Giovedì 28 Ottobre 1982

STAMPA SERA

Quotidiano d'informazioni - Torino, via Marenco 32 - Tel. (011) 55.681 - Codice di aviam. post. 10126 - Spedizione in abb. post. (gruppo 1/70) - Lire 400 (arretrati il doppio)

Chivasso / Tragedia d'un operaio Lancia

Leucemia assassina Muore bambino padre scompare

PASQUALE CONGIUSTI'

• TORINO — Si svolgeranno domani mattina i funerali del bambino di Chivasso morto a 5 anni di leucemia: il padre, Pasquale Congiusti, 34 anni, operaio della Lancia, non ha retto al dolore e da mercoledì è scomparso da casa.

I familiari, che hanno fatto denuncia ai carabinieri, temono per la sua vita: l'uomo soffriva di esaurimento nervoso ed era in uno stato di profonda depressione.

Pasquale Congiusti da tempo combatteva una disperata battaglia per salvare il suo primogenito malato di leucemia. Un mese fa si era persino messo in aspettativa dal lavoro per meglio poter assistere il figlioletto. I medici però qualche settimana fa hanno dovuto comunicargli che ormai non c'era nulla da fare.

Per Pasquale Congiusti è stato il crollo di ogni speranza: mercoledì scorso, con poche decine di biglietti da mille in tasca, si è allontanato a piedi dalla propria abitazione di via Ivrea 24 a Chivasso. Da allora ogni ricerca è stata inutile. E' scomparso

Spagna sta votando

PAGINA 27

Carol, la ragazza in carcere a Livorno

LA STREGA SCOZZESE...

• LONDRA — La stampa inglese continua a lanciare dure accuse alla magistratura italiana che nelle carceri di Livorno tiene chiusa, da agosto, una scozzese di 21 anni, Carol Compton. La giovane è accusata di aver dato fuoco alla culla dov'era una bimba di tre anni a lei affidata dai genitori in una villa dell'Isola d'Elba. Anche a Bolzano si indaga su un episodio analogo accaduto in una famiglia dove la baby sitter scozzese ha lavorato. Per i giornali inglesi non si tratta di tentato omicidio.

Il nemico si chiama «paradiclorobenzene»

L'ANTI-TARME CI AVVELENA

Allarmata denuncia da Bologna: meglio tornare alla naftalina

• **BOLOGNA** — Custodiamo una bomba atomica negli armadi. E' il paradiclorobenzene (Pdb), la sostanza che ha sostituito naftalina e canfora nella lotta contro le tarme perché ha un odore più gradevole. Drogherie e farmacie ne vendono ormai a quintali perché del Pdb si fa largo uso non solo in casa, ma anche nei negozi di abbigliamento (compresi i magazzini dove si custodiscono le pellicce). «*Ogni volta che si apre l'armadio è una micidiale bomba tossica che ci piomba addosso. Per non parlare del pericolo che corrono i bambini: basta inghiottire una pallina di Pdb e si rimane invalidi per sempre*», è l'allarmante rivelazione fatta dal professor Gaetano Schiavon, docente di chimica generale all'Università di Bologna.

Il docente ha riferito di alcuni esperimenti con tale sostanza e dei terribili effetti registrati: il 50 per cento di un gruppo di topi sui quali erano stati inoculati 2500 mg di Pdb (per chilo di peso corporeo) è morto nel giro di poco tempo. Nell'uomo sono già state rilevate allergie, alterazioni dei tessuti che rivestono la superficie esterna del corpo e le sue cavità interne; per gli occhi i guasti del Pdb sono terribili tanto da provocare anche la cataratta, e non si esclude che la sostanza sia anche cancerogena. Tutti pericoli che può correre chi dopo aver toccato le «palline» si mette le mini in bocca. «*Meglio tornare alle tradizionali naftalina e canfora se non si vuole rischiare la salute*», è il consiglio del professor Schiavon.

Un altro aumento della benzina

LA «SUPER» SALE ANCORA?

• ROMA — Ad appena un mese dall'ultimo aumento, il prezzo della benzina salirà ancora? E' probabile. Il «ritocco» dovrebbe scattare già nei prossimi giorni. L'aumento potrebbe essere di venti lire al litro per la super, forse di trenta per la normale. Voci in tal senso si sono diffuse ieri sera dopo che la Comunità Europea ha fornito i dati sui livelli medi dei prezzi petroliferi in vigore nella Cee. Da questi dati risulta che il prezzo della super italiana è di 20,69 lire inferiore alla media europea; la normale costa, addirittura, 34,57 lire in meno.

L'Italia battuta dalla Svizzera

CAVALIERI, CHE SCIVOLONE

• Si celebrava la conquista del titolo mondiale: doveva essere una festa. E invece la Svizzera, che non vinceva con l'Italia da 28 anni, ha rovinato tutto. Gli azzurri si sono presentati all'Olimpico molto deconcentrati e, nonostante l'incitamento di un pubblico generoso ed appassionato, non sono riusciti quasi mai a prevalere sull'avversario. L'uscita di Paolo Rossi ha finito per complicare le cose, poiché il cannoniere «mundial» era apparso molto pericoloso. La sconfitta di ieri sera rappresenta un campanello di allarme.

STUDIO COMMERCIALE IMMOBILIARE ZANONCELLI

CESSIONI · RILIEVI AZIENDE NEGOZI · VOLTURE · COMPRA VENDITA IMMOBILI · FRAZIONAMENTI

10128 TORINO · VIA GENOVESI 4
Tel. 500473/501889/581694/599.760

GIOVEDI' 28 OTTOBRE - ANNO 114 - NUMERO 273

LABEO s.r.l.
commerciale - immobiliare
SPECIALISTI IN:
CESSIONE ATTIVITA' COMMERCIALI
AFFITTO VENDITA LOCALI INDUSTRIALI

CEDERE AZIENDE E NEGOZI
AFFITTARE VENDERE
CAPANNONI INDUSTRIALI
E' DIFFICILE
PER LE COSE DIFFICILI
OCCORRONO SPECIALISTI
NOI LO SIAMO! TELEFONATECI

SEDE DI TORINO - 10143
VIA G. COLLEGNO 18 (011) 746.222

TELECUPOLE
cuore del Piemonte
è la tua televisione del cuore
«PREMIATO CAFFE'»
... un appuntamento raffinato con il sapore del tempo che fu... ogni giovedì alle ore 21,30

OPERAZIONE CAMBIO MOBILI
...IO VENDO I NUOVI MOBILI A TE.
TU VENDI I VECCHI MOBILI A ME...
BERTUZZI mobili
Esposizione - Via Stradella 30 - Str. Fortino 34 - Torino

TAPPETI D'ORIENTE
SABET
Piazza Madonna degli Angeli 2
Tel. 553.022 - 556.142

PALMERO
NOLEGGI
Senza autista
VETTURE
FURGONI
CENTINATI
AUTOCARRI
Con autista
ROLLS ROYCE
AUTOVETTURE
PER CERIMONIE
TARIFFE SPECIALI
PER NOLEGGI
da 5 ore
a 1 mese
Via S. Antonino 58
Telef. 72.74.94 - TORINO

ISTITUTO CRONOS
STENO DATTILO LINGUE
CONTABILITA'
Preparazione
CONCORSO MAGISTRALE
Inizio 3 novembre
Tel. 650.5435 - V. Nizza 27 - TORINO

CHAPELLO
un grande artigiano
LETTI IN FERRO E OTTONE
RETI ORTOPEDICHE
Via Cigna 8 - TORINO - 52.11.573

Salone de LA STAMPA
Libreria Concessionaria dell'Istituto Poligrafico e Zecca dello Stato
Via Roma, 80 - Telefono 517.958
ACCETTAZIONE Inserzioni sulla Gazzetta Ufficiale

la casa chic
GIORDANINO
ESPERTI IN CUCINE
REALIZZAZIONI PARTICOLARI
Via Umberto 47 - POLONGHERA (CN) - Tel. (011) 974.177

Dalle mani dei Santi a quelle di una signora

Le stigmate del Duemila

La notizia che arriva da Genova è quanto meno sorprendente: una signora cinquantenne, impiegata modello, «degradata» in un ruolo subalterno, presenta un fenomeno che normalmente è privilegio dei mistici: ha sul palmo delle mani le stigmate, le ferite di Gesù Cristo, quelle che sono apparse per la prima volta sul corpo di San Francesco, poverello di Assisi, parecchi secoli fa.

Questa strana storia comincia nel momento in cui Maria Favilli viene allontanata dal suo posto di responsabilità e di prestigio che occupava nell'azienda per essere trasferita in un ufficio periferico con mansioni nettamente di secondo piano.

Per una donna come lei, che era disposta a sacrificare tutto all'azienda nella quale prestava la sua opera (aveva rinunciato a sessanta milioni di liquidazione) si è trattato di un colpo tremendo. E un brutto giorno la sua frustrazione si è tramutata in qualcosa di allucinante: le sue mani si sono aperte e sono apparse quelle inconfondibili ferite che normalmente vengono chiamate stigmate.

La signora, insomma, «è stata messa in croce» dall'azienda. E la storia avrà strascichi in tribunale.

Un caso «sorprendente». Ma ci sono spiegazioni? Dice il professor Romolo Rossi, docente di psichiatria all'Università genovese: *«Il sentimento globale di umiliazione, di ingiustizia ricevuta, di intensa sofferenza non disgiunta da una gratificazione masochistica, si è venuta ad esprimere in una turba neurovegetativa di grande interesse teorico e clinico: una lesione desquamativa con ulcerazioni sanguinanti ed aree pigmentate al centro del palmo della mano di forma tondeggiante, considerate dal dermatologo che la segue, come di natura psicosomatica, dunque vere e proprie stigmate. Queste sono l'espressione simbolica della sofferenza masochistica e traducono drammaticamente l'espressione linguistica "mi hanno messa in croce"»*.

E' chiaro che di questa signora genovese — e del caso singolare che la vede protagonista — si continuerà a discutere per parecchio tempo.

Per ora se ne fa un gran parlare soprattutto a Genova. I colleghi, sul suo conto, ostentano una certa superiorità. Qualcuno afferma che la signora Favilli avrebbe potuto restarsene a casa incassando liquidazione e pensione: *«Ma chi glielo ha fatto fare, a rimanere? Tutti i suoi guai sarebbero finiti, anzi, non sarebbero neppure cominciati»*.

I colleghi hanno una gran stima di lei, ma qualcuno la trova francamente antipatica.

«Certo che parlano così — ribatte la signora Favilli — *perché ce l'hanno con me, visto che io richiamavo i colleghi subalterni a rispettare l'orario di lavoro. Dicevo anche di non leggere il giornale in ufficio. Non aderivo a certi scioperi che non ritenevo giustificati: così sono diventata antipatica»*.

Antipatica o meno, adesso ha le stigmate.

L'azienda non ne sembra troppo preoccupata e la tiene lontana dal suo antico e prediletto posto di lavoro, anche se il pretore le ha dato ragione.

«Ma non ne hanno tenuto conto — spiega la signora Favilli — *e mi hanno relegata in un'altra sede subalterna. Non hanno rispettato le due sentenze che mi reintegravano a pieno titolo nell'incarico che avevo prima»*.

Il nocciolo della questione è proprio questo: la signora Favilli non può ammettere di esser stata emarginata e reagisce inconsciamente con le stigmate sul palmo delle mani.

Un caso davvero eccezionale? Inconsueto certamente, ma non unico. In Italia, infatti, si sono verificati più di seicento casi simili che la Chiesa si è ben guardata di avallare.

Si tratta comunque di un fenomeno che normalmente si verifica su persone dalla intensa vita mistica e che, in particolare, sono dedite alla contemplazione ed alla partecipazione ai patimenti di Cristo.

Non sembra davvero il caso della signora Favilli, sul conto della quale non risultano trascorsi di natura mistica. La Chiesa è molto drastica in proposito, non soltanto oggi.

In un decreto, Urbano VIII obbligava tutti gli scrittori cattolici che narravano questi fatti di natura straordinaria, a dichiarare che non attribuivano ai loro resoconti altra validità che quella umana di espositori e che erano pronti a sottomettersi all'autorità della Chiesa.

La Chiesa, insomma, prende le distanze. E non esiste sentenza dogmatica o dottrinale che obblighi ad ammettere la soprannaturalità di certi fatti.

Naturalmente, il caso di San Francesco, narrato da San Bonaventura ed avvenuto nel 1224, resta sempre il punto di partenza per le discussioni su questo argomento.

Le stigmate di San Francesco sono state autorevolmente spiegate dalla testimonianza di papa Gregorio IX amico e confidente del Santo. Siamo di fronte, in ogni caso, a un fatto che induce a pensare, se non altro per la statura morale di Francesco che, certamente, non trova punti di collegamento con tanti fatti che sono poi seguiti e naturalmente anche con quello che vede protagonista la signora Favilli. San Francesco cercava l'assoluto, l'identificazione con il Cristo crocifisso, mentre la signora di Genova cerca più semplicemente il suo posto di lavoro perduto.

Meglio pensare ai disturbi della signora Favilli come ad una malattia che nulla ha da spartire con il misticismo. Sarà d'accordo anche lei.

Beppe Bracco

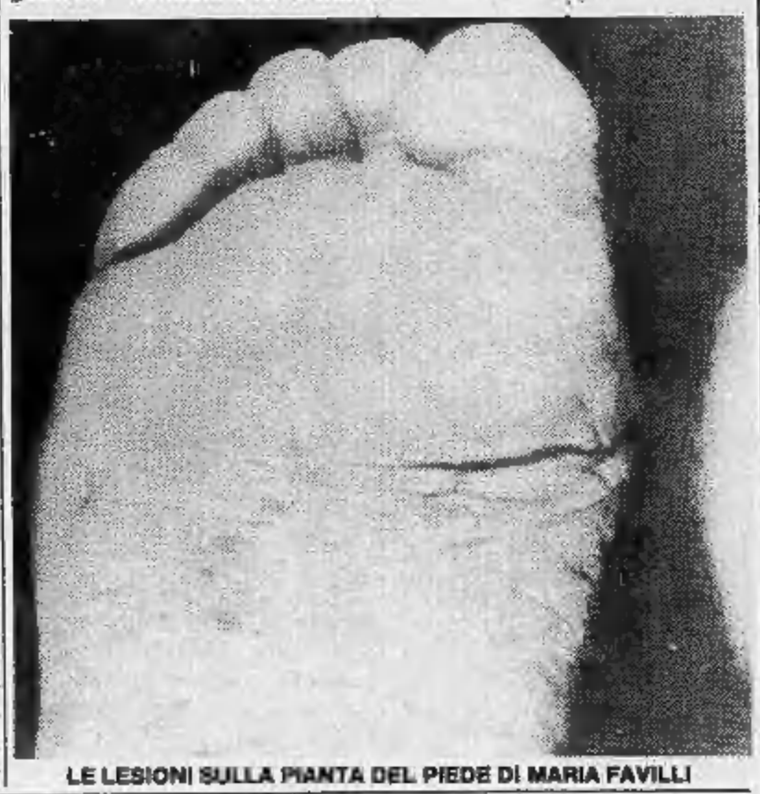

LE LESIONI SULLA PIANTA DEL PIEDE DI MARIA FAVILLI

«Può essere opera del demonio» La Chiesa vuol vederci chiaro

All'ascoltatore superficiale la parola «stigmate» evoca sempre un'immagine religiosa, il ricordo di San Francesco è troppo forte. E' quindi logico assimilare il caso della signora Favilli a fenomeni religiosi, anche se numerosi medici hanno rivendicato — e con ragione — l'avvenimento al loro campo specifico.

Sentiamo quindi — o meglio, cerchiamo di sentire — il parere delle gerarchie ecclesiastiche. Le quali sono estremamente disponibili al dialogo, ma di fronte a questioni come queste assumono un atteggiamento circospetto.

Chi parla, e spiega al giornalista, non è uomo cui possa piacere la facile pubblicità e quindi chiede di conservare l'anonimato. La sua posizione ufficiale nella Chiesa torinese consiglia un atteggiamento prudente e le perplessità nell'affrontare l'argomento sono certamente comprensibili.

«Un intervento di carattere teologico — *spiega* — sembra qui del tutto fuori posto. Se la signora Favilli presenta ferite alle mani toccherà alla scienza medica spiegare di quale natura siano: la Chiesa non può aggiungere altro».

— Ma si può escludere un'origine soprannaturale per le sue ferite?

«Direi proprio di sì. Questi casi debbono essere attentamente valutati. Occorre innanzitutto stabilire con certezza se le ferite presentano caratteristiche che permettano di attribuirle a una serie di cause naturali. Che non si tratti di un imbroglio, insomma. Quando l'assoluta serietà della cosa è assodata, possiamo procedere oltre».

— A questo punto esistono elementi per stabilire l'origine soprannaturale delle lesioni?».

«Per carità!» *La pausa è lunga, sofferta, interminabile, la domanda trova una risposta quasi scandalizzata.* «Per carità! Non diciamo sciocchezze! Anche quando si stabilisce che non si tratta di un imbroglio saremmo sempre molto lontani da un discorso a sfondo spirituale». *Stabilito con certezza che si tratta di una cosa seria, dovremmo porci subito un'altra domanda: chi è la persona che presenta le ferite? Come si svolge la sua vita spirituale? Si può affermare che la sua spinta emotiva, il suo desiderio di misticismo, sia forte ed impronti veramente la sua esistenza?*

La Chiesa si è pronunciata a favore di San Francesco perché non esisteva il minimo dubbio sulla sua religiosità ferma e profonda, sul Suo immedesimarsi con le ferite del Redentore. Il suo universo spirituale era ineccepibile: ecco perché si è stabilito che il caso era fuori discussione. Le prove della santità erano schiaccianti. Ma non mi sembra questo il caso della signora Favilli.

«La religiosità e il misticismo in questo caso non possono forse essere chiamati in causa. Però, le ferite sono identiche a quelle di San Francesco e l'origine non è certo appurata con certezza...

«Come ho già detto, anche se abbiamo la certezza che non si tratta di un imbroglio — e io penso che il caso della signora genovese non lo sia — siamo ancora molto lontani. La Chiesa è sempre cauta, anche perché non possiamo escludere che si tratti dell'opera del demonio...».

— Non è una spiegazione un po' troppo romanzata?

«E perché? Il diavolo può operare in modi impensati, finché Dio glielo permette. Potrebbe, il Diavolo, architettare un caso qualsiasi di una persona con le stigmate per trarci in inganno: i suoi mezzi di persuasione sono infiniti. Ripeto, finché le potenze del bene gli consentono di agire. Lei non ha neppure idea di quante cose diaboliche possono giornalmente accadere in una città come la nostra...».

b. br.

genovese, dirigente industriale, declassata ed emarginata sul lavoro

malattia professionale...

GENOVA — Si è tanto identificata con l'Azienda del gas (l'Amga) dove lavorava da 35 anni, che quando si è sentita tradita, è caduta in preda a profondi scompensi emotivi. Senso di disperata solitudine, paura di salire su un autobus, frustrazioni, angoscia da isolamento non compensata dall'affetto della famiglia. E, infine, sulle palme delle mani e sulle piante dei piedi sono comparse alla signora Maria Favilli profonde ulcerazioni.

«Un caso rarissimo nella medicina psicosomatica: queste sono stigmate», è il giudizio del professor Romolo Rossi, ordinario di psichiatria all'Università di Genova chiamato a visitare la Favilli per incarico della magistratura che si occupa dello straordinario caso.

«Le stigmate come i santi, va a finire che la mia casa diventerà sede di pellegrinaggi», dice Maria Favilli, che dal suo stato di instabilità emotiva riesce ancora a trarre una frase scherzosa.

- La diagnosi medica: «Lesioni desquamative con ulcerazioni sanguinanti al centro del palmo della mano e sulla pianta dei piedi»
- Le cause psicologiche: «Il sentimento globale di umiliazione per l'ingiustizia subita non disgiunta da una gratificazione masochistica»
- La storia finirà in tribunale: l'azienda dovrà risarcire i danni?
- In Italia 600 casi simili, ma tutti in persone che vivono un'intensa vita mistica. La prudenza della Chiesa

Non ci sono dubbi. Le ulcerazioni (*«le mie croste»*, come le definisce la signora) sono nette: e, nelle palme dei piedi, si intersecano solchi a ragnatela. *«Il dolore si è calmato, ma ho passato momenti tremendi, ero costretta a mettere garza fra la scarpa e la calza per poter camminare»*, spiega la Favilli.

Accertato che il fenomeno era assolutamente naturale, qualcuno ha cercato di attribuirlo ad una crisi mistica, ma il professor Rossi rimane fermo nella sua diagnosi: *«ferite narcisistiche (dal piccolo potere che aveva in azienda e che la gratificava, alla perdita improvvisa di ogni responsabilità), identificazione dell'azienda come una persona amata che la respinge, caduta dell'autostima»*.

Insomma la signora Maria Favilli, estromessa da dirigente dell'Amga, ha avuto un crollo psichico che ha determinato le stigmate.

«Un caso assolutamente straordinario, l'unico che io conosca», osserva il professor Rossi, introducendo nella vicenda un'ipotesi eccezionale: il comportamento del datore di lavoro, spinto — questa è l'accusa rivolta all'Amga — fino alla persecuzione, ha alterato gli equilibri psicofisici della dipendente, passata dalla prostrazione all'insicurezza (terrore del bus), fino a lacerazioni fisiche nelle mani e nei piedi. Le stigmate, appunto.

MARIA FAVILLI: STIGMATE PER... CAUSA DI SERVIZIO

«Guarirò del tutto quando mi sarà resa giustizia»

Maria Favilli mostra le ferite ormai quasi cicatrizzate - «Ma si riapriranno alla prima contrarietà: basterebbe una raccomandata dell'Agma...» - «Amo il lavoro, non mi arrenderò»

— Signora Favilli, lei è molto religiosa?

«Sono cattolica, ma non "beghina" come si dice a Genova, cioè baciapile. Anzi. Mio nonno era anarchico, io sono di estrazione socialista. Fui iscritta per anni alla Cgil, svolsi attività di partito. Finché arrivarono le frecce avvelenate del tradimento, sia dalle organizzazioni sindacali sia dall'azienda, che ora ho denunciato. Se ne occuperà quanto prima il tribunale penale».

Dicono di lei in via Bottini, a Sturla, dove abita: *«E' come Pio da Pietrelcina»*.

Le autorità religiose sono imbarazzate. Il parroco esorta: *«Sono i medici a dover diagnosticare, non la religione che non c'entra per niente»*. Maria Favilli si sente al centro di un avvenimento più grande di lei, avverte con fastidio di attirare una curiosità che avrebbe evitato volentieri.

E' una donna di 51 anni, robusta, occhi neri, volto disteso nonostante i soprusi che sostiene di aver subito dall'azienda alla quale ha offerto gran parte della sua vita.

E che ha avuto in cambio? *«Ingiustizie, cattiverie, desiderio di distruggermi»*.

Maria Favilli fa una tenace carriera nell'Amga (vi fu assunta appena sedicenne) fino a diventare capo sezione contabilità industriale alla direzione centrale di via Santi Giacomo e Filippo a Genova.

Vive tranquilla nella casetta di Sturla con il marito (anch'egli ex dipendente dell'Amga: tutti i suoi affetti sono riconducibili all'azienda) quando, il primo giugno dello scorso anno, la mazzata: l'ordine di trasferimento alle Officine delle Gavette, alla periferia orientale della città.

Questo vuol dire la privazione di ogni responsabilità direttiva. La signora fa ricorso e, il 26 febbraio scorso, il pretore le dà ragione: intima anche all'azienda di corrispondere alla Favilli gli arretrati per aver svolto funzioni superiori al suo incarico.

Trasferimento annullato?

«Niente affatto — spiega la signora — *non potendo più mandarmi alle Gavette, decisero di spostarmi al servizio reti e condotte di Genova Prà. Ancora peggio. Avrei dovuto alzarmi alle cinque del mattino. A questo punto ho deciso di andare fino in fondo: l'azienda dovrà risponderne penalmente»*.

— Ma lei, che aveva pensato vedendo le ferite alle mani e ai piedi?

«Non certo alle stigmate, che sono le sofferenze dei santi. Pensai ad una malattia della pelle. Poi, specialisti mi parlarono di malattia tropicale. Mi misi in cura da un dermatologo: diecimila lire al giorno di pomate che facevano l'effetto di acqua fresca. Ma intanto accusavo altri disturbi, come la paura da autobus».

— E ora le ferite, sono rimarginate?

«Guardi le mani. Ci sono cicatrici. Ma so che si riapriranno ad ogni contrarietà. Non creda che io sia fatta di burro, sono forte. Mio marito è malato e io gli sto vicina con coraggio. Temo solo le ingiustizie. So che una "raccomandata" dell'Amga mi farebbe tornare le lacerazioni. Guarirò del tutto quando mi sarà resa giustizia. Intanto, veda come cammino male: ci sono ancora solchi sulla pianta dei piedi che oltre tutto devono subire il mio peso, ottanta chili».

— Che cosa chiede, ora, all'Amga?

«Che i dirigenti paghino. Loro, non l'azienda. Sono contro lo spreco di danaro pubblico. Ma non è questione di soldi. Già nel 1980 avrei potuto andare in pensione anticipata con 60 milioni. Rinunciai perché amo il mio lavoro e mi sento in grado di farlo».

— Ma perché l'azienda si accanirebbe contro di lei?

«Semplice. Chiesi un avanzamento che mi spettava, lo rifiutarono, feci causa e la vinsi anche contro il sindacato che non stava dalla mia parte. Da allora sono diventata la pecora nera. Non sapevano che, di fronte ad una ingiustizia, io posso anche soffrire, nel fisico. Ma arrendermi, mai».

Guido Coppini

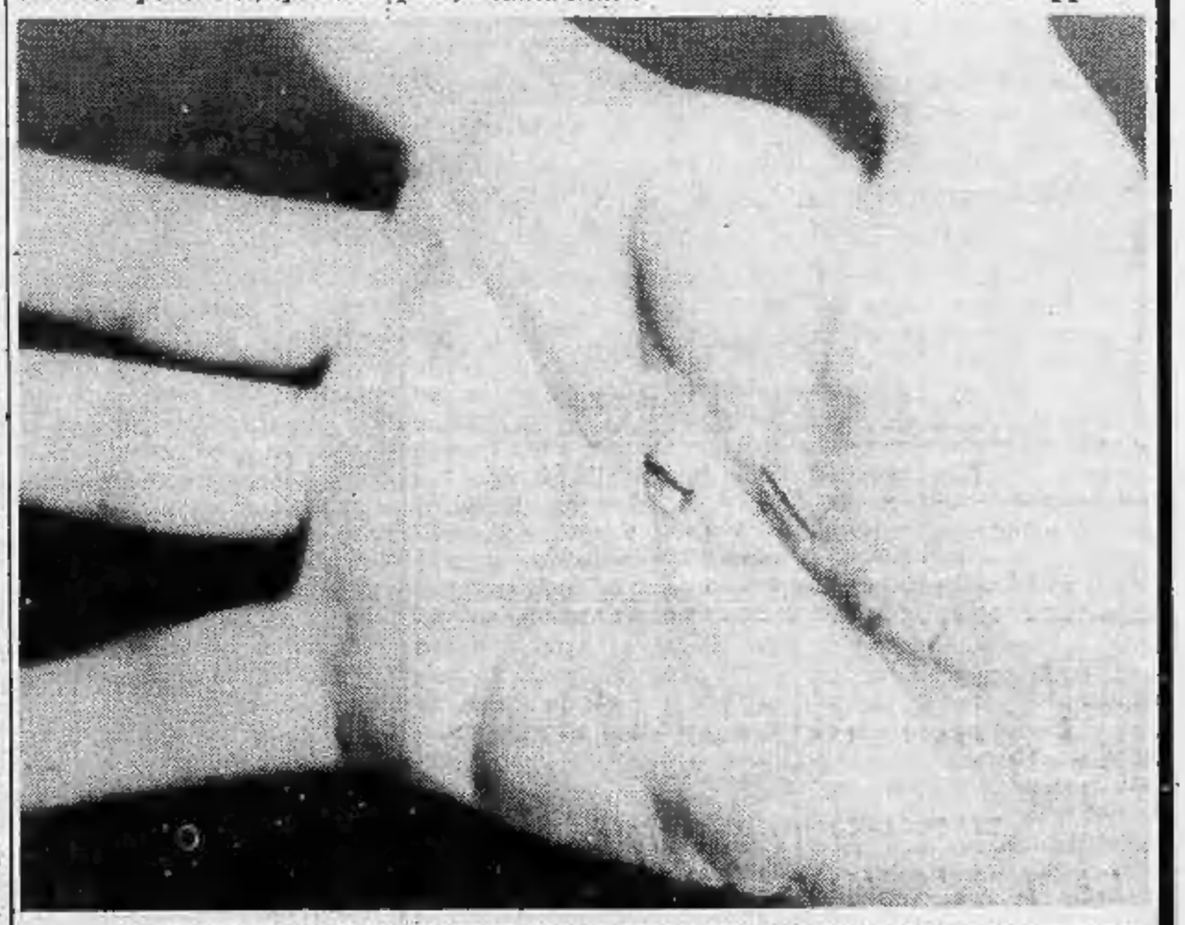

LE FERITE SULLA MANO DELLA DIRIGENTE DELL'AGMA «PERSEGUITATA» DAI SUPERIORI

«Un trauma psichico può portare lesioni»

Il parere dello psichiatra - «Nessun risvolto "magico"» - «Colpa di un certo tipo d'educazione»

Che cosa dice lo psichiatra? Abbiamo ascoltato il professor Giorgio Bisacco, il quale concorda con le tesi del collega genovese.

«Evidentemente — *spiega* — certi fatti si possono attribuire a cause psichiche quando la psicologia di un individuo è particolarmente sensibile, può darsi anche il caso che, in circostanze traumatiche, si determinino le lesioni». *Il caso, appunto, della signora Favilli.*

Lo psichiatra continua: «Certi fatti non possono essere messi in discussione, però noi medici ci occupiamo poco di queste affezioni. Troppo spesso, perciò, alcuni fenomeni assumono connotazioni "magiche" anche quando non ne hanno».

— Come si è potuto verificare il caso in questione?

«La persona è tale rispetto all'input che la anima. Una spinta esterna diventa determinante in questi casi. E tuttavia è difficile giudicare a distanza una vicenda come questa. Certi fenomeni sono talmente complessi che non si possono affrontare con leggerezza. Un esempio banale: se un'auto si guasta in una certa strada della città non si può dare un giudizio senza esaminarla con la massima attenzione. Figuriamoci se possiamo parlare di una vicenda simile senza conoscere a fondo quelli che sono gli elementi fra i quali vive».

In casi come questo è da tener presente il discorso di carattere mistico, o quantomeno la componente rappresentata da religiosità esasperata.

«Spesso infatti — *continua il professor Bisacco* — l'importanza del credo religioso è notevole: non a caso queste cose accadono soprattutto in Italia ed in particolare nel Sud. Raramente si segnalano fatti del genere in Svezia o in Inghilterra. Evidentemente la patria del papato ha le sue responsabilità, sia pure indirette. Senza che i soggetti se ne rendano conto un certo tipo di educazione fornisce risposte pseudo mistiche a fatti traumatici. Fanno così la loro comparsa e si verificano — anche abbastanza frequentemente — casi come quello in esame».

La Chiesa non si pronuncia, preferisce lasciare il caso alla scienza.

Tutto sommato, un atteggiamento corretto, visto che queste stigmate sembrano avere caratteristiche che con l'al di là hanno ben poco da spartire, infatti sono di marchio Agma, società che distribuisce acqua e gas.

b. br.

SCOMPARE, FORSE SUICIDA MENTRE IL FIGLIO MUORE

Dramma di una famiglia a Chivasso - Un'inutile lotta contro il male del piccolo, cinque anni, poi il crollo - L'operaio Lancia non ha resistito ed è sparito senza lasciar traccia nei giorni in cui si consumava la tragedia del bimbo - Domani i funerali

PASQUALE CONGIUSTI

Domani mattina per le vie di Chivasso, il funerale partirà alle 10 dal Regina Margherita di Torino, si svolgeranno le esequie di un bambino di nemmeno sei anni, morto di leucemia dopo anni di *sofferenze* e di inutile battaglia contro il male. Un dramma, ma purtroppo non il solo.

Forse un'altra tragedia si è consumata in questi giorni poco lontano dalla cittadina. Forse un altro cadavere giace insepolto da una settimana in qualche punto della campagna o lungo l'argine di un fiume.

Si tratta del papà del bambino, Pasquale Congiusti, 34 anni, via Ivrea 24, Chivasso, operaio della Lancia scomparso da casa già mercoledì scorso. Una vicenda triste la sua. C'è da imprecare contro il destino che a volte perseguita persone meritevoli di ben altra sorte.

Pasquale Congiusti ama teneramente la propria creatura e quasi impazzisce di dolore quando i medici gli dicono che con la malattia del figlio non c'è nulla da fare: il male non può che peggiorare e un giorno o l'altro prenderà il sopravvento. Pasquale Congiusti fa tutto quel che è in suo potere, anche qualche cosa di più, ma le cure non danno risultati.

Un mese fa infine il Congiusti si mette in aspettativa presso lo stabilimento Lancia: i medici gli hanno detto che c'è stato un ulteriore peggioramento, ormai si è giunti agli ultimi giorni di vita del piccolo.

Nell'uomo cresce la tensione, la disperazione quotidiana ha già da tempo minato il suo sistema nervoso. Probabilmente i medici avrebbero dovuto prima di ogni altra cosa curare lui, per impedire che l'esaurimento nervoso, da cui evidentemente è tormentato, gli possa far commettere qualche sciocchezza.

Al contrario accade che Pasquale Congiusti lo scorso mercoledì riesca ad allontanarsi da casa. Al mattino, a piedi, solo, con le chiavi della porta di casa in tasca e qualche biglietto da diecimila nel portafoglio. Non ha resistito all'idea di veder agonizzare suo figlio tanto disperatamente amato. Da allora più nulla.

I familiari hanno naturalmente fatto la denuncia ai carabinieri, ma nemmeno i militari sono riusciti a ritrovarne le tracce. Purtroppo ormai sono in molti a dubitare che l'uomo abbia anch'egli cessato di soffrire per sé e per il figlio.

Gli unici a non aver perso qualche speranza, come è logico e giusto, sono la moglie Annunziata che continua ad accudire l'ultima nata Barbara di un anno e mezzo, il fratello Biagio e gli altri familiari più stretti. Sperano ancora che Pasquale ritorni. «*Ora che il bambino riposa sotto una tomba ed il padre non deve più impazzire di rabbia impotente e di angoscia* — questo è il loro ragionamento — *una c'è ragione che Pasquale stia ancora lontano*».

Magari fosse proprio così. I carabinieri dopo giorni di ricerche nutrono pochissime speranze. Alla periferia di Chivasso scorre il Po. Sinora il fiume non ha restituito nessun cadavere, però ogni giorno una pattuglia si reca ad ispezionare le rive temendo di scorgere un corpo con una giacca marrone chiaro, pantaloni grigi a quadretti e maglietta verde al posto della camicia. La famiglia del Congiusti invita chiunque possa avere notizie del loro caro a chiamare i numeri 011 911.53.79 e 011 911.53.76.

Caluso, assolto l'ex sindaco

A due anni dall'abbattimento degli «abbaini» del palazzo Spurgazzi di Caluso, e delle accese polemiche che il «caso» aveva alimentato, l'ex sindaco Maria Rosa Cena è stata prosciolta dall'accusa di aver approvato il progetto e proceduto all'appalto dei lavori di restauro e ristrutturazione del celebre palazzo calusiese, sottoposto ai vincoli di tutela storico-artistica, senza aver preventivamente chiesto la necessaria autorizzazione.

Il pretore di Strambino, Stefano Pasquale, ha stabilito di non doversi procedere nei suoi confronti, essendo il reato estinto per amnistia. Per lo stesso motivo sono stati prosciolti l'impresaria Margherita Demangone di Mercenasco, e il direttore dei lavori Giorgio Biava, 32 anni, di Caluso.

Drogato in crisi ferisce il padre

In gravi condizioni l'operaio accoltellato dal figlio perché gli negava l'eroina

Carlo Battù, 45 anni, ferito dal figlio di 19 anni dopo un litigio causato da una discussione sulla droga che il giovane consuma abitualmente, è in gravi condizioni all'ospedale Martini Nuovo di via Tofane.

Tuttavia le due ferite di coltello alla schiena non hanno, sembra, danneggiato organi vitali. Oggi sarà sottoposto ad intervento chirurgico. Il figlio Gianni, arrestato ieri pomeriggio alle 14,30 dalla polizia in corso Francia a Collegno, mentre tornava inebetito verso casa, è rinchiuso alle Nuove con l'imputazione di tentato omicidio.

Il tragico episodio dà la misura della pesantezza del problema dei tossicodipendenti a Torino, dove in pratica le strutture pubbliche non riescono né a prevenire né a curare il fenomeno. Il ferimento è avvenuto ieri mattina poco dopo le otto, dopo un'ennesima discussione tra padre e figlio, presenti la madre e una sorellina più piccola. Gianni è da qualche mese nel giro dell'eroina e per procurarsela ha cominciato a battere la strada consueta del consumatore senza soldi. Piccoli furti, qualche scippo, continue richieste in casa.

Ma il padre, operaio all'Aeritalia (la famiglia abita a Collegno in corso Anthony 7), non può aiutare più di tanto il primogenito. Cerca soprattutto di dargli una mano ad uscire dal pantano. Quest'estate sembrava riuscito, poi, passate le ferie, tutto è tornato come prima.

Ieri mattina un'altra discussione pesante sull'argomento. Probabilmente il ragazzo vuole altri soldi; è in

GIANNI BATTU'

crisi d'astinenza, perde il controllo di sé e con un coltello da cucina colpisce due volte il padre alla schiena. Poi scappa lasciandolo in un lago di sangue.

Appena uscito di casa però si rende evidentemente conto della bestialità e rientra sui suoi passi. Lui stesso chiama un'ambulanza e aiuta l'uomo a stendersi sulla barella. Poi se ne va girovagando senza meta per il quartiere. Lo trovano più tardi alcuni agenti della squadra antinarcotici della questura che lo conoscono. Si lascia ammanettare senza reagire, tenta di raccontare una storia senza né capo né coda, e viene portato prima in questura, poi in carcere.

• *Costerà oltre 15 milioni il restauro degli affreschi interni della chiesa di San Rocco a Rivarolo. Si tratterà di ripulire i soffitti intaccati dall'umidità e ritoccare i dipinti*

Pochissime scorte nel magazzino E' questa la ricetta «anti-crisi»?

I commercianti sono diventati prudenti - Non svendono le scorte, ma nessuno azzarda passi falsi - Un deposito collettivo per i negozianti di elettrodomestici

L'Istat ha appena diffuso i «conti degli italiani» relativi all'anno scorso e diventa immediato — di fronte ad una realtà in cui aumenta la quota di reddito destinata ai consumi mentre la crescita di questi ultimi si sta praticamente arrestando — cercarne verifiche e conferme nell'andamento dei negozi. E' giustificata la sorpresa con cui da più parti si è commentata la «novità»? E succede anche a Torino, come si denuncia in altre città, che dallo scorso luglio i commercianti stanno svuotando i magazzini ed evitano di fare nuovi ordini alle aziende?

A quanto pare, la storia è vecchia. Risponde Giovanni Giustetto, segretario della Confesercenti: «Questa tendenza, che in realtà è in atto da almeno due anni, si può soltanto in parte legare alla morsa della crisi economica. I tassi dal 25 al 30 per cento e l'enorme costo del denaro che ne deriva hanno un peso determinante, come è ovvio. Però la necessità di una veloce rotazione delle scorte e di una razionale gestione dei propri magazzini, condivisa ormai dalla maggioranza dei commercianti, è assai più di un tampone contro la crisi: vuol dire che si sta diffondendo finalmente nel commercio una concezione imprenditoriale al passo coi tempi! Auspicabile e valida al di là di questi anni duri».

Come dire che la crisi riesce a insegnare molto più di qualsiasi programmazione teorica. Non tutto il male vien per nuocere, insomma. Mentre è sicuro che, a Torino, nessun commerciante ha avuto bisogno di aspettare il resoconto dell'Istat per fare i suoi conti e inaugurare una doverosa provvista di cautela.

Dice il presidente Ascom del settore abbigliamento, Franco Orecchia: «Anche se un certo pessimismo è d'obbligo, nessuno può oggi permettersi consuntivi su una stagione autunnale praticamente non ancora iniziata. Abbiamo alle spalle una stagione poco brillante, siamo reduci da vendite ancora più stringate che nell'estate '81. Logico dunque che, considerato il costo della merce e le incognite legate al suo smaltimento, i nostri rifornimenti di magazzino vengano calibrati al massimo. Con la prospettiva, se il mercato accennerà a movimentarsi, di colmare eventuali vuoti rifornendoci all'ultimo momento».

Intanto, questa cautela ormai generalizzata al di là dei banconi di vendita trova immediati riscontri anche nei consumatori. Se un tempo, precisa il presidente di categoria, nel settore della moda la gente prima sceglieva e poi chiedeva il prezzo, adesso succede esattamente il contrario. Conclude: «Di grosso calo, facendo i debiti scongiuri, non mi sembra il caso di parlare, né mi risulta che a Torino si stiano diffondendo in questo periodo svendite generalizzate. Facciamo tutti molta attenzione, ecco la verità: noi con i nostri rifornimenti di magazzino e i clienti puntando sulla qualità in funzione del prezzo».

Così, chi sta veramente e per la prima volta tirando la cinghia ha forse cercato su altri fronti. Sostiene Grato Aglietta, consigliere Ascom per il sindacato radio-tv: «L'attuale costo del denaro stimola più che mai la tendenza a smaltire le scorte. Proprio a Torino, ad esempio, con un gruppo di colleghi specializzati nel settore degli elettrodomestici abbiamo appena messo in piedi un magazzino collettivo, appunto con lo scopo di diluire le scorte di ogni socio. Ma se la domanda è diminuita di un dieci per cento, le industrie produttrici ne stanno pagando lo scotto assai più di noi rivenditori».

«Prima — continua — vendevamo al pubblico cinque pezzi ma ne comperavamo otto, adesso ne vendiamo quattro ma ne acquistiamo due. Il fenomeno per cui, in passato, troppi operatori del settore si illudevano di spuntarla sulla concorrenza, riempiendo a dismisura i magazzini per attrarre la clientela con vecchi listini a prezzo non aggiornato, sta scomparendo. Coi costi di oggi, questo gioco non regge più».

l. r.

echi di cronaca

Bagno! Bagno! Bagno! Direttamente in fabbrica
Tutto l'arredamento del vostro bagno box doccia, specchiere, accessori. Visitateci alla DEAL-TO Bagno, via Nizza 41 e via Cantallo 11 (Lungo Stura Lazio), tel. 651.596.

Magazzino Musicale Merula
2000 mq di esposizione
Prezzi bassi e serietà
Pianoforti (70 modelli esposti), chitarre acustiche ed elettriche (centinaia di modelli). Tastiere mono e polifoniche di ogni livello, batterie (oltre 40 modelli esposti), assortimento grandioso di percussioni latino-americane. Amplificazione (oltre 100 modelli esposti), effetti luce (box chiuso per dimostrazioni). Garanzia minima assoluta di un anno. Rateazioni. Senza intermediari. Leasing senza intermediari. Noleggi a prezzo decrescente nel tempo. Aperto anche la domenica mattina. Bra (CN). Frazione Roreto, tel. 0172/48.55.92.

VENDITA AUTUNNALE
in VIA PO 55
e VIA DI NANNI 120
IL MARCHIO CHE DISTINGUE
da AVOGADRO VIOLETTA
Rivenditori SAMSONITE - DEL SEY

BORSE PELLE	L.	25.900	in più
BORSE PITONE	»	39.900	»
OMBRELLI	»	6.900	»
SACCHE VIAGGIO	»	12.900	»
VALIGIE ESPANSO	»	13.900	»
CARTELLE	»	8.900	»
SACCHE SCUOLA	»	6.900	»
GUANTI PELLE STOK	»	6.900	»
BAULI	»	39.900	»

PRIMI PREZZI SU VASTO ASSORTIMENTO
SCONTI AI DIPENDENTI FIAT-RAI

STAMPA SERA PIEMONTE

Le notizie da tutte le province

ELISA BONGIOVANNI (SERVIZIO DA CUNEO)

MARIA CONCETTA MACRI' (SERVIZIO DA ALESSANDRIA)

PIO CERUTTI PEPPINO GIAMMINOLA (SERVIZIO DA NOVARA)

Cronache da Cuneo e Alessandria

Oggi i funerali di Elisa uccisa da morbo raro

MONDOVI' — Si svolgono oggi pomeriggio i funerali di Elisa Bongiovanni una bambina monregalese di soli 17 mesi, è morta ieri mattina, uccisa dalla «sindrome di Kawasaki». E' l'undicesima vittima in Italia, la prima in Piemonte.

Si tratta di una malattia molto rara, nota anche come «morbo linfo-mucocutaneo». E' stata scoperta recentemente, pochi anni fa, in Giappone, e colpisce i bambini al di sotto dei tre anni. Non è una malattia necessariamente mortale, ma ha la caratteristica di facilitare grandemente l'insorgere di improvvise embolie, di emorragie interne. Non è fortunatamente nè epidemica nè contagiosa, ma fino ad ora non si conoscono le cause esatte che ne provocano l'insorgenza, così come non è stata ancora individuata una terapia efficace e valida per tutti i casi.

Elisa Bongiovanni, l'ultima piccola vittima, è figlia di Giuseppe Bongiovanni, guardia carceraria, e di Marina Rossetti, diciannovenne infermiera all'ospedale di Mondovì. E' una famiglia conosciuta nella cittadina, anche perché il nonno della bambina, Pietro Rossetti, è consigliere comunale e assessore all'agricoltura.

A Elisa la malattia venne scoperta nell'aprile di quest'anno. I medici la diagnosticarono con sicurezza, ma sembrava ancora possibile salvare la giovanissima paziente. Elisa venne ricoverata all'ospedale Santa Croce di Cuneo, dove per tutta l'estate fu tenuta sotto stretta osservazione e sottoposta alle cure ritenute valide: era il periodo che solitamente è da considerare decisivo per l'evoluzione del morbo. In autunno sembrò che la fase cruciale fosse ormai superata positivamente e la bambina venne dimessa.

Rientrata a casa, era ancora periodicamente visitata: proprio l'ultimo consulto dei sanitari, poche settimane fa, aveva fatto pensare che il caso fosse definitivamente risolto.

Inquilini-locatori patto anti-sfratto

CUNEO — *Stop agli sfratti in tutta la Provincia Granda per quattro anni e mezzo: questo è il più importante risultato conseguente all'accordo raggiunto a Cuneo fra l'Uppi (Unione piccoli proprietari immobiliari) e il Sunia (Sindacato unitario nazionale inquilini).*

Secondo l'accordo, per tutti i casi in discussione verranno stipulati nuovi contratti d'affitto con decorrenza 1° agosto 1983, che avranno valore fino al 31 dicembre 1987. Questi contratti saranno perfettamente adattati alla legge sull'equo canone.

Interessate all'accordo sono in provincia non meno di 25 mila famiglie, per le quali ora non ci sarà più la spada di Damocle dello sfratto. Saranno anche risparmiate tutte le spese legali, di questi tempi particolarmente ingenti, per le numerose controversie che finora hanno subissato le preture.

Oggi la sentenza su bimba contesa

OVADA — E' attesa per oggi una prima sentenza sul caso di Maria Concetta Macrì Galati, la bambina di sette anni contesa fra i genitori naturali e quelli adottivi, in una vertenza che si trascina da quasi un anno e mezzo. In giornata, infatti, il pretore di Ovada dovrà giudicare sulla denuncia di «sottrazione di persona incapace», sporta dai genitori adottivi nei confronti dei rivali.

Ma vediamo di riepilogare il complicato caso affettivo-giudiziario: Maria Concetta è nata il 1° maggio 1977 a Ovada, figlia di Ippolito Macrì, 37 anni, operaio, e di Concetta Galati, anch'essa trentasettenne, casalinga. Marito e moglie sono originari di Rosarno, in provincia di Reggio Calabria.

La coppia, che da tempo si era trasferita in provincia di Alessandria, aveva già altri tre figli: Pasquale, 17 anni, Caterina, 15 anni, e Vincenzo, 14 anni. Per quanto benvoluta, la nuova nata rappresentava un notevole problema in più per la famigliola. Ed è così che l'anno dopo, di comune accordo fra le parti, la piccola fu affidata a Saverio Galati e Livia Surace, di 42 e 39 anni, rispettivamente fratello e cognata della madre di Maria Concetta, i quali non avevano figli e ben volentieri accettarono la nipotina. Maria Concetta si trasferì quindi a Rosarno, dove vivevano i nuovi genitori.

Si arriva così all'agosto 1981, quando Saverio, Livia e la piccola giungono a Ovada in visita ai congiunti. E qui le versioni divergono: secondo i genitori adottivi la bambina fu trattenuta a Ovada con l'inganno dai cognati; secondo questi ultimi, invece, i Galati ve la lasciarono spontaneamente. Il dissidio ebbe seguito con la denuncia presentata dagli zii e la richiesta di restituzione di Maria Concetta, che essi considerano ormai come figlia propria.

Ora il pretore deve decidere. Ma la sua parola non sarà ancora definitiva, in quanto dovrà pronunciarsi anche il Tribunale dei minorenni.

Ulivo e campanile battaglia in paese

ODALENGO GRANDE — *Guerra di manifesti fra il partito dell'ulivo e quello del campanile. Già negli scorsi anni, quando la lista del campanile aveva la maggioranza in Consiglio, c'erano state polemiche grosse con la minoranza. Poi, alle ultime elezioni, il vento è cambiato e l'ulivo ha battuto i rivali. Ora, a quanto sostengono quelli del campanile, l'ulivo non convoca più il Consiglio comunale approfittando della propria posizione di forza.*

I rappresentanti della minoranza, allora, hanno deciso di scrivere sui muri tutto ciò che non possono dire in aula: uno dopo l'altro, sono comparsi in paese manifesti di accusa: contro l'assunzione, definita irregolare, di un'impiegata, contro la scarsità di illuminazione per le strade, contro la politica della viabilità.

Da Asti

Costigliole, alla Cora da lunedì 58 licenziati

COSTIGLIOLE D'ASTI — Lunedì prossimo, 1° novembre, si concluderà, ormai senza più speranze di soluzione, la lunga vicenda sindacale allo stabilimento «Cora» (l'azienda che produce il noto amaro) alla periferia del paese, in frazione Boglietto. Si concluderà nel modo più temuto: diventeranno cioè esecutivi i 58 provvedimenti di licenziamento annunciati nello scorso giugno dalla direzione della fabbrica.

A perdere il posto saranno 51 operai, sei impiegati e un enotecnico, che l'azienda considera esuberanti in rapporto ai nuovi impianti di produzione. Quando, a fine primavera, l'amministrazione dette l'annuncio, le confederazioni Cgil, Csil e Uil avviarono una intensa trattativa per far recedere la direzione, ma quello che venne ottenuto fu soltanto una proroga di alcuni mesi, tre dei quali coperti dalla cassa integrazione speciale per i 58 dipendenti.

Questo periodo, secondo le migliori intenzioni, avrebbe dovuto servire per trovare una diversa sistemazione ai licenziandi, in altre aziende enologiche che nell'Astigiano, come è noto, sono numerose.

I tentativi esperiti sono risultati però quasi del tutto infruttuosi: solo tre operai, infatti, hanno negli ultimi tempi ottenuto un altro posto. Il fatto è che il settore in provincia, pur non potendosi considerare in vera e propria crisi, è comunque tutt'altro che in fase di espansione, e non può per il momento permettersi di assorbire nuova manodopera.

Così, è arrivata la scadenza del periodo di proroga. Oltre ai tre operai già collocati altrove, 17 dei 58 licenziati potranno fare ricorso al prepensionamento e in qualche modo soffriranno meno la perdita del lavoro. Per i restanti 38 è la disoccupazione pura e semplice.

L'amara conclusione della vicenda ha le sue radici nella difficile situazione della Cora nell'ultimo paio d'anni. Fino al 1980 nello stabilimento tutto procedeva regolarmente: erano occupati circa 170 dipendenti. Poi, una complessa vicenda finanziaria portò nel 1981 a grossi mutamenti nella proprietà dell'azienda: il controllo azionario passò a un gruppo sostenuto da capitali misti spagnoli e statunitensi.

La nuova proprietà varò così uno spericolato progetto di ristrutturazione che, fra altri provvedimenti, contemplava l'introduzione di una nuova linea di macchinari. In conseguenza delle mutate condizioni produttive, l'azienda si trovò con un organico esorbitante e venne perciò scelta la strada più drastica: quella dei licenziamenti.

Diventa pertanto ancor più cospicuo il numero dei disoccupati in provincia di Asti: il sindacato si mostra fortemente allarmato.

Nizza dedica una scuola al generale Dalla Chiesa

NIZZA — Sarà probabilmente intitolata al generale Carlo Alberto Dalla Chiesa la scuola media di Nizza Monferrato. La proposta viene dal consiglio dei docenti dell'istituto, e deve ancora essere approvata dal consiglio d'istituto e dal provveditorato. Quindi sarà inviata al ministero per la decisione finale.

Picchiarono sconosciuto «Aveva i pantaloni blu»

ASTI — *Felice Semeraro di Nichelino, Giovanni Semeraro di Torino e Antonio Mancuso di Asti sono stati condannati a un anno di reclusione per lesioni nei confronti del biellese Guido Rolfo.*

La vicenda è di due anni fa. I tre imputati, a pranzo in una trattoria di Robella, furono attratti dal pianto di una bambina, che raccontò come un uomo con i pantaloni blu, fuori del ristorante, l'avesse molestata.

Da Novara e Vercelli

Salmonellosi all'asilo scoperta dopo 15 giorni

TRECATE — Dopo due settimane di voci e sospetti, il sindaco Mario Zanaria ha ufficialmente confermato che all'asilo nido di Trecate sono stati accertati due casi di salmonellosi fra i 45 bambini che lo frequentano.

Il primo caso risale a metà ottobre, il secondo è degli ultimi giorni. Con tutto ciò, la direttrice dell'istituto, Paglino, aveva sinora rifiutato di ammettere o di smentire la circostanza. Lo stesso presidente del consiglio di amministrazione dell'asilo non ne era informato.

Il sindaco sostiene ora che si era evitato di diffondere la notizia per non allarmare i genitori dei bambini. Ma in paese, seppure informalmente, tutti quanti erano al corrente del fatto. Di qui la conferma ufficiale.

Ora il consiglio d'amministrazione sta vagliando la possibilità di chiudere temporaneamente l'asilo, per evitare il propagarsi dell'infezione. Alla sede dell'Usl, tuttavia, non c'è preoccupazione.

Scoprono dopo vari anni che non figurano assunti

OLEGGIO — *Spiacevolissimo risveglio, l'altra mattina, per i 42 dipendenti dell'ospedale cittadino: hanno infatti casualmente scoperto di non essere mai stati assunti.*

I primi scoppi di incredulità sono diventati vivo disappunto dopo un rapido controllo: la notizia è assolutamente vera. Che cosa è successo? Semplicemente che la direzione amministrativa dell'ospedale, di volta in volta, non redigesse le delibere di assunzione e, ovviamente, non ne inviasse alcuna comunicazione agli organismi superiori della Sanità.

Mentre si cerca faticosamente di far luce su tutto l'incredibile equivoco, divampano le inevitabili polemiche. Sono stati già chiamati in causa tutti i vari responsabili, passati e presenti, dell'ospedale, i quali non esitano a protestarsi innocenti.

Specialmente coinvolto è Peppino Giamminola, ultimo presidente dell'ospedale prima che questo passasse all'Usl e il dottor Pio Cerutti.

Cimici, non scarafaggi nei menù dell'ospedale

VERCELLI — Con tono soddisfatto, l'Usl vercellese ha smentito le accuse dei pazienti dell'ospedale Sant'Andrea, che protestavano per aver trovato uno scarafaggio nella verdura: «Non era uno scarafaggio — proclamano all'Usl — abbiamo accertato che si trattava di una cimice».

I degenti, tuttavia, non trovano tranquillizzante la smentita, ritenendo che anche una cimice è un ospite sgradito quando la si trovi nel piatto dove si dovrebbe mangiare. E inoltre aspettano ancora spiegazioni su altri singolari ritrovamenti: elastici, chewing-gum, lumache, tutti nella verdura, nella zuppa, o in altri menù sformati dall'ultramoderna cucina dell'ospedale, installata da qualche tempo.

Questa cucina, ammette il vicepresidente dell'Usl, Gianfranco Sarasso, «si è rivelata un rimedio peggiore del male a cui si doveva ovviare. Ne siamo consapevoli, ma non possiamo rifarla: abbiamo sistemato le zanzariere, è stata chiusa la porta d'accesso alla tipografia.

ECONOMICI

La tariffa è di L. 2100 la riga. **Rubrica 2:** operai/impiegati L. 1125, tecnici L. 1320, dirigenti L. 1700. **Rubrica 3 e 11** (domande) L. 1125. Avvisi urgenti data fissa o neretti: il doppio. Neretti urgenti, data fissa o urgentissimi il triplo.

ANNUNCI ECONOMICI VIA FILO
Gli annunci economici per **La Stampa** e **Stampa Sera** possono essere ordinati a mezzo telefono al seguente numero **650.2185** (3 linee con ricerca automatica).
Il relativo pagamento dovrà essere effettuato presso qualsiasi Filiale dell'Istituto Bancario San Paolo di Torino o della Cassa di Risparmio di Torino secondo le modalità che verranno fornite.

In tema di offerte di impiego o lavoro, l'editore ricorda che la legge 9.12.1977 n° 903 vieta discriminazioni sul sesso e l'inserzionista è impegnato a rispettare tale legge.

2 Affari e capitali

A.A.A.A.A. CONSULFIN prestiti immediati su autovetture anche ipotecate a tassi modici e con la massima riservatezza
CONSULFIN
corso Vittorio Emanuele 195, tel. 445.496.

A.A.A.A. CONSULFIN prestiti immediati su autovetture anche ipotecate a tassi modici e con la massima riservatezza.
CONSULFIN
Corso Vittorio Emanuele 195 tel. 445.496.

A.A.A. EUROFINSARDA S.p.A. rapidamente concede prestiti con rate agevolate costi contenuti a commercianti artigiani dipendenti. Tel. 594.760 - 506.386, via Sacchi 58.

A. PRESTITI rapidissimi a commercianti, artigiani, dipendenti e casalinghe. Telefonare 011 836.389 ore ufficio.

ATTENZIONE finanziamenti fiduciari mutui ipotecari artigiani commercianti piccoli e medie industrie. Via S. Teresa 23, tel. 539.026.

PRESTITI fiduciari o ipotecari con rimborso sino a 10 anni senza cambiali anche dopo ipoteca bancaria. Credim, via A. Doria 15 - Torino, tel. 549.822.

SE hai bisogno di un prestito immediatamente vieni a trovarci e sarai subito soddisfatto! Finanziaria L'Ariete, corso Vittorio Emanuele 94, tel. 011 549.654.

3 Aziende, negozi

A.A. AZIENDAL MARKET 011/650.2175 Società del gruppo Casamercato Spa compra vende attività di ogni genere e prezzo.

A. ABAMEC 536.038 - 679.654 cessione rilievo negozi valutazione commerciale dell'esercizio in loco senza spese.

A. ATTIVITA' e negozi sono difficili da cedere. Per le cose difficili occorrono degli specialisti. Noi lo siamo! Labeo 746.222.

A. SALVOLDI S. Rita avviatissimo negozio calze corsetteria abbigliamento bimbi buon reddito L. 22 milioni, tel. 650.2195.

A. VENDESI avviatissima gastronomia salumeria zona Borgo Vittoria prezzo affare. Tel. 011 [illegible] 301.

ABAMEC (011) 638.038 ingrosso dettaglio elettrocasalinghi nel Braidese ottimo utile, cede 65 milioni anche senza locale.

ABAMEC 638.038 bar super in Collegno, ottimo arredo, posizione passaggio urge cedere a prezzo affare di L. 34 milioni.

ABAMEC 638.038 frutta e verdura zona Pirelli, libera ! VI, ottimo incasso cede 16 milioni più circa 2 milioni fondi.

ABAMEC 638.038 ingrosso materiale elettrico in Torino locale di 600 mq, ottimo giro affari incrementabile, per cambio attività cede 110 milioni più magazzino.

ABAMEC 638.038 pizzeria bar super cintura Torino buona posizione attrezzatissima cede 37 milioni per cambio attività.

ABAMEC 638.038 officina con possibilità autorimessa in Torino, specializzazione qualificante unica in zona, ottimo utile per ritiro attività cede 120 milioni.

ABAMEC 638.038 tabbacca minuteria metalliche mattle a stere stampaggio materie plastiche, ultradecennale attività, giro affari estremamente valido per ritiro affari cede totalmente a L. 340 milioni oppure cessione quote s.r.l. minimo 50%.

ABAMEC 638.038 bar super pizzeria in Settimo buon incasso attrezzatissimo cede 80 milioni eventuali dilazioni.

ACQUISTO direttamente cartolibreria possibilmente in zona Studio. Tel. 549.892 - 534.945.

AFFARONE noto commercialista attività 30ennale cede proprio studio per ritiro ottima clientela reddito garantito. Scrivere Publikompass 332 — 10100 Torino.

AGENZIA Bumbaca cedo compra e vende esercizi commerciali di ogni genere per selezionata clientela. Tel. (011) 857.767.

AGENZIA Bumbaca cede zona Giardini Reali minimarket alimentari 22 milioni contanti più resti. Tel. 011 / 857.767.

AGENZIA Bumbaca compra e vende esercizi commerciali di ogni genere per selezionata clientela. Tel. 011 857.767.

AGENZIA Bumbaca vende esercizio drogheria alimentari zona Lingotto. Richiesta 24 milioni trattabili. Tel. 011 857.767.

AGENZIA Bumbaca vende esercizio elettrodomestici a partire da 15 milioni. Tel. 011 857.767.

ALBERGO Centrale libero vendiamo muri e licenza per continuazione attività oppure altra destinazione. Fiduciaria Immobiliare 506.994.

ALIMENTARI primizie 450 mila al dì 23 anni attività zona Tesoriera su corso vero affare cedo L. 32 milioni. Tel. 590.163.

ALIMENTARI zona via Livorno corso Regina spazioso attrezzato 2 vetrine buon reddito cedesi L. 33 milioni. Tel. 580.955.

ANSELMO cede avviatissimo colorificio primissima cintura Torino fissi giro affari notevole costante reddito. Tel. 300.506.

AVVIATISSIMA rivendita di pane ottima posizione buon giro d'affari vendesi. Tel. 383.298.

AVVIATISSIMA pelleteria boutique abbigliamento moderna posizione buona clientela ottimo giro d'affari vendesi. Tel. 360.810.

AVVIATISSIMO negozio articoli sportivi a Torre Pellice in buona posizione ottimo giro d'affari vendesi. Tel. 360.810.

AZIENDAL MARKET 650.2175 cede in Lucento officina meccanica 8 macchine utensili. Ottimo giro d'affari. Dilazioni.

AZIENDAL MARKET 650.2175 cede in Mirafiori officina rettifiche e forniture. Attrezzatura completa. Dilazioni.

AZIENDAL MARKET 650.2175 cede in Madonna Campagna pizzeria ottimo incasso 70 coperti. Prezzo interessante, dilazioni.

AZIENDAL MARKET 650.2175 cede zona collinare prima cintura latteria formaggi 300 mila giornaliere di incasso.

AZIENDAL Market 650.2175 cede eccezionale avviamento profumeria zona Crocetta. Elevato giro d'affari. Dilazioni.

AZIENDAL Market 650.2175 cede seconda cintura discoteca attrezzatissima ottimo incasso arredato recentemente.

AZIENDAL Market 650.2175 cede tabaccheria e profumi tab. XII - XIII - XIV. Forte utile annuo. Dilazioni.

AZIENDAL MARKET 650.2175 cede cintura Torino officina impianti aspirazione e carpenteria leggera con alloggio.

AZIENDAL MARKET 650.2175 cede primaria azienda settore costruzione anodica alluminio 6 dipendenti. Dilazioni.

AZIENDAL MARKET 650.2175 cede seconda cintura albergo ristorante ottimamente arredato e attrezzato. Dilazioni.

AZIENDAL MARKET 650.2175 cede Raccogli officina settore componenti meccanici. Richiesta adeguata e dilazionabile.

BAR bottiglieria avviatissimo zona mercato presso corso Giulio Cesare arredamento nuovo ottimo incasso cedesi 274.2926.

BAR corso Francia arredamento nuovo punto di forte passaggio ottimo incasso giornaliero chiusura serale domenicale vendesi. Tel. 380.810.

BAR pizzeria tavola calda zona San Donato ottima affare cedesi 60 milioni. Immobiliare S. Rita 745.692.

BAR sale giochi in Torino utile netto annuo 60 milioni vendo anticipando 50 milioni. Tel. 337.132 ore pasti.

BAR super con alloggio vicinanze centro incasso 250 mila al dì buon arredamento minimo contanti. Pistone tel. 506.396.

BAR super zona Nizza con laboratorio gelati artigianale incasso 350 mila al dì incrementabile dilazioni. Pistone 506.385.

BAR superalcolico con alloggio corso Francia punto di forte passaggio ottimo incasso giornaliero vendesi. Tel. 383.298.

BAR zona Crocetta corso Re Umberto angolare incasso 600 mila giornaliere chiusura serale domenicale vendo. Tel. 531.394.

BOMA 505.164 abbigliamento bimbi da 0 a 8 anni zona Pozzo Strada vicino grandi supermercati materno buon giro. L. 22 milioni.

BOMA 505.164 cede panetteria via Genova attrezzatissima con retro cucina 300 mila al dì per ritiro. L. 28 milioni 500 mila.

BOMA 505.164 cede alimentari drogheria self service zona S. Donato attrezzatura vasca mq 50 alto incasso L. 30 milioni.

BOMA 505.164 cede gastronomia salumeria in Crocetta prestigiosa attività 30ennale clientela scelta alto giro L. 57 milioni.

BOMA 505.164 cede fiori corso Ospedale M. Vittoria attività 30ennale facile conduzione motivi famigliari L. 22 milioni.

BOMA 505.164 cede colorificio Borgata Parella angolare 3 vetrine tabella XIV mq 50 con soppalco buon incasso L. 23 milioni.

BOMA 505.164 cede drogheria zona Statuto mq 50 angolare 500 mila al dì causa gravi motivi famigliari L. 33 milioni.

BOMA 505.164 cede frutta verdura corso Madonna di Campagna 300 mila al dì 3 tabelle causa maternità L. 17 milioni 500 mila.

BOMA 505.164 cede acconciature signora zona corso Casale buona clientela attrezzato causa malattia L. 18 milioni 500 mila.

BOMA 505.164 giochi giocattoli S. Rita tabelle XII XIV mq 60 soppalco magazzino mq 75 incasso dimostrabile L. 32 milioni.

BOUTIQUE in Crocetta su corso piccola facile conduzione buon volume affari anche vuoto cedesi L. 36 milioni. Tel. 583.955.

BUDELLO Alassio vendo negozio 70 mq con licenza articoli sportivi e finta pelletteria. Tel. 0182 471.225 - 470.464.

CARTOLIBRERIA giocattoli Borgo S. Paolo vicinanze scuola buon reddito incrementabile cediamo. Agenzia Troglia 521.1254.

CARTOLIBRERIA giocattoli zona commerciale moderna attrezzata incasso 70 milioni richiesta 46 milioni cede Frana 511.090.

CAVIT cede causa salute cartolibreria edicola arredo buono 3 vetrine utile netto 60 milioni annuo 110 milioni. Tel. 839.8421.

CAVIT cede edicola chiosco in zona commerciale giro affari 100 milioni ampia. Richiesta 35 milioni. Dilazioni. Tel. 839.8421.

CAVIT cede Porta Palazzo stand abbigliamento tabelle IX X XI XIV giro affari 120 milioni anno comode dilazioni tel. 839.8421.

CAVIT cede zona commerciale tintoria arredo nuovo incasso 3 milioni 500 mila mese 25 milioni dilazioni. Tel. 839.8421.

CAVIT cede zona commerciale abbigliamento intimo arredo buono ottimo giro affari 35 milioni trattabili. Tel. 839.8421.

CAVIT cede zona commerciale salumi formaggi libelle I VI arredo buono attrezzatissimo incasso 380 mila al dì. Tel. 839.8421.

CAVIT cede zona commerciale salumeria formaggi arredo nuovo incasso 600 mila al dì pagamento dilazionato tel. 839.8421.

CAVIT cede zona piazza Statuto muri negozio vuoto mq 40, tabelle I VI XII XIV, casa ristrutturata, 50 milioni dilazioni. Telefonare 839.8421.

CEDESI bar zona centrale licenza super alcolici buon incasso incrementabile pagamento dilazionabile. Grimaldi tel. 329.9007.

CEDESI in Alassio avviatissimo pastificio ingrosso e dettaglio completo di macchinari L. 60 milioni tel. 011 441.027.

CEDO primissima cintura Torino avviata tabaccheria 3 milioni lavata settimanale tabelle XIV Totocalcio Italcase 506.385.

CEDO zona Crocetta avviato bar superalcolici angolare incasso 300 mila al dì chiusura serale e festiva Italcase 506.396.

CEDO zona stadio avviato negozio abbigliamento ottima posizione su corso forte reddito Italcase tel. 506.385.

CERIALE cedesi avviatissimo negozio di dischi e impianti Hi-Fi vendita al minuto e all'ingrosso. Tel. 019 666.013.

CERIALE offre ad avviatissima discoteca cedesi subito condizioni vantaggiose. Tel. 019 666.013 ore ufficio.

CERIALE offresi remunerativo lavoro intermediazione beni strumentali apportando modesto capitale. Tel. 019 666.013.

COLLEGNO avviata merceria confezioni su corso 90 mq 2 piani ottimo reddito 25 milioni vendo Torino 2000. Tel. 546.545.

COLORIFICIO Madonna di Campagna avviamento ventennale cedesi per motivi famigliari ottimo affare Casa-Nova 337.634.

CONFETTERIA merceria zona Castello incasso 90 milioni alto utile richiesta 40 milioni, anche permuta immobile. Frana 511.090.

CROCETTA su corso pasticceria bar attrezzatura completa 3 vetrine alto volume affari cedo L. 110 milioni. Tel. 580.955.

DROGHERIA cedesi in zona Vanchiglia avviamento 25ennale incasso annuo 80 milioni prezzo affare, tel. 545.826.

DROGHERIA cedesi zona centrale avviamento 25ennale incasso annuo 60 milioni prezzo affare tel. 545.626.

ELETTRODOMESTICI tv Hi-Fi zona S. Paolo 400 milioni fatturato angolare 4 vetrine cedo L. 90 milioni. Tel. 580.955.

F. ZANONCELLI 581.694 cede Imperia autocarrozzeria attrezzatissima buona clientela alloggio.

F. ZANONCELLI via Genovesi 4 cede elegantissimo bar super zona Crocetta incasso medio giornaliero dimostrabile 600 mila richiesta adeguata sufficienti 150 milioni contanti rimanenza dilazioni. Affare.

F. ZANONCELLI via Genovesi 4 cede in zona Santa Rita grande passaggio negozio mq 90 ampie vetrine tab. IX-X senza fondi vivi. Facilitazioni pagamento.

F. ZANONCELLI 581.694 cede grandioso angolare bar super zona scuole industrie forte passaggio ottimo reddito garantito equa richiesta facilitazioni.

F. ZANONCELLI 581.694 cede bar super con self service centralissimo ottimo incasso incrementabile affare.

F. ZANONCELLI 581.694 cede causa salute avviatissimo laboratorio artigianale confezioni attrezzatura moderna completa ampi locali luminosi equa richiesta.

F. ZANONCELLI 581.694 cede Imperia azienda vendita minuto vini liquori forte giro incrementabile equa richiesta.

F. ZANONCELLI 581.694 cede ristorante bar super salone cerimonie attrezzatura moderna ottimo reddito per famiglia.

F. ZANONCELLI via Genovesi 4 cede articoli abbigliamento sportivi con laboratorio elegante locale zona signorile.

F. ZANONCELLI 581.694 cede elegante boutique donna ultradecennale unitolare, giro oltre 140 milioni. Affare.

F. ZANONCELLI 500.473 cede in importante centro Canavese moderno circolo giocattoli mq 70 con ampie vetrine ottimo reddito richiesta vantaggiosa.

F. ZANONCELLI 581.694 cede in Bordighera centralissimo negozio biancheria intima costumi bagno buon incasso fortemente incrementabile affare.

F. ZANONCELLI 581.694 cede in riviera Ponente prestigiosa discoteca centrale ottimo affare.

F. ZANONCELLI 581.694 cede in Riviera Fiori alimentari 20ennale giro giorno 1 milione 500 mila, incrementabili. Richiesta interessante. Dilazioni.

F. ZANONCELLI 581.694 cede sulla Riviera Ponente pensione ristorante bar 27 camere fronte mare ottimo investimento.

F. ZANONCELLI 581.694 cede in Imperia macelleria polleria attrezzatura completa visitate richiesta.

F. ZANONCELLI 581.694 cede sul lungo mare riviera Ponente ristorante 40 coperti equa richiesta.

F. ZANONCELLI 581.694 cede causa salute ditta gioielleria con o senza merce eventuale parziale permuta immobile.

FONTE con stabilimento imbottigliamento acque minerali privati vendono nell'Astigiano o permutano con immobili. Tel. ore serali 011 216.1425 - 901.1476.

FRUTTA e verdura ampio moderno attrezzato zona S. Rita utile 15 milioni richiesta 80 milioni dilazioni cede Frana 511.090.

GERENZA cauzionando bar ristorante albergo vicinanze Millesimo Savona 21 camere con servizi do a persone competenti vera fortuna famiglia. Tel. 8421 Cavit.

HOTEL 15 camere ristorante discoteca cintura Torino privato cede urgentemente causa salute. Tel. ore negozio 630.152.

IMMOBILCAR 510.317 propone ampia scelta di alimentari con retro abitabile panetterie tatterie bazar. Affari.

INGROSSO cartoleria pluriennale attività, incasso 180 milioni annui facilmente incrementabile, cede Frana. Tel. 511.090.

INGROSSO idrosanitari termici introdotto ampi locali fatturato 400 milioni alto utile richiesta 70 milioni. Frana 511.090.

LATTERIA in ottima posizione punto di forte passaggio ottimo giro d'affari vendo anche con poco anticipo. Tel. 383.298.

LATTERIA prestigiosa centralissima zona Cernaia 300 mila al dì clientela ad attrezzatura cedesi L. 31 milioni. Tel. 580.955.

LATTERIA unica in zona attualmente chiusa per malattia arredamento nuovo avendo 10 milioni. Tel. 366.407 - 959.1633.

LAVASECCO moderno utile 12 milioni alloggio 2 vani servizi comunicante cedesi anticipando 15 milioni. Frana tel. 511.090.

LAVASECCO recapito zona Sabotino su corso cedo a prezzo affare L. 18 milioni facile conduzione. Tel. 580.955.

LAVASECCO zona Lingotto nuovo attrezzatissimo ottimo incasso dopo 10 anni per ritiro cedesi L. 28 milioni tel. 580.955.

MAGLIERIA artigianale centrale eleganza facile conduzione utile 16 milioni richiesta 18 milioni cede Frana 511.090.

MERCERIA zona Rinascente 2 aperture cedesi per ritiro dopo 22 anni merce facoltativa L. 36 milioni. Tel. 580.955.

NEGOZIO e scuola ceramica decorazioni a mano e cottura mq 100 Porta Nuova tabelle XII XIII XIV Torino 2000 tel. 540.946.

ORBASSANO avviatissimo negozio formaggi salumi e simili con alloggio in affitto vendesi. Grimaldi Orbassano tel. 901.2719.

PANETTERIA zona Stadio su corso avviata e nuovo contratto locazione urge cedere gravi motivi L. 26 milioni. Tel. 580.955.

PANIFICIO avviato privato cede minimo contanti resto dilazioni ottimo reddito tel. ore pasti 937.6358.

PIETRA Ligure profumeria bigiotteria preziosi centrale cedesi. Telefono 019 68.210.

PINEROLESE bar super moderno incasso 200 milioni alto utile adatto famiglia alloggio 180 milioni dilazionati. Frana 511.090.

PRESSI piazza Statuto licenza giornali cartolibreria (tabelle IX X XI XIII XIV), 58 milioni facilitati. Affare tel. 487.741.

PRIMARIA azienda commerciale operante nel settore immobiliare elevato giro affari utili oltre 200 milioni annui cede F. Zanoncelli via Genovesi 4 Torino.

PRIMIZIE frutta verdura zona centralissima tabelle I VI XIV con possibilità alloggio cedesi L. 59 milioni. Tel. 580.955.

PROFUMERIA Crocetta ottima posizione e incasso cedesi con arredamento ed attrezzatura cabina estetica. Tel. 441.466 - 442.553.

PROFUMERIA erboristeria zona Castello alto incasso utile 20 milioni moderna, richiesta 65 milioni. Frana, telefono 511.090.

RE cede bar super incasso 600 mila al dì incrementabile alloggio disponibile via Lamarmora 27. Tel. 548.503.

REI cede elettrodomestici articoli regalo zona commerciale ottimo giro affari incrementabile via Lamarmora 27. Tel. 548.503.

REI cede elettrodomestici articoli regalo zona commerciale ottimo giro affari incrementabile via Lamarmora 27. Tel. 548.503.

REI cede gioielleria elegantissima zona centrale elevato giro affari clientela scelta via Lamarmora 27. Tel. 548.503.

REI cede gioielleria elegantissima zona centrale elevato giro affari clientela scelta via Lamarmora 27. Tel. 548.503.

REI cede ristorante bar Alta Valle Susa ottimo giro affari arredamento nuovo adatto nucleo familiare, cedesi dilazioni, via Lamarmora 27, tel. 548.503.

REI cede Sestriere bar ristorante attrezzatissimo avviatissimo ottimo affare alloggio dilazioni via Lamarmora 27, tel. 548.503.

RISTORANTE bar super cedesi cintura Torino richiesta 40 milioni più inventario dilazionabili. Tel. 503.200 - 505.000.

RISTORANTE zona Vanchiglia mq 80 attrezzatura completa buon incasso dopo 8 anni cedesi L. 60 milioni tel. 580.955.

SALICE d'Ulzio Studio ITC vende bar ottimo incasso avviatissimo nuovissimo mq 200 9 vetrine. Tel. 596.233.

SUPERALCOLICI bar cedesi esclusivamente licenza richiesta 15 milioni contanti vero affare tel. 505.000 - 503.200.

TABACCHI cartoleria ampie tabelle presso Maurizano vendesi ottimo incasso equa richiesta dilazioni. Immobilcar tel. 510.317.

TABACCHI Torino Sud vaste licenze incasso annuo 1 miliardo forti utili alletti a nucleo familiare. Cede Frana 511.090.

TABACCHI zona San Paolo levata 9 milioni 2 vetrine alloggio annesso, incasso annuo 580 milioni. Cede Frana 511.090 - 545.129.

TINTORIA attività avviatissima conduzione via Alpignano locale mq 100 immobiliare G 1 cede L. 36 milioni. Tel. 867.2007.

TINTORIA zona commerciale in borgo San Paolo ottimo incasso giornaliero attrezzata con depuratore Mirisola tel. 599.513.

TINTORIA zona Borgo Vittoria attrezzatura nuova ottimo incasso mensile lavoro assicurato cedesi. Tel. 758.855 Lunica Srl.

TINTOSTIRERIA in zona commerciale urge vendere locale ampio ottimamente attrezzato elevato incasso dilazioni. Tel. 510.317.

URGENTE avendo bar super per motivi famigliari posizione ottima in via Nizza vera e sicura occasione tel. 599.447.

da venerdì 29 ottobre nei supermercati

coop PIEMONTE

42 fette biscottate Barilla	890	Ammorbidente Coccolino lt 2	1.970
Farina Barilla 00 kg 1	520	Prosciutto crudo al taglio l'etto	1.290
Olio di semi vari Olita lt 1	1.040	Robiola Osella all'etto	628
Passata di pomodoro Coop bottiglia	460	Arrotolato di suino magro il kg	4.980
Tonno Simmenthal all'olio di oliva gr 170	1.380	Bocconcini di vitellone il kg	6.180

SUPERMERCATI COOPIEMONTE A: BIELLA - TORINO - COLLEGNO - CUORGNE' - SUSA - PEROSA ARGENTINA - ALESSANDRIA - CASALE M. - TORTONA - VALENZA - OLEGGIO - NOVARA - TRECATE - OMEGNA - INTRA - GRAVELLONA - FERIOLO - VILLADOSSOLA - VERCELLI - SANTHIA'

4 Terreni

A L. 500 mila offro in zona panoramica del Canavese appezzamenti di terreno mq 500. Studio Zeta tel. 482.805.

A 100 mila contanti e 10 rate da 100 mila vendo nel Canavese bel terreno soleggiato con strada acqua luce. Tel. 482.361.

CASALEGNO 5398.444 Rivoli (TO) zona residenziale 2 lotti di terreno edificabile uso civile abitazione con progetto.

IMPRESA acquista terreno progetto approvato 50-200 camere Torino e cintura. Tel. 783.398.

PINEROLO circondario vendesi terreno edificabile 2300 mq progetto approvato L. 23 milioni. Grimaldi tel. 0121 77.354.

PRIVATO vende nel Pinerolese terreno di mq 27 mila pianeggiante con pioppi di 9 anni. Telefonare 966.5149 ore pasti.

PRIVATO vende nel Pinerolese terreno di mq 27 mila pianeggiante con pioppi di 9 anni. Tel. 966.5149 ore pasti.

RIVALTA terreni residenziali in lottizzazione da L. 35 milioni. Tel. 349.0246 - 905.8302.

RIVALTA vendo lotto di terreno agricolo L. 8 milioni 500 mila libero. Tel. 349.0246 - 905.8302.

TERRENI adatto pioppeto acquisto permutando con alloggi in Torino. Tel. 651.840 - 650.7409.

VENDESI a 3 km da Superga sulla collina di Baldissero, terreno mq 2100 con progetto approvato per villa uni-bifamiliare di mq 190 abitabili. Tel. 647.1789.

5 Locali e negozi

domande

A. CERCASI locale o capannone per deposito e lavorazione leggera in Torino o cintura. Tel. 651.918.

A. CERCASI locale e capannone per deposito e lavorazione leggera in Torino o cintura. Tel. 651.918.

BOX libero urge acquistare adiacenze via Borgaro, piazza Villari, corso Potenza. Saldo immediato. Contar 519.017 - 539.019.

CERCASI locale commerciale o industriale con buon reddito. Contanti subito. Telefonare 668.140.

NAZIONALCASE acquista direttamente per conto magazzini capannoni Torino e cintura. Garanzia e serietà. Tel. 747.148.

offerte

A.A. CAMBIANO vendo capannoni con uffici, servizi da 300 a 900 mq mutuo artigiano dilazioni o permute. Tel. 967.5443.

A. AFFITTASI cintura Nord Torino locale industriale mq 500 - 1000 - 1500 terreno asfaltato e cintato tutti gli impianti. Tel. 651.921.

A. AFFITTASI privatamente capannone Torino 1000 mq coperti più cortile ed impianti. Tel. 898.155.

A. ALPIGNANO vendo affitto capannoni, uffici, servizi da 300 a 2000 mq mutuo artigiano dilazioni permute. Tel. 741.2874.

A. SERGI vende adiacenze corso Orbassano box di varie metrature possibilità di abbinamento facilitazioni. Tel. 447.4374.

A. SERGI 530.801 libero recenti muri negozio arredato licenza dalla I alla XIV L. 10 milioni e dilazioni zona commerciale.

A Buttigliera Alta (To) affittasi locale mq 190 adatto esposizione - uffici - magazzino e laboratorio. Tel. 683.809.

ABA affitta locale vicino palazzo Sip di 450-600 mq in stabile signorile adiacenze corso Vittorio. Tel. 372.747.

ANCASE vende box occasione S. Rita vicinanze via Tripoli L. 18 milioni 500 mila trattabili tel. 510.853 - 556.805.

ABITARECHIERI vende in Chieri capannone 2 carri luminoso mq 1620 frazionabili parcheggio interno. Tel. 947.8587.

ADIACENTE corso Raffaello Edil Residence vende muri bar mq 120 più alloggio mq 80. Tel. 650.5539 - 650.8479.

AERONAUTICA corso Francia via Crimea vendiamo posti auto coperti e scoperti. Tel. Mec Case 533.025.

AERONAUTICA corso Francia via Crimea vendiamo uffici di 150 mq - 280 mq eventuale magazzini 140 mq. Tel. Mec Case 533.025.

AFFARE immobiliare Roma vende capannoni varie metrature con mutuo dilazioni. Tel. (0182) 90.976 Cerisle, via Aurelia 128.

AFFITTASI a L. 1000 mq capannoni in complesso industriale S. Raffaele Cimena 14 km da Torino Baldi, Tel. 011 502.518.

AFFITTASI box zona Mirafiori via Buenos Aires 16. Tel. 713.126 - 726.980.

AFFITTASI box zona Mirafiori via Barbera 27. Tel. 713.126 - 726.980.

AFFITTASI capannoni industriali in Santena fronte statale di mq 1300 e 3000 con uffici ampi piazzali. Tel. 944.2151.

AFFITTASI capannone mq 700 zona industriale Brunio con servizi a L. 1 milione 550 mila mensili tel. 780.3036.

AFFITTASI corso Vittorio locale seminterrato 400 mq acqua luce bagno paso carraio adatto magazzino. Saim tel. 445.460.

AFFITTASI fabbricato industriale nuova costruzione casello autostrada To-Mi coperti mq 500 lavorazione altezza mt 7 più mq 100 uffici. Serim 519.801.

AFFITTASI libero ampio magazzino con uffici e accesso carrato via Rosselli Pio zona Francia. Tel. 650.2196.

AFFITTASI locale mq 500 idoneo a laboratorio fronte strada terrapieno luminosissimo alto. Tel. 755.103 - 758.227.

AFFITTASI locale industriale mq 500 - 1000 - 1500 in Torino zona S. Rita/Mirafiori. Telefonare 610.341 - 544.958.

AFFITTASI Settimo svincolo autostrade capannone mq. 1100 più palazzina uffici e custodia al mq. L. 3000. Tel. 470.1569.

AFFITTASI zona S. Paolo locale mq 105 uso ufficio o negozio con 2 vetrine passo carraio altezza mt 4,20. Tel. 519.017.

AFFITTASI-VENDESI

LOCALI - UFFICI
nuova costruzione zona Torino Ovest superfici da 1000 - 2000 mq. Telefonare 598.244.

AVETTA vende in Cascine Vica box mono bi-posto per investimento. Prezzo interessante. Tel. 532.192 - 532.558.

AVETTA vende presso corso Palermo box per 2 macchine libero. Tel. 532.192 - 532.558.

BOX auto camper roulottes impresa vende corso Agnelli e Lucento. Consegna pronta, buon reddito. Tel. 721.996 - 720.125.

BOX auto Collegno (zona Savonera) costruzione '84 lire 14 milioni 800 mila trattabili se presi in fretta Stucase 532.482.

(continua)

RISO, CHE DISASTRO!

A Novara speravano in un anno record La grandine falcia 150 mila quintali

- Il raccolto è quasi terminato - Ma i coltivatori si lamentano: «Troppo alta l'importazione»

NOVARA — Poteva essere una annata strepitosa per il riso novarese ma le grandinate di fine agosto e inizio settembre hanno ridimensionato il raccolto. Si calcola che verranno a mancare oltre 150 mila quintali al quantitativo preventivato. Un danno che sotto il profilo economico equivale a 5 miliardi e 750 milioni di lire.

Si tratta naturalmente di cifre indicative. La campagna di raccolta non è ancora ultimata in tutte le zone del Novarese, ma i dati non dovrebbero discostarsi gran ché da quelli sopra indicati. Il danno c'è stato e non indifferente. In alcune fasce della provincia, specie nella parte Nord-Ovest, da Sillavengo in poi, le violente grandinate hanno distrutto fino all'80% delle piantine.

«E dire che c'erano tutte le premesse per un raccolto da record — dice il dott. Giorgio Marinone, direttore dell'Unione Agricoltori di Novara — *anche perché c'era stata la tendenza di una conversione di colture, in genere dal mais al riso, sensibile in tutte le zone risicole e anche in provincia di Novara. Prevedevamo cose strepitose e invece le eccezionali grandinate hanno contribuito in maniera determinante a provocarci una grossa delusione».*

Il raccolto del riso è ormai quasi ultimato, e anche se solo fra una quindicina di giorni sarà possibile tirare le somme, negli ambienti dei risicoltori si parla già di come recuperare, magari mediante i prezzi che attualmente sono abbastanza buoni ma in equilibrio instabile per via delle sempre possibili «manovre commerciali».

Più espliciti, sulla questione dei prezzi, alla Confcoltivatori di Novara. *«C'è troppo divario fra il prezzo del riso comune e quello del pregiato* — dicono —: *si va infatti dalle 88-90 mila lire al quintale dell'*arborio *alle 40 mila di qualità come l'*originario, *il* rosa marchetti, *il* lido *o il* veneria. *Quest'ultima cifra non è assolutamente remunerativa visto che è inferiore al costo di produzione».*

Sugli effetti catastrofici delle grandinate sono d'accordo tutti. Alla Coldiretti confermano le previsioni dell'Unione Agricoltori (che poi sono le stesse fornite dall'Ente Risi): circa 150 mila quintali in meno per la sola provincia di Novara con un danno economico di poco inferiore ai 7 miliardi di lire.

Alla Coldiretti lamentano anche l'eccessiva importazione di riso da parte dell'industria alimentare. *«Al 31 agosto* — dicono — *e cioè alla data di chiusura della campagna risicola '81-82, è rimasto invenduto un eccessivo quantitativo di riso italiano pari a 2 milioni 240 mila quintali. Questa è la nostra lamentela e vorremmo essere maggiormente garantiti sotto questo profilo».*

Marcello Sanzo

Vercelli teme i prezzi troppo alti «E se i consumatori ci tradiscono?»

- Il listino è remunerativo, ma c'è chi ha paura della concorrenza degli spaghetti e corre ai ripari
- L'Arborio coltivato solo su 1100 ettari - «Bisogna estendere la coltivazione dei superfini»

VERCELLI — *«Se non ci fossero state le furiose grandinate che hanno caratterizzato l'estate scorsa, la produzione risicola 1982 sarebbe stata sicuramente eccezionale». E' questo un commento sull'andamento generale della campagna colturale espressa dal geom. Luigi Bianchetti, direttore della sezione dell'Ente nazionale risi di Vercelli che sovrintende alle colture risicole del Vercellese e dell'Alessandrino, un complesso di 4150 aziende che operano su 77 mila 780 ettari, circa mille ettari in più rispetto allo scorso anno.*

Nazionalmente la produzione si è attestata su 9.800.000 quintali di risone (contro i 9.100.000 dello scorso anno), per via di un maggior investimento di superficie (+7000 ettari). Certamente si sono persi circa 500 mila quintali di risone a causa delle grandinate, di cui una larga percentuale a scapito del Vercellese, ove la produzione è calcolata in 4.200.000 quintali, grosso modo come lo scorso anno, pari al 45 per cento dell'intera produzione nazionale. La varietà Lido ad alta produttività, un semifino destinato esclusivamente all'esportazione, è stata coltivata su 20.600 ettari (con un incremento, rispetto al 1981, di 1800 ettari). Seguono nell'ordine, secondo l'entità della superfice coltivata, le varietà Ribe-Ringo (varietà fini) con 13.200 ettari, poi i risoni comuni (Balilla e Cripto), con 9700 ettari, il S. Andrea (varietà fine) con 9200 ettari, le varietà Europa-Veneria (fini) con 8600 ettari, il gruppo Roma-Baldo (fini) con 7100 ettari.

Il ricercatissimo, dal mercato interno, e soprattutto dai ristoratori, Arborio, un superfino, è stato coltivato solamente su 1100 ettari. I prezzi fin qui spuntati dai produttori sono abbastanza remunerativi. «L'inizio di stagione (1° settembre) — dice il geom. Bianchetti — non è stato brillante. Poi vi è stata una rapida ascesa soprattutto per le varietà fini e superfini destinate, come abbiamo detto, al mercato interno».

Si sono toccate alla Borsa risi di Vercelli punte massime di 65.000 lire il quintale, Iva esclusa, come la varietà Padano: 75.000 il Baldo, 77.500 il Roma e 88.000 l'Arborio. Questa varietà, trasformata in riso bianco, pronta cioè per il consumo, è stata quotata fino a 170.000 lire il quintale, vale a dire 1700 lire il kg, senza tener conto degli oneri e dell'Iva.

Un plafond pericoloso che potrebbe indurre il consumatore a rivolgersi alla pasta. Effetto di una forte domanda che nel mercato di martedì scorso si è arrestata, bloccando il processo di lievitazione «ingiustificato» nella misura in atto da tre settimane. Al buon andamento colturale e a quello del prezzo remunerativo fa riscontro anche un apprezzabile andamento delle vendite. In mancanza di dati locali, facciamo riferimento a quelli nazionali, forniti dalla direzione generale dell'Ente risi, i quali ci indicano che al 14 ottobre erano stati esitati 1.680.864 quintali di risone pari al 17 per cento del prodotto lordo vendibile (9 milioni 900 mila quintali) contro il 14 per cento del 1981 e il 13 per cento degli anni 1980 e 1979.

Forti le vendite di Europa e Veneria (119 mila quintali), di Roma-Baldo (138.000) e di Arborio (181.000). Ma altrettanto forti le vendite dei comuni (357.000) e del Lido (398.000) destinati, come abbiamo accennato, al mercato estero. «Segno evidente — commenta ancora il geom. Bianchetti — che le aste per aiuti alimentari a Paesi terzi producono segni positivi».

Un evento questo indubbiamente stimolante, osservano gli operatori, per il mercato e per i prezzi, tenuto conto che alla conclusione della passata campagna di commercializzazione (31 agosto) risultavano invenduti oltre due milioni di quintali di risone. Tali giacenze, com'è noto, sono state provocate soprattutto dalle importazioni di un milione di quintali arrivato sul mercato italiano nel mese di luglio, sia pure con il pagamento del dovuto prelievo alla Comunità europea (tassa di importazione fissata dalla Comunità e pagata dagli importatori, n.d.r.). Due milioni di quintali che potrebbero non lasciare molto spazio a considerazioni ottimistiche se il mercato internazionale non dovesse evolversi in senso positivo per la produzione italiana attraverso un'oculata politica di programmazione degli organi nazionali e comunitari, come da tempo l'Ente nazionale risi auspica.

Walter Nasi

A giorni in libreria
Elsa Morante
Aracoeli
Romanzo
«Supercoralli», pp. 328, Lire 15 000
Einaudi

zinelli & perizzi
VIA S. TERESA 1 - TORINO - TEL. 553921
Gestione Cesari s.r.l.
esclusivista tessuti per arredamento Cesari - Roma
DAL 25 OTTOBRE AL 20 NOVEMBRE
SUGLI ARTICOLI IN STOCK
SCONTO PARTICOLARE DEL 50%

INFORMITALIA ISTITUTO NAZIONALE INFORMAZIONI
Corso Vittorio Emanuele 107 - Tel. 511.024-538.682 - Torino

PELLICCERIA
AUGUSTO ROBERTI
LE PELLICCE
I COLORI
LA MODA
VIA SACCHI 38 - TORINO
TEL. 500.421

ARREDA IL LETTO ARREDA
TORINO - C.SO GIAMBONE 7 - TEL. 368.564 - 328.393
IL NEGOZIO DI FIDUCIA
Materassi a molle delle migliori marche
Terapeutici - ortopedici
Trapunte - piumoni - coperte
Lana vergine - copriletti - lenzuola
Cuscini arredamento - corredi - biancheria per spose
PREZZI COMPETITIVI
TUTTO L'ARREDAMENTO PER IL VS LETTO

Uno Sherry. Perché no?
Oggi degustazione gratuita di Sherry
GONZALEZ BYASS
nel
RISTORANTE CAMPAGNOLO
di Tony e Tony
Corso Casale, 162 TORINO
Lo Sherry è un vino spagnolo dall'antica tradizione.

ECONOMICI

5 Locali e negozi

offerte

BOX auto liberi via Lodi anche abbinabili costruzione del '58 vero affare minimo contante e mutuo. Sibicase 532.462 - 517.603.

BOX auto per 2 autovetture c. Sebastopoli angolo via Guido Reni Fiat 8 Settimello 741.2874.

BOX liberi Madonna di Campagna via Veronese vendesi con possibilità di mutuo o dilazioni. Tel. Bit 532.554.

BOX liberi volendo abbinabili mq 20 L. 22 milioni e stessa casa magazzino mq 45 a L. 33 milioni dilazionabili. Tel. 687.834.

BOXES zona corso Montecuccо via Mattie. Per informazioni telefonare Serim 519.601.

CAPANNONE a 30 km To terreno recintato di mq 4000 area coperta mq 1150 fronte stradale per To. Ottimo affare. Tel. 0175 - [illegible].

CAPANNONE affittasi o vendesi in Orbassano mq 500 più uffici e servizi mq 160 [illegible] mq 1000. Tel. ufficio 780.1693.

CAPANNONE affittasi o vendesi in Venaria zona Città Mercato di mq 1220 più uffici e servizi di mq 320. Tel. ufficio 780.1693.

CAPANNONE
Frossasco recentissimo mq 1000 con uffici terreno cintato mq 1500 mutuo assistenza. Tel. 518.012 Grimaldi sabato aperto.

CAPANNONE [illegible] vicinanze Orbassano mq 710 con terreno 3000 mq cabina Enel qualsiasi attività libero con servizi e uffici tel. 920.7263 - 920.4879.

CAPANNONE industriale via Reni mq 350 ed area recintata mq 4500 affittasi lire 1 milione 600 mila mensili 545.574.

CAPANNONI a 40 km To terreno recintato di mq 4600 area coperta mq 1150 fronte S.S. per To ottimo affare. Tel. 0175/459.85.

CAPANNONI
Caluso vicinanze autostrada mq 1000 possibilità abbinamenti per complessivi mq 3000. Tel. 518.012 Grimaldi sabato aperto.

CAPANNONI vendo S. Mauro 1900 mq., Torino Barca 1200 mq., permuta, Leini 450 mq., Beinasco 1000 mq., Borgaretto 6000 mq. Frazione basso prezzo, Robassomero tel. 204.132.

CASCINE VICA fronte ciesio Francia in complesso industriale affittasi locale mq 900 più servizi. Furbatto 544.566.

CONSULEDILE 533.322 vende corso Vittorio pressi piazza Adriano muri negozio buon genere 75 milioni. Facilitazioni.

CORSO Lombardia magazzino [illegible] vetrata 480 mq rialzato e seminterrato [illegible] termo vende TO 2000. Tel. 540.946.

CORSO P. ODDONE 10
100 mt piazza Statuto vendo muri negozio libero di mq 216 anche frazionabile in [illegible] visite sul posto 15,30-18,30 o telefonando 590.961.

CORSO Regina zona Balôn negozio nuovo con retro e box libero marzo vendesi tel. 740.270 Nordimmobili 80.

CORSO Traiano vendiamo locale seminterrato costruzione recentissima 550 roq. affittato reddito 10%. Tel. Mec Case 533.025.

CROCETTA box per 4 auto o eventuale magazzino vuoto 95 milioni. Aosta 596.607 - 597.774.

EDILCASE vende via Cellini muri due negozi stessa casa generi primari L. 21 milioni 500 mila cadauno. Vera occasione. Tel. 548.154.

FAILLA E BERTINETTO affitta La Loggia svincolo tangenziale basso fabbricato 400 mq uffici cortile mq 600 tel. 741.2874.

FAILLA & BERTINETTO affitta Bruino capannone mq 800 palazzina uffici abitazione mq 400 L. 2 milioni 200 mila mensili 741.2874.

FAILLA & BERTINETTO affitta Leini strada Fornacino capannone nuovo mq 465 L. 1 milione mensili tel. 741.2874.

FAILLA & BERTINETTO 741.2874 vende Mappano nuovo capannone mq 450 terreno cintato L. 155 milioni meno mutuo 40 milioni.

FAILLA & BERTINETTO vende muri negozio in via Nizza (Milleluci) ottima posizione buon reddito 35 milioni. Tel. 741.2874.

FIMINTER Spa affitta capannone via Cardinal Massaia adiacente c. Grosseto di 1500 mq palazzina uffici magazzino tel. 696.7121.

FINALE Ligure vendesi struttura alberghiera con o senza licenza, 760 mq, 300 mt mare. Tel. (019) 600.685 - 65.152.

FINCI affitta via Rossini negozio angolare mq 600 13 vetrine riscaldato mq 200 cede licenza tab. XII. Tel. 504.611 - 503.318

GABETTI MARK Borgaro vicinanze tangenziale vende capannone libero 1600 mq palazzina uffici 200 mq 800 milioni. (011) 5767.

GABETTI MARK (011) 5767 Volpiano vende capannone mq 3000 frazionabili palazzina uffici ampi spazi di manovra.

GABETTI MARK 0121/22.851 - 77.448 vende Pancalieri capannone mq. 1200 con villa 110 mq abitazione, 110 mq seminterrato, 400 mq. di terreno.

GABETTI MARK 011 5767 Volpiano vende capannone mq 2000 frazionabili palazzina uffici ampi spazi di manovra.

GABETTI MARK 011 5767 Borgaro vicinanze tangenziale vende capannone libero mq 1800 palazzina uffici mq 200.

GABETTI 5767 vende libero Santa Rita via Ogliaro adiacente via Tripoli lato spartitraffico recente 25 milioni 500 mila.

GABETTI 5767 vende libero San Paolo via Sanfront recente ufficio di mq 60 collegato con montacarichi a locale mq 270.

GABETTI 5767 vende libero Lungo Dora Napoli locali fronte via casa deposito magazzino mq 120 con alloggio di 3 vani.

IPI 511.382 vende libero via Bertola muri negozio a tre luci con locale interrato e servizi.

IPI 511.382 vende via Po adiacenze piazza Castello, muri negozio a due luci di circa 130 mq con retro di circa 145 mq e servizio. Mutuo fondiario 40%.

IRREA box auto liberi in posizione centrale ottimi per investimento prezzo affare 9 milioni 500 mila. Consuledile, 011 [illegible].

LA LOGGIA affittasi capannone mq 500 servizi cortile cintato mq 500 uso deposito. Fidalcase tel. 959.1122 - 959.2001.

LABORATORIO libero con ufficio servizi cortile lettiera e cancello carraio su strada in basso fabbricato indipendente adatto a qualsiasi attività zona Borgo Vittoria Studio RO vende. Tel. 540.765 - 532.711 - 535.211.

LEINI' Studio Codoni affitta capannone frazionabile con palazzina uffici totale 1600 mq più 3000 mq piazzale cintato 3 sbarramenti, riscaldamento, servizi, cabina elettrica propria, L. 2000/mq mensili. Tel. 530.871.

LIBERO a cento metri da via Tripoli (via Grugia) negozio spaziosissimo in casa recente 70 milioni. Fiduciaria Immobiliare 555.956.

LIBERO vicinanze piazza Rivoli basso fabbricato con annessi alloggio e uffici mq. 500 vendo L. 350 milioni. Tel. 531.394.

LOCALE
industriale zona corso Regina mq 670 passo carraio ad uso esclusivo 150 milioni. Telefonare 518.012 Grimaldi sabato aperto.

LOCALE Pianezza 6 km corso Regina fronte stradale mq 100 libero 4 vetrine adatto ogni attività. Dilazioni. Tel. 780.4163.

LOCALI industriali impresa vende direttamente casello autostrada Settimo mq. 1650 con uffici altezza 8 mt luminosi ampio piazzale manovra ferroviari. Tel. 650.3171.

LUCIANA VOLA vende in via Napione negozio due vetrine con retro e cantina. Prezzo L. 39 milioni 500 mila. Tel. 657.824.

LUCIANA VOLA vende libero in zona altamente commerciale (San Paolo) negozio tre vetrine lire 58.000.000. Tel. 657.824.

LUCIANA VOLA vende in via Artisti magazzino seminterrato con servizi mq 220 con passo carraio. L. 64 milioni. Tel. 657.824.

MAGAZZINO libero corso Inghilterra mq. 230 seminterrato accesso carraio 120 milioni. Tel. 329.8556 - 329.6778

MAGAZZINO
libero corso Peschiera mq 250 soppalcabile passo carraio indipendente mutuo esistente. Tel. 518.012 Grimaldi sabato aperto.

MAGAZZINO
libero piazza Bernini mq 500 con annessi uffici servizi passo carraio. Tel. 518.012 Grimaldi sabato aperto.

MAGAZZINO libero in B. Ishima mq 38 con acqua e luce adatto anche per rimessa piano strada vendo. Tel. 264.043.

MONCALIERI Borgo S. Pietro vendiamo box per 2 auto [illegible] 18 milioni 500 mila rateabili. Uffip 547.828.

MURI negozi liberi ed occupati inoltre volendo ampi magazzini vendonsi agevolando. Telefonare 505.000 - 503.200.

MURI negozio mq 95 più magazzino in cortile mq 35 e scantinato corso Tortona 72 milioni, affare. Sibicase 532.462 - 517.603.

NAZIONALCASE affitta capannone nuovo industriale Mappano mq 500 con cortile servizi 1 milione 500 mila mensili. Tel. 761.459.

NEGOZIO in Orbassano zona centrale privato vende muri per reddito. Tel. 783.398.

NEGOZIO libero a Mirafiori con retro disimpegno soppalco e servizi a L. 47 milioni 300 mila rateabili. Tel. 519.017.

NEGOZIO
vendo libero San Paolo mq. 70 composto di 3 vani auto in cortile 45 milioni. Tel. 532.760 - 531.927 Il Mattone.

NUOVO capannone in Torino industriale di 1000 mq uffici doppi accessi carrai uscita tangenziale per Caselle, Torino. Tel. [illegible] 748 - 628.697.

ORBASSANO c. Torino fabbricato industriale nuovo 1000 mq coperti uffici e abitazione mq 400 area scoperta mq 2300 recintato libero vende Serim 958.7266.

PIETRA Ligure vendiamo muri negozio barbottigliena, prospiciente Aurelia; 55 milioni più 13 milioni mutuo. Gabetti 019 373.10.

POIRINO frazione Madonna vendesi capannone nuova costruzione mq 1000 palazzina uffici su 2 piani per mq 180 mq 3500 piazzale interamente recintato L. 260 milioni. Selvini & C. Tel. 303.746 - 307.498.

PRESTIGIOSA nuova intera palazzina di uffici libera zona cavalcavia di corso Francia composta da 3000 mq. di uffici 1000 mq. di parcheggio o magazzino cortile giardino vendiamo in blocco. Tel. 519.965.

PRIVATO vende-affitta locale mq 1800 con uffici o abitazione zona Barca affitto 3 milioni 600 mila. Tel. 780.523.

RIVOLI corso Susa 50 box impresa vende singoli doppi tripli locali a misura. Consegna 15-11-'82. Tel. 301.701 - 953.3578.

S. MAURO libero centrale fabbricato su 2 piani con alloggio più ampi locali uso officina affare Alamak 011 960.7313.

S. PAOLO via Chieco affittasi locale mq 600 volendo divisibile con ingressi riscaldamento indipendente. Tel. 544.566.

SIGNORILE d'epoca centrale uso ufficio scuola privata laboratorio analisi mq 300 passo carraio giardino vendo. Tel. 619.1351.

TAIT A presso corso U. Sovietica basso fabbricato indipendente recente mq 230 con tettoia mq 60. 115 milioni. Tel. 596.425.

TORINO Nord Settimo vendiamo locali industriali da ristrutturare mq 300 più 200 mq tettoia più cortile privato di 700 mq. Tel. Mec Case 533.025.

UFFICIO/ESPOSIZIONE
libero mq 90 in fabbricato ristrutturato piano terreno con vetrine e seminterrato comunicante adiacente piazza Statuto corso Umbria 10 vende. Fumaro Edilità 539.656.

UTIP 547.828 vende via Baretti muri negozio con retro e soppalco libero adiacente Porta Nuova facilitazioni pagamento.

VENDESI libero zona Barca capannone industriale 1000 mq con uffici 2 ingressi carrai mutuo. Alamak 011 960.7313.

VENDESI nel Canavese sede industriale di 7000 mq recintati con 2 capannoni 1500 mq e palazzina uffici 270 mq 2 piani costruzione 1971 possibilità frazionamento. Studio Strino tel. 878.884 - 839.5335.

VIA Orvieto vendiamo società proprietaria di magazzini su 3 piani di 1000 mq. cadauno indipendenti ingresso carrato, nuovi ed affittati come reddito al 12%. Tel. 518.461.

SUD
mq di magazzini più palazzina, liberi, mq 7000 terreno strada statale a 5 km casello Pesaro L. 00 milioni. Tel. 011 599.782.

7 Offerte lavoro e impiego

operai, autisti, fattorini

A.A.A.A.A.A. CERCO giovani per facile lavoro 200 mila settimanali. Presentarsi ore ufficio corso Monte Grappa 88/A.

A.A.A.A.A.A. DITTA cerca giovani lavoro organizzato 1 milione 400 mila mensili. Via Baretti 20/B traversa via Madama Cristina.

A.A.A.A.A. DITTA cerca giovani lavoro organizzato 1 milione 400 mila mensili. Via Baretti 20/B traversa via M. Cristina.

A.A.A.A.A. AD elevato guadagno si cerca personale giovane per lavoro facile. Via Montebello 4 F angolo via Po ore ufficio.

A.A.A.A.A. ALTO guadagno si offre a ragazzi/e lavoro facile e continuativo via Baretti 9 D traversa via Nizza ufficio.

A.A.A.A.A. IN via S. F. da Paola 33 C angolo via Mazzini si offre alto guadagno a ragazzi/e per lavoro organizzato.

A.A.A.A. A ragazzi/e anche primo impiego si offre alto guadagno per lavoro facile via Carema 9 [illegible] piazza Statuto.

A.A.A.A. A 850 mila settimanali più percentuali cercansi ragazzi e ragazze anche primo impiego. Via Silvio Pellico 23/A.

A.A.A.A. ALTO guadagno si offre a ragazzi/e lavoro organizzato anche 1° impiego. Via Baretti 23 interno cortile.

A.A.A.A. ALTO guadagno a ragazzi/e per lavoro organizzato rivolgersi orario ufficio via Carema 9 zona piazza Statuto.

A.A.A.A. CERCASI ragazzi e ragazze 300 mila settimanali lavoro organizzato via S. Secondo 24 suonare campanello Pubblicità.

A.A.A. A L. 200 mila settimanali cercansi giovani ambosessi facile lavoro via Mazzini 3 angolo via Lagrange in cortile.

A.A.A. A 200.000 settimanali cercansi giovani ambosessi lavoro facile. Via Mazzini 3 angolo via Lagrange interno cortile.

A.A.A. AD ambosessi giovani offresi alto guadagno lavoro organizzato presentarsi via Nizza 21 interno cortile ufficio.

A.A.A. DITTA assume giovani ambosessi per facile lavoro esterno. Offresi 900 mila mensili più incentivi. Via P. Tommaso 14/bis.

CERCASI ragazza tuttofare fissa (anche a dormire). Tel. 636.287.

CERCASI referenziata fissa come collaboratrice domestica presso famiglia stesso stipendio. Tel. 630.561 877.374.

COPPIA mezza età soli lei pensionato pratico giardino lui brava lavori casa cucina offresi alloggio e stipendio. Tel. 362.020.

DOMESTICO cameriere sufista assumesi. Indispensabile referenze e lunga esperienza. Alloggio indipendente utilitaria disposizione ottimo stipendio. Tel. festivi mattino 832.266.

VIGILI DEL FUOCO
preferibilmente provenienti dal corpo nazionale disposti ad effettuare turni avvicendati e/o ciclo continuo a turni avvicendati (terza) grande azienda torinese per il potenziamento del proprio servizio antincendi. Inviare domanda specificando curriculum a: Publikompass 359 — 10100 Torino.

impiegati

A. CERCANSI giovani da addestrare per inserimento come programmatori-programmatrici centri elettronici locali. Per colloquio in zona telefonaci 02 204.3386 - 670.729 oppure scrivici: Soladil, via Palestrina 36 - Milano.

AGENZIA immobiliare cerca funzionari di acquisizione maschili e femminili con auto ed esperienza maturata. Tel. [illegible].

AGENZIA immobiliare assume segretaria solo se veramente capace e con esperienza nel campo. Tel. 501.246.

AZIENDA ricerca ambosessi dinamici anche 1° impiego con spiccata predisposizione alle pubbliche relazioni. Tel. 549.538.

CENTRO immobiliare ricerca ambosessi per ampliamento proprio organico sede in Torino acquisitori venditori provenienti settore immobiliare o commerciale auto propria spiccata personalità. Tel. per appuntamenti al 545 153 - 516.229.

CENTRO immobiliare ricerca segretaria per sede Torino provata esperienza settore commerciale bella presenza inquadramento. Tel. 534.584 - 547.250.

CERCASI seri referenziati per delicata attività settore merceologico anche a tempo libero. Tel. 534.235.

FILIALE Torino assume un acquisitore per lavoro altamente qualificato. Gradita ma non indispensabile provenienza settore. Presentarsi ore ufficio via Ponza 2.

GRANDE AZIENDA PRIVATA CERCA MASCHERE
da inserire nell'area di controllo di gestione alle dirette dipendenze del responsabile del servizio. E' richiesta un'esperienza di qualche anno maturata nell'ambito della contabilità generale e/o analitica presso grandi/medie aziende. La sede di lavoro è Torino. Inviare curriculum a: «Publikompass 345 — 10100 Torino».

IMMOBILIARE ricerca 1/2 acquisitori veramente esperti che intendano guadagnare molto offresi condizioni uniche sul mercato indispensabili serietà professionalità auto. Tel. 533.448 - 531.449.

PLATA immobiliare ricerca giovane elemento mobile esente auto propria con precedente esperienza nel settore immobiliare commerciale tel. 538.5367.

PROGETTISTA stampi plastica con buona esperienza nel disegno e nella progettazione di stampi per produzione di grandi serie, di particolari in plastica di precisione. Cerca azienda connessioni elettriche. Scrivere: «Publikompass 325 — 10100 Torino».

SOCIETA' finanziaria cerca segnalatori informatori in provincia di Cuneo. Richiede inserimento serietà. Tel. 0171/540.67.

SOCIETA' immobiliare per ampliamento ramo acquisizione seleziona minimo 21enni. E' richiesta esperienza nel settore. Offre fisso ed alte provvigioni. Tel. 447.3897.

SOCIETA' immobiliare per potenziamento organico cerca funzionari max 30 anni esperienza capacità automuniti offre inquadramento sindacale stipendio fisso incentivi. Tel. 596.262.

SOCIETA' immobiliare ricerca acquisitori esperti auto propria buon trattamento fisso più provvigioni TX 517.269.

8 Rappresentanti

A introdotti edilizia industria manufatti cemento offre in monomandato inserimento rete commerciale province Torino Cuneo. Richiedesi adeguata preparazione tecnica tecnico studio ingegneria o geometra. Scrivere inviando curriculum ed referenze a: «Publikompass 337 — 10100 Torino».

TITOLARE ristorante in Olanda, con negozio e magazzino liberi nel centro, cerca rappresentanza o partita merci per vendita dettaglio-ingrosso. Scrivere a: Pinocchio - Mellhorst 16-28 6535jx Nijmegen (Olanda). Tel. 0031/80 - 445.660.

10 Prestazioni consulenze

AMMINISTRATORE aderente Anai assumerebbe incarichi condominiali 10-20 unità zona S. Rita Lingotto Mirafiori. Tel. 396.766 - 369.183 ore ufficio.

TECNICI professionisti forniscono consulenze inerenti pratiche comunali e problemi edilizi tel. 535.403 serietà e competenza.

15 Autovetture

A.A.A.A.A.A. NUOVA Concessionaria Lancia Autobianchi Lincarauto consegna sollecita A112 Junior Elite e Abarth, Delta, Trevi, Beta coupé e HF Executive. Lunghe rateizzazioni fissi. Importante esposizione vetture occasione Fiat, Lancia, Alfa Romeo, Renault, Volkswagen; rateizzazioni 36 mesi, minimo anticipo, consegna 20 ore. Lincarauto, c. P. Oddone 66, tel. 472.047; Lincarauto, c. Orbassano 72, tel. 581.006 (aperto anche il sabato tutto il giorno).

A.A.A. AUTOSENGASI Citroën, via Genova 261 - Torino, tel. 806.8353: Fiat, Citroën, Peugeot, Talbot, Volkswagen nuova pronta consegna, e usato selezionato, Panda, 127, Ritmo 60 CL, Ritmo D, 128 CI, Volkswagen 1200, Golf, Scirocco, R5, R6, A112E, A112 Abarth, LN, Visa 650. Lunghe rateazioni senza cambiali. Vantaggi.

ACQUISTANSI AUTOCILLIA
piccole grosse cilindrate e scassate, massima valutazione contanti. Corso Unità n° 38, tel. 481.674 (aperto anche il sabato).

ACQUISTIAMO pagando massimo 125, Panda, 112, Ritmo, 131, Alfa Romeo, Delta, Bmw, Fiesta, R4, R6, R14. Corso Raffaello 3, tel. 658.001.

AUTOCITY nuova concessionaria Fiat Lancia Autobianchi vetture in pronta consegna assistenza tagliandi in giornata vasto assortimento usato revisionato via Firenze 202 angolo corso Cincinnato. Telefonare 739.6025.

AUTODESTEFANI vende acquista cambia vetture di ogni marca. Corso Grosseto 55, telefono 293.992.

AUTOGARANTITE SIMONI
concessionario Volkswagen Audi Porsche, corso Turati 53, telefono 506.108, vende in garanzia: Golf GTI '81 accessoriato, Golf 1.1 3P '79, Golf GLD '78 '79 '80, Scirocco 1.1 '77, Maggiolino '80, Passat famigliare 1.3 '80, Audi 80 GLE 5V '80, Audi 100 CD diesel '79, Audi coupé '81, Mini 90 '79, R5 GTL '81, Bmw 520-6 '79, Alfetta 2.0 L '78, Giulietta 1.6 TB. Anche il sabato pomeriggio al vostro servizio.

AUTOVETTURE SCOPTI
Diesel e benzina tutte le marche nuove e importazione, pronta consegna garanzia leasing vasto assortimento semestrali e usato permute dilazioni pagamento. Scopti corso Turati 15 tel. 504.339 - 599.878.

AUTOVIP usato sicuro in garanzia tutte le marche pagamento sino a 36 mesi senza anticipo in Torino, str. S. Mauro 51, 241.761.

BMW 520 MED 80 grigio metallizzato pochi km inurtata come nuova con garanzia vende permuta rateizza Fiorauto, corso Turati 13/D.

BMW 728 [illegible] metallizzato privato unipproprietario vende come nuova tutti optionals radio anno 1979. Tel. 650.3171.

CABRIOLET
Peugeot 504 8 cilindri azzurro metallizzato eccezionale esemplare come nuova garanzia fabbrica Francar corso V. Emanuele 208 tel. 758.282.

CABRIOLET 1.3 nero capote grigia '78 interno tutto in pelle bellissima vende in garanzia concessionaria Volkswagen Audi Porsche Simoni, corso Turati 53, telefono 506.108 (aperti sabato pomeriggio).

CITROEN DS 21 radio stereo, gancio traino, gomme nuove privato vende qualsiasi prova. Tel. 658.521.

CITROEN Pinelli corso Stati Uniti 7 tel. 537.241 usato controllato vendita rateale senza anticipo e senza cambiali fino a 36 mesi - 2CV Charleston 6 mesi, Dyane 79, Visa Super E 81, [illegible] Palias 80, CX Palias benzina 127 '77, Fiorino '78, 131 5 2500 Diesel '79 motore nuovo in garanzia prezzo affare, A112 Abarth '81, A112 E '77, R4 '80, Golf 1100, Ritmo Targa Oro '80, moto Kawasaki 650 '81.

CORSO Orbassano 72 concessionaria offre vastissimo assortimento auto d'occasione ai prezzi migliori. Anche il sabato tel. 500.451.

DIESEL MERCEDES
marcia 200 revisionato colore blu scuro ottime condizioni generali. Francar corso Vittorio Emanuele 208. Tel. 758.282.

DYANE NUOVE
prezzo L. 5 milioni 250 mila. Su strada anticipo L. 525 mila il resto senza cambiali fino a 42 mesi. E' una offerta
FRANSCAR
corso Vittorio Emanuele 208 tel. 758.282 - corso Sebastopoli 272 tel. 323.593/4.

JAGUAR 3.4 '84 bianco vettura da amatore meccanica perfetta interno pelle vende permuta rateizza Fiorauto, corso Turati 13/D.

LADA NIVA recentissima accessoriata garanzia vende Lancia corso Einaudi 15. Tel. [illegible].

NUOVA Opel 1.0 SP unico proprietario pochi km marrone metallizzato anticipo L. 1 milione 500 mila [illegible] mensili da L. 125 mila senza cambiali garanzia semestrale. Gencar, via Nizza 185, tel. 696.1755/6/7/8.

NUOVA Opel 1200 Caravan pochissimi km unico proprietario fatturabile garanzia 6 mesi anticipo 1 milione 500 mila rata mensile L. 140 mila. Gencar via Nizza 185 tel. 696.1755/6/7/8.

NUOVA Opel 1200 4P anno 1980 impianto a gas perfetta garanzia 6 mesi anticipo L. 1 milione 300 mila rate mensili L. 100 mila senza cambiali. Gencar, via Nizza 185, tel. 696.1755/6/7/8.

NUOVA Opel 1300 3P metallizzato super accessoriata costruzione 80 garanzia 8 mesi anticipo L. 1 milione 500 mila rate mensili L. 125 mila senza cambiali. Gencar via Nizza 185 tel. 696.1765/7/8/9.

OPEL concessionaria Auto 3000 corso Traiano 14 tel. 610.604 vende con garanzia e finanziamento senza cambiali Diesel Ascona, Rekord berlina famigliare e furgoncino Kadett D motore 1200 e 1300, Fiorino promiscuo 1050, Bmw 2.002, Beta 1600 Hpe, Ford Taunus 1300 e Granada 1900 Diesel, Renault 5 Alpine e TS, Fiat 127 e Panda 30.

POLO perfetta '78 vera occasione. Automar, via Tunisi 50, tel. 396.178.

PORSCHE 928 '78 nero inurtato pochissimi km perfetta in ogni particolare vende conto cliente concessionaria Porsche Simoni corso Turati 53, tel. 506.106.

PRIVATAMENTE vendo 126 TOK L. 1 milione 480 mila bella qualsiasi prova occasione. Tel. 335.8229.

PRIVATAMENTE vendo 124 coupé 1600 blu scuro ruote speciali da amatore. Tel. ufficio 953.2447.

PRIVATAMENTE vendo Rekord diesel cambio automatico azzurro metallizzato, ottime condizioni carrozzeria e meccanica. Telefonare 696.1755 ore ufficio.

PRIVATO unico proprietario vende 127 Diesel e 131 CL 5 marce semestrali. Tel. 309.1312.

PRIVATO vende Bmw 728 aria condizionata chiusura centralizzata vetri elettrici radioselettra. Tel. 443.826 ore ufficio.

RARITA' vendo Ritmo Targa Oro vetri scuri 2 anni vita. Prezzo affare. Telefonare pasti 749.2131.

SAAB Turbo 4 porte 81 azzurro metallizzato tetto apribile 5ª marcia tutti gli optionals unipproprietario con garanzia vende permuta rateizza Fiorauto, corso Turati 13/D.

SOIMA AUTO
continua con l'offerta delle migliori occasioni alle condizioni più vantaggiose.
SOIMA AUTO
R4TL ToU55..., L. 4.100.000
SOIMA AUTO
Renault Cargo ToV0..., chiuso o vetrato, L. 3 milioni 800 mila
SOIMA AUTO
Renault R5 TL ToP21..., L. 2.900.000
SOIMA AUTO
Renault R5 GTL 5 porte ToV0..., L. 5 milioni 800 mila
SOIMA AUTO
Renault R5 TL 5 porte ToV0..., L. 5 milioni
SOIMA AUTO
Renault R14 GTL ToT7..., L. 4.800.000
SOIMA AUTO
Renault R14 TS ToU5..., L. 6.200.000
SOIMA AUTO
Renault R14 TL ToP7..., L. 3.900.000
SOIMA AUTO
Alfetta 1800 ToZ3..., L. 9.500.000
SOIMA AUTO
A112 Abarth ToU5..., L. 4.200.000
SOIMA AUTO
Talbot Sunbeam TI ToZ33..., L. 8 milioni 900 mila
SOIMA AUTO
Simca Canguro ToT5..., L. 2.500.000
SOIMA AUTO
Simca ToK4..., L. 600.000
SOIMA AUTO
Lancia Beta 1400 del '73 ToU6..., L. 1 milione 500 mila
SOIMA AUTO
Lancia Fulvia coupé del '74, L. 1.200.000
SOIMA AUTO
Citroën LN ToS1..., L. 3.500.000
SOIMA AUTO
Dyane 6 ToR8..., L. 2.500.000
SOIMA AUTO
Fiat 124 Seat ToS6..., L. 3.500.000
SOIMA AUTO
Fiat 127 dell'80, L. 3.500.000
SOIMA AUTO
Fiat 127 ToK6..., L. 500.000
SOIMA AUTO
Fiat 128 ToF7..., L. 400.000
SOIMA AUTO
Fiat 500 ToF7..., L. 600.000
SOIMA AUTO
Renault R6 ToL2..., L. 1.200.000
SOIMA AUTO
Sunbeam ToT0..., L. 3.500.000
SOIMA AUTO
Fiat 127 Sport ToU2..., L. 4.500.000
SOIMA AUTO
e tante altre occasioni.
SOIMA AUTO
consegne entro 5 giorni, anche ratealmente, anche senza anticipo, anche con ritiro del vostro usato.
SOIMA AUTO
vi invita in corso Giulio Cesare 186, telefoni 205.1977 - 205.2005.

TOYOTA Landercruiser diesel hard e softop, nuove consegna immediata immatricolate autocarro, leasing, Iva 18% detraibile, senza sopratassa. Strari, Cuneo 0171 65.931 - 65.932.

VERO affare vendo Alfetta 1800 blu scuro vetri azzurrati anno '75 come nuova. Tel. ufficio 953.2447.

18 Acquisto alloggi

A. CASETTA [illegible] anche vecchia costruzione Torino o immediate vicinanze cerco in acquisto. Tel. 594.727.

A. PROFESSIONISTA acquista alloggio libero 2-3 camere cucina servizi anche prima cintura, tel. 619.3058.

A 50 milioni compro 2 camere cucina o cucina grande ingresso bagno zona Francia S. Paolo S. Rita. Tel. [illegible].

ASSEGNANI acquistare alloggio (anche non libero subito) adatto famiglia di 3 persone, pagamento contanti. Tel. [illegible].

(continua)

PALMA DE MALLORCA
UNA SETTIMANA TUTTO COMPRESO
VIAGGIO IN AEREO: **254.000**
Telefonare: **FERRATO VIAGGI (011) 493.300 / 491.862 / 495.175**

I cinema in Piemonte

ALESSANDRIA
ALESSANDRINO: Grand Hotel Excelsior (comico).
AMBRA: Il dottor Stranamore (comico), ciclo «Guerra alla guerra».
COMUNALE: Sala Grande Venom (dramm.); Sala Ferrero Bolwiesen (dramm.), ciclo Fassbinder.
CORSO: Grand Hotel Excelsior (comico).
CRISTALLO: Super hard love (sexy).
GALLERIA: No grazie il caffè mi rende nervoso (comico).
MODERNO: Sesso e volentieri (commedia).

ACQUI
ARISTON: La spada a tre lame (avv.).
CRISTALLO: Identificazione di una donna (dramm.).

CASALE
MODERNO: Grand Hotel Excelsior (comico).
POLITEAMA: Firefox la volpe di fuoco (avv.).
VITTORIA: Io so che tu sai che io so (commedia).

GAVI
IL FORTE: The Blues Brothers (musicale).

NOVI
CRISTALLO: Eccitazione carnale (sexy).
IRIS: I gabbiani volano basso (commedia).
ITALIA: Firefox la volpe di fuoco (avv.).
MODERNO: Grand Hotel Excelsior (comico).

OVADA
LUX: Paris night (commedia).
MODERNO: Sexy orgy college (sexy).
TORRIELLI: Rust never sleeps, Neil Young (musicale).

SAN SALVATORE M.
COMUNALE: Un uomo in premio (commedia).

SERRAVALLE SCRIVIA
LARA: Mia moglie torna a scuola (commedia).

TORTONA
MODERNO: Tenebre (terrore).
SOCIALE: Grand Hotel Excelsior (comico).
VERDI: Arancia meccanica (dramm.).

VALENZA
SOCIALE: California Dolls (commedia); pom. per i ragazzi: Pinocchio.

VOGHERA
ARLECCHINO: Gigi il bullo (comico).
GALVANI: Porky's (comico).
ROMA: Porca vacca (comico).
SOCIALE: Rocky III (dramm.).

ASTI
LUX: Grease 2, con M. Caufield e M. Peiffer (1982, commedia).
POLITEAMA: Porky's questi pazzi porcelloni, di B. Clark (1982, brillante).
SPLENDOR: Porno show a Montecarlo.
VITTORIA: Lola, di R. Fassbinder (1982, drammatico).

CANELLI
BALBO: Sexy fantasy (1982, erotico).

NIZZA
AURORA: Sono una p... topo d'albergo (1982, erotico).
LUX: riposo.
SOCIALE: Blow out, di B. De Palma, con J. Travolta (1981, giallo).
VERDI: Truck driver (1982, azione).

SAN DAMIANO
LUX: L'esorcista (1978, horror).

CUNEO
CORSO: Una commedia sexy di una notte di mezza estate.
FIAMMA: Grand Hotel Excelsior.
NAZIONALE: Il falcone.

ALBA
EDEN: Porky's.
CORINO: Porca vacca.

BRA
IMPERO: Grand Hotel Excelsior.
POLITEAMA: Sturmtruppen.
VITTORIA: Sesso e volentieri.

CEVA
DORIA: Il turno.

CHERASCO
GALATERI: Super sexy.

FOSSANO
IRIDE: Penitentiary.
POLITEAMA: Ragtime.

MONDOVI'
CORSO: Pornostrike.
ITALIA: Lo squartatore di New York.

ORMEA
ARISTON: L'amante di lady Chatterley.

PIASCO
LA ROSA: Le occasioni di Rosa.

RACCONIGI
SOCIALE: 007 si vive solo due volte.

ROBILANTE
ROBILANTESE: Truck driver.

SALUZZO
CIVICO: Porca vacca.
ITALIA: Porky's.
SPLENDOR: La notte di San Lorenzo.

SAVIGLIANO
RITZ: Crash i giganti del brivido.

NOVARA
ASTRA: Sex orge college.
ELDORADO: Grand Hotel Excelsior.
EXCELSIOR: La cameriera.
FARAGGIANA: Io so che tu sai che io so.
VITTORIA: Firefox la volpe di fuoco.
S. CUORE: Momenti di gloria.
ARALDO: Falso movimento.

ARONA
LUX: Sul lago dorato.
MODERNO: La notte di San Lorenzo.
ROMA: Sballato, gasato, completamente fuso.

BORGOMANERO
NUOVO: Demoniache presenze.
MODERNO: No nukes.

DOMODOSSOLA
CORSO: Brivido caldo.
CINEUNO: Elephant man.

TRECATE
VITTORIA: Computer per un omicidio.
COMUNALE: Easy rader.

ROMAGNANO SESIA
CASA DEL POPOLO: Erotic family.

OMEGNA
SOCIALE: Paolo Barca.

VERBANIA
APOLLO: Interceptor, il guerriero della strada.
ARISTON: Il mondo nuovo.
VIP: Tenebre.
SOCIALE (Pallanza): Grand Hotel Excelsior.
SOCIALE (Intra): Una commedia sexy in una notte di mezza estate.

VIGEVANO
ARLECCHINO: Pelle di sbirro.
ASTORIA: Porca vacca.
CAGNONI: Rocky 3.
MARCONI: Scusa se è poco.

VERCELLI
ASTRA: L'inferno di una donna.
LUX: per la «Cinerassegna '82-'83» verrà proiettato il film Arturo, di Steve Gordon, con Liza Minnelli.
NUOVO ITALIA: Grease 2.
PRINCIPE: I fichissimi.
VERDI: Io so che tu sai che io so, con A. Sordi e M. Vitti (comico).
VIOTTI: Grand Hotel Excelsior, con A. Celentano, C. Verdone, D. Abatantuono, E. Montesano ed E. Giorgi (comico).

BIELLA
APOLLO: Perversion.
IMPERO: Grease II.
MAZZINI: Terrore in città.
ODEON: Grand Hotel Excelsior.
SOCIALE: Io so che tu sai che io so.

BORGOSESIA
LUX: Fire fox.
SOCIALE: Scusa se è poco.

COGGIOLA
ENNIO: Piccole collegiali.
ITALIA: Sballato, gasato, praticamente fuso.

COSSATO
MICHELETTI: Brivido caldo.
PRIMAVERA: Eva Man.

PRAY
EXCELSIOR: Scomparso (Missing).

SERRAVALLE
CORSO: Fire fox.

Oggi e domani

MOSTRE - CONCERTI - FILM - CONFERENZE - DIBATTITI

ALESSANDRIA
ALESSANDRIA — Per il ciclo di film «Guerra alla guerra» organizzato dal Comune e dal Dlf al cinema «Ambra» questa sera alle 20 ed alle 22, proiezione del film di Stanley Kubrick «Il dottor Stranamore ovvero come ho imparato a non preoccuparmi e ad amare la bomba», con Peter Sellers.

SUBBIO — Si tiene oggi la «Fiera di San Simone», tradizionale manifestazione commerciale che ha origini medioevali. Amministrazione comunale e Pro Loco hanno invitato per l'occasione i commercianti e gli artigiani della Valle Bormida che potranno esporre su bancarelle e in stands i prodotti locali. In mattinata si svolgerà la prima mostra della razza caprina organizzata dal Comune e dalla Provincia. I ristoranti di Bubbio domani proporranno come piatti del giorno la trippa, che fino a pochi anni fa era il menù d'obbligo per il giorno di San Simone a Bubbio.

NOVI LIGURE — La sezione del Club Alpino Italiano organizza per la Tredicesima mostra fotografica nazionale, co,corso riservato a diapositive a colori, aperto a tutti. Comprende sette categorie: «La nostra Novi», «Alpinismo», «Ritratto e figura», «Paesaggio», «Macro», «Soggetti vari», «Speleologia».

OVADA — Per la rassegna «Ovadalcinema» è in programma questa sera al cinema Torrielli la proiezione di «Rust never sleeps» con Neil Young.

■ Domani alle 21, nel salone della Società di mutuo soccorso, è in programma una serata di canti di montagna, organizzata dalla sezione ovadese del Club alpino. Si esibirà il coro «Rocce nere» di Rossiglione. L'ingresso è a offerta.

VIGNALE — Terzultima tappa stasera dell'«Autunno gastronomico» iniziato il 2 ottobre. L'appuntamento è a Palazzo Calleri dove si cenerà alle 20. La spesa è di 21 mila lire vini compresi.

ASTI
ASTI — Alla «Nuova Penelope» in corso Alfieri, personale di Flavio Piras fino a fine mese.

● Il Gruppo di cultura ebraica presso il «Cepros» riprende la sua attività con una serie di lezioni sulla Liturgia sinagogale. La prima lezione si terrà alle ore 21 di domani presso la sede del Cepros, via Massimo D'Azeglio 42. La partecipazione alle lezioni è gratuita.

● Domani alle ore 15,30 si terrà a Palazzo Ottolenghi un convegno organizzato dal Centro ricerche economiche sul tema: «Pubblica amministrazione e produttività». Relatori tra gli altri, l'assessore regionale alle Finanze, Gian Luigi Testa e il segretario confederale della Uil per il pubblico impiego, Bruno Bugli.

● Si apre domani la decima edizione di «Asti artigiana in vetrina» rassegna delle attività artigianali organizzata dalla Camera di commercio. Numerose manifestazioni in programma fino al 7 novembre.

CUNEO
CUNEO — Celebrazioni domani a Cuneo per il cinquantenario della morte del matematico Giuseppe Peano. In programma un convegno al Liceo scientifico «Peano», con la partecipazione di numerosi relatori fra cui Ludovico Geymonat. Seguirà lo scoprimento di una lapide alla casa natale di Peano e una tavola rotonda (alle 17) nel salone d'onore del Municipio.

● Si apre domani sera alle 21 al cinema teatro salesiano una breve rassegna cinematografica che vuole commemorare i 25 anni di attività del cineclub Auxilium. In programma il primo di cinque film «Una strada chiamata domani» di Robert Mulligan. La rassegna proseguirà i prossimi venerdì.

● Si inaugura domani alle 18 «Voglio leggere», una mostra sul libro per ragazzi che comprende seicento volumi, il meglio della produzione editoriale degli ultimi due anni. La mostra è allestita alla scuola elementare di via Felici e resterà aperta fino al 30 novembre con il seguente orario: dal lunedì al venerdì 9-12 e il sabato 9-12 e 15-18,30.

● Indetto dalla federazione provinciale del pci si svolge domani alle 21 nel salone della Provincia un pubblico dibattito sul tema: «Mafia, camorra, la democrazia in ostaggio? Le proposte del pci per la riforma dello Stato». La discussione sarà introdotta da Sergio Soave, segretario della federazione comunista. Le conclusioni sono invece affidate a Ugo Pecchioli, responsabile nazionale del pci per i problemi dello Stato.

ALBA — Per la stagione cinematografica del circolo «Il Nucleo» è in programma oggi (ore 17 e 20,30) alla Sala Ordet il film «New York, New York» di Martin Scorsese con Liza Minnelli e Robert De Niro.

SALUZZO — Prosegue fino a domenica al salone della biblioteca civica la mostra «Porte e portali della città storica», che comprende duecento disegni realizzati dagli alunni delle scuole elementari e medie della città. La mostra è aperta tutti i giorni.

NOVARA
NOVARA — E' gratuito oggi e domani per gli studenti il luna park sistemato in viale Giulio Cesare. Basterà presentare il biglietto omaggio (ne sono stati distribuiti 12 mila alle varie scuole) per accedere ai giochi e alle attrazioni: dal castello incantato al treno fantasma, dal labirinto di cristalli al barcone del corsaro.

GRIGNASCO — Il tema dell'handicap, come prevenirlo, viverlo ed affrontarlo, sarà discusso in un incontro culturale organizzato per domani sera alle 21 presso la biblioteca comunale di Grignasco dal centro studi locale. In qualità di oratori interverranno tre specialisti: un medico, uno psicologo ed un operatore che approfondiranno il tema, trattando anche il problema della prevenzione.

SESTO CALENDE — Riprende a Sesto Calende l'attività dello sci club; per domani è stata convocata un'assemblea per il rinnovo del direttivo, mentre è annunziato l'avvio nei prossimi giorni dei corsi di ginnastica pre-sciistica. I corsi di sci avverranno fra gennaio e febbraio al Mottarone.

VERCELLI
VERCELLI — All'Auditorium di Santa Chiara mostra «L'evoluzione e l'origine dell'uomo». Orario: 10-12; 17-19.

● All'AB-Bottega d'Arte personale di Franz Borghese. Orario: 10-12,30; 17-19,30.

● A Palazzo Centori mostra del pittore Roberto Albertano intitolata «En plein air». Orario: 16-19,30.

● Al Piccolo Studio-Chiostro di Sant'Andrea mostra documentaria «L'abbazia e l'ospedale di Sant'Andrea nel secolo XII». Orario: 8,30-13,30; 15-19.

● Domani sera i rappresentanti dei rioni, dei circoli e dei comitati benefici cittadini si riuniranno nella sede della Famija Varsleisa per gettare le basi del Carnevale vercellese 1983.

BIELLA — Il nuovo Centro di documentazione sindacale allestito nella sede della Camera del lavoro biellese, in via La Marmora 4, verrà inaugurato domani dal segretario generale della Cgil, Luciano Lama. Lama giungerà in mattinata, visiterà uno stabilimento tessile e la «Città degli studi». Avrà poi un incontro con i quadri dirigenti delle organizzazioni sindacali biellesi. Parlerà infine in serata ai lavoratori, in un teatro-tenda allestito nel piazzale di fronte alla sede del sindacato.

La città è sporca? Dice l'Amnu «La colpa è anche dei cittadini»

SAVONA — *La città è sporca? I netturbini sono pochi? Non c'è servizio la domenica? A questi interrogativi il presidente dell'Azienda municipalizzata nettezza urbana (Amnu) risponde: «Può darsi»; ma aggiunge anche: «E i cittadini? Si sentono veramente immuni da ogni colpa?»!*

Il presidente dell'azienda, Giulio, chiama in un certo senso la collettività a compiere un esame di coscienza e a domandarsi se un maggiore senso di civismo da parte di tutti non potrebbe contribuire a rendere Savona più pulita.

«Spesso e volentieri — dice Svetoni — ci si erge a "Catone il censore", talvolta a torto ed a sproposito; si esamina il problema sempre a senso unico e si finisce per coinvolgere tutto e tutti in maniera ingiusta ed ingenerosa. Non è sufficiente pagare un tributo per avere la città pulita; occorre che tutti insieme ci si impegni in ogni occasione a rispettare ed a far rispettare le norme che regolano il servizio di pulizia della città. E per far questo ci vuole collaborazione».

Dopo questa non del tutto ingiustificata reprimenda il presidente dell'azienda enuncia i «comandamenti» del buon cittadino:

1) il contenitore per rifiuti va utilizzato in modo appropriato. Intanto le immondizie vanno sistemate prima in sacchetti di plastica e non gettate alla rinfusa nel cassettone;

2) i cartoni vanno depositati nel contenitore piegati e non intatti in quanto sono ingombranti e finiscono per occupare il posto dovuto al rifiuto;

3) spesso si depositano nei cassettoni rifiuti pericolosi che talvolta originano incendi e che uniti ad atti di vandalismo distruggono il contenitore stesso il quale costa mezzo milione. Tali fenomeni tendono a far aumentare i costi e conseguentemente l'imposta che poi si finisce con il pagare tutti;

4) non è educato e civile gettare a terra, anziché servirsi degli appositi cestini, carta, pacchetti di sigarette vuoti, giornali ed altro. Anche qui giova ricordare che quando si distrugge o danneggia uno di questi cestini si procura all'azienda un danno di 30 mila lire;

5) i commercianti sono convinti di operare bene quando, nel pulire il proprio negozio, considerano il marciapiede come una loro pattumiera?

6) i proprietari di cani pensano di comportarsi bene quando alla propria bestia lasciano fare i bisogni proprio nel bel mezzo dei portici o dei marciapiedi?

n. si.

Un porto turistico per Savona

SAVONA — *(n. si.)* — Come ancora una volta il salone nautico di Genova ha dimostrato, la nautica da diporto è in espansione. Molte barche di limitata dimensione ed alle quali non si devono chiedere grandi cose sono alla portata di un sempre maggior numero di persone e quindi sembra azzardato prevedere, per questo settore, un ulteriore sviluppo.

La passione per il mare, la piccola avventura legata al possesso di un natante hanno portato ad un aumento delle immatricolazioni.

Tutti i porticcioli turistici, le insenature più protette, non hanno più spazi mentre le richieste di posti barca sono in aumento. «Le richieste — dicono all'Assonautica — sono moltissime. Realizzare nuovi porticcioli od attrezzare aree per il diportismo nautico potrebbe essere un contributo positivo alla soluzione dei problemi dell'economia savonese. Non comprendiamo perché ci sono tanti ostacoli sulla strada di queste iniziative».

E le iniziative non mancano: ampliamento del porticciolo da Varazze, progetti per un nuovo porto a Celle, costruzione del porto di Noli-Spotorno, ampliamento di quello di Finale e così via.

Ora si aggiunge o meglio si riprende una proposta già lanciata una ventina di anni fa: costruire un porticciolo tra Savona ed Albissola Mare, in località Madonnetta, a ridosso del porto commerciale.

Un miliardo di affari in crisantemi

SAVONA — *(n. si.)* Mentre il settore florivivaistico sta attraversando un momento di crisi che mette a dura prova i bilanci delle aziende agricole, notevole successo ha riscosso la 3ª mostra mercato del crisantemo e delle piante ornamentali in vaso tenutasi ad Albenga ed organizzata dall'Unione Provinciale Agricoltori con il patrocinio della Camera di Commercio.

Il giro d'affari ha superato il miliardo ed è stato determinato, soprattutto, dalle contrattazioni di crisantemi

UNA NUOVA DIGA NELL'ALTA CONCA DI LA THUILE?

Il progetto prevede un invaso di 40 milioni di metri cubi - Le perplessità degli ecologi

AOSTA — L'amministrazione regionale dovrà decidere se autorizzare l'Enel a costruire un grande invaso nell'alta conca di La Thuile, poco sotto il valico del Piccolo San Bernardo, attraverso al quale sarà possibile produrre 300 milioni di chilowattore l'anno, vale a dire poco meno della metà dell'energia consumata dai valligiani.

Il progetto non è nuovo. Era già stato studiato ed elaborato dalle società private prima della legge istitutiva dell'Enel, ma purtroppo finora non ha potuto essere concretizzato. Dopo vent'anni l'Enel, visto che non si riesce a produrre energia termica e nucleare, torna ad orientarsi verso lo sfruttamento delle acque dell'alta conca di La Thuile e di altre località valdostane. Domanda di superconcessione è stata presentata alla Regione, che, in virtù dello statuto speciale, ha in concessione dallo Stato per 99 anni le acque cadenti nel suo territorio. I funzionari stanno quindi espletando la necessaria regolare istruttoria.

L'invaso di La Thuile potrà essere completato nel giro di 5-6 anni di lavoro con una spesa che si aggira sui 150 miliardi di lire. Il progetto è coraggioso, anche se il bacino dovrà contenere appena 40 milioni di metri cubi d'acqua, molto meno di quello di Place Moulin, nell'alta valle di Bionaz, che ha addirittura una capacità di cento milioni di metri cubi d'acqua. La diga, alta cento metri, dovrebbe sorgere in località Champontaille, a 1850 metri di quota, poco oltre il bivio della strada per Terre Noire, a valle della statale per il valico.

L'acqua destinata ad alimentare l'invaso avrà tre provenienze: Val Venis, Rutor e Piccolo San Bernardo. Dal lago Verney, situato poco prima del confine con la Francia, sarà convogliata l'acqua che defluisce naturalmente, mentre dalla Val Venis dovrà essere realizzata una galleria di circa 10 km con imbocco nei pressi del ghiacciaio del Miage, mentre dal Rutor, poco sopra la seconda cascata, è prevista un'altra galleria di 6 km.

Il salto d'acqua destinato ad alimentare la centrale sarà di seicento metri. I tecnici ritengono che ci vorranno alcuni anni prima che l'invaso possa accumulare i 40 milioni di metri cubi d'acqua previsti. Dal canto suo l'Enel assicurerà l'acqua, come vuole la legge, per usi irrigui e civili. Si impegna inoltre a mantenere attive, durante l'estate, le celebri cascate «Rutorine» che costituiscono motivo di richiamo turistico. La Regione valdostana non sembra però propensa ad autorizzare la costruzione dell'opera e quindi a subconcedere all'Enel le acque da convogliare nel bacino di carico.

La sicurezza dell'impianto non desta preoccupazioni, mentre da più parti si fanno sentire perplessità per un'opera che costituirebbe una nuova aggressione all'ambiente naturale. «*Un'opera del genere* — dice Renato Faval, presidente della commissione speciale per i problemi dell'energia — *potrebbe addirittura modificare le condizioni climatiche della zona. L'enorme barriera di cemento si alzerebbe poi nel cuore di una valle pittoresca dove grandi superfici di pascolo sarebbero annegate nelle acque del bacino. Infine c'è il timore più che giustificato di vedere cancellate per sempre le suggestive cascate del Rutor*».

«*Che il progresso esiga sacrifici è vero* — continua Faval — *ma non continuiamo a mortificare troppo l'ambiente*.

Giuseppe Margot

Un altare fatto di roccia commemora a 1300 metri i caduti della nostra montagna

MONTE TOVO — *(r. q.)* C'è un altare, in Valsesia, che non ha, in Italia, una copia identica. E' posato sul Tovo, 1300 metri d'altitudine, un monte a nord di Borgosesia. E' una costruzione unica e, forse, irripetibile, in quanto formata da frammenti di roccia di tutti i monti d'Italia.

A ideare questo altare furono, all'inizio degli Anni 60, i responsabili della sezione di Varallo del Club Alpino Italiano.

«*Dovrà essere una costruzione* — dissero — *fatta con i pezzi di tante montagne per ricordare quanti, sulle montagne, si sono immolati*».

E non a caso innanzi l'altare del monte Tovo da 18 anni si celebra una cerimonia dal chiaro significato: vengono benedetti centinaia di ceri, gli stessi che nel giorno dedicato alla commemorazione dei defunti saranno deposti sulle tombe delle vittime della montagna.

La cerimonia non ha una data fissa: un giorno dell'ultima settimana di ottobre. Immediatamente dopo che un sacerdote (ed è solitamente il cappellano di una sezione delle guide alpine) ha officiato il rito della benedizione, i ceri vengono spediti ai responsabili del Cai di un po' tutte le località alpine. Nella ricorrenza dei defunti, poi, il pellegrinaggio ai piccoli cimiteri dei paesi di montagna ha un valore umano, che va al di là del semplice ricordo.

Quest'anno la cerimonia sull'altare di roccia è stata celebrata dal parroco di San Nicolò Valfurva, don Giacomo Mitta, cappellano delle guide alpine dell'Ortles-Cevedale. In passato dinnanzi a quest'opera che degli alpinisti è un simbolo sono sfilate le guide del monte Rosa, del monte Bianco, del Cervino, della Grivola, i «ragni» di Lecco, gli «scoiattoli» di Cortina. E' stato un susseguirsi di uomini che si ripete dal 1964.

Per costruire l'altare occorreva ottenere la collaborazione di un po' tutte le sezioni del Club Alpino disseminate per l'Italia. Lo slancio fu generoso e ai promotori dell'iniziativa arrivarono non meno di 150 frammenti di roccia «prelevati» ovunque. I pezzi vennero catalogati nel senso che ognuno porta una targhetta incisa con il nome della montagna di provenienza.

La croce che sovrasta l'altare è formata da frammenti di tutte le punte del monte Rosa: dalla Dufour, alla Gnifetti, alla Parrot, allo Schwarzhorn, al Lyskamm. Il blocco rettangolare dell'altare porta le firme del monte Bianco, del Cervino, dei blasonati monti dolomitici, del Gran Sasso, dell'Etna, del Gennargentu, dei costoni delle Alpi Apuane.

Dall'altare di roccia del monte Tovo si leva il ricordo per un amico caduto in montagna. E gli amici sono, purtroppo, a centinaia, addirittura a migliaia. Solo quest'anno le Alpi hanno fatto più di 150 morti. Quasi una guerra. **g. f.**

Dopo 51 anni di felice vita coniugale è improvvisamente mancata all'affetto dei suoi amatissimi Francesco

Luisa Faramia nata Novaretti

di anni 80

L'annunciano il marito **Francesco**, il figlio **Enrico** con la moglie **Teresa Pianta** e famiglia, la figlia **Ginetta** vedova **Osella** e famiglia, la sorella **Rina** vedova **Daniele** e famiglia, cognate, nipoti, cugini e parenti tutti. Funerali avranno luogo in Savigliano venerdì 29 corrente alle ore 10,30 partendo da piazza Spanno 1 per la parrocchia di San Pietro.
— **Savigliano** 27 ottobre 1982.

I **Dipendenti** della **Spa Birra Peroni Industriale di Savigliano** si uniscono al dolore del loro direttore dottor Enrico Faramia per la scomparsa della cara mamma signora

Luisa Faramia nata Novaretti

e porgono sentite condoglianze al cav. Francesco Faramia.
— **Savigliano**, 27 ottobre 1982.

Il **Presidente**, il **Consiglio di amministrazione** ed il **Collegio dei sindaci della Spa Birra Peroni Industriale** partecipano con profondo cordoglio al lutto che ha colpito il direttore dello Stabilimento di Savigliano per la morte della propria madre signora

Luisa Novaretti Faramia

— **Roma**, 27 ottobre 1982.

Partecipano al dolore:
Domenico Arisudo
Federico Villa
Angelo Bigi
Carmelo Bilarda
Luigi Zampedri
Corrado Guttino
Alfredo Dominici
Paolo Oberhelizer
Otello Agnelli

Partecipano al lutto della famiglia Faramia **Dario, Anna, Rossella e Gino Osella.**

Serenamente ha lasciato i suoi cari

Maria Zeme n. Lombardi

Lo annunciano il marito **Ernesto**, la figlia **Gabriella**, il genero **Domenico Costa**, gli amatissimi nipoti **Mario e Giorgio** con **Beatrice**. Funerali venerdì 29 ottobre ore 8,45 Ss. Angeli Custodi via Avogadro.
— **Torino**, 27 ottobre 1982.

La **Direzione di Torino** del **Gruppo Tirrena Assicurazioni** partecipa vivamente al lutto della famiglia del procuratore dr. Domenico Costa.

La famiglia **Cartosio** si unisce commossa al dolore delle famiglie Zeme e Costa.

I **Condomini** di **via Vela 35** partecipano al lutto delle famiglie Zeme e Costa.

E' improvvisamente mancato all'affetto dei suoi cari il

comm. Giovanni Lino

di anni 79

Ne dànno il doloroso annuncio: moglie **Vittoria**, i figli **Natalia** ed **Alberto**, fratello **Ernesto** con la moglie **Antonietta** e la figlia **Graziella**, nipoti e parenti tutti. La cara salma verrà benedetta venerdì 29 corr. alle ore 14 piazza Arbarello 6, indi proseguimento per Morano Po ove avverranno i funerali alle ore 15,30.
— **Torino**, 27 ottobre 1982.

Maria Teresa, Edoardo Giachino con i figli **Luciano e Massimo** piangono la scomparsa del carissimo zio **GIOVANNI**.

Gina Michelotti con la figlia **Silvia** partecipano al dolore della famiglia.

Franco Morra ricorda con grande rimpianto l'amico e maestro

comm. Giovanni Lino

ed è vicino con la moglie ed i figli alla famiglia dolorosamente colpita.
— **Torino**, 27 ottobre 1982.

L'Impresa **Coindedil** partecipa con profondo dolore all'improvvisa scomparsa del

comm. Giovanni Lino

Presidente della società

ed è affettuosamente vicina al suo amministratore sig. Alberto Lino e famiglia.
— **Torino**, 27 ottobre 1982.

Baldina Graziato e famiglia partecipa al grave lutto della famiglia Lino.

Piero Dall'Amico e famiglia si associano al dolore della famiglia Lino.

La **Ditta CMC** di **Cavour** partecipa al dolore della famiglia per la scomparsa di

Cesare Rebora

— **Cavour**, 27 ottobre 1982.

Lo **Studio Fantozzi al completo** partecipa al dolore della famiglia Rebora.

Piero Catti e **Maria Romana Catti De Gasperis** sono vicini ai loro cugini nel rimpianto per la morte di

Cesare Rebora

— **Roma**, 27 ottobre 1982.

Ilda Guido Corrado Laura Giovine ed famiglie addolorati perdita zio

Tommaso Egleton

sono vicini a Carla e famiglia.
— **Torino**, 28 ottobre 1982.

E' mancato il

GRAND'UFF. GENERALE ING.

Luigi Richieri

Cav. di Vittorio Veneto

Ne danno il doloroso annuncio la moglie **Lucia**, i figli **Giovanni** con **Ingrid**, **Elda** con **Hernando**, i nipoti **Lucia**, **Elena**, **Gian Luigi**; la sorella **Maria Luisa**, la cognata, nipoti e parenti tutti. I funerali avranno luogo il 29 alle ore 8,45 nella parrocchia di Gesù Nazareno; dopo le esequie la salma verrà tumulata nella tomba di famiglia di Balocco Vercellese. Non fiori.
— **Torino**, 27 ottobre 1982.

E' mancato all'affetto dei suoi cari

Michele Gallea

Ne dànno il triste annuncio moglie, figli, sorella, cognato, nipoti e parenti tutti. Funerali oggi ore 14,30 da viale Stazione 16. La presente è partecipazione e ringraziamento.
— **Moncalieri**, 28 ottobre 1982.

I **Colleghi Agenti Unipol** sono vicini alla famiglia Gallea e rimpiangono il collega e compagno **MICHELE**.

Presidente, Consiglieri, Soci, Allenatori, Giocatori e Collaboratori dell'**Associazione Calcio Moncalieri** partecipano al lutto della famiglia Gallea per la scomparsa dell'amico e consigliere **MICHELE**.

Amministratori e **Dipendenti** dell'**Istituto E. Latour** di **Moncalieri** partecipano al dolore della famiglia per l'improvvisa scomparsa del sig.

Michele Gallea

presidente dell'Istituto

— **Moncalieri**, 28 ottobre 1982.

Presidente e Consiglio di Amministrazione Istituto Denina partecipano al dolore della famiglia

I **Compagni** della **Sezione del Partito Socialista Italiano** di Moncalieri profondamente addolorati partecipano al cordoglio della famiglia per la perdita prematura di

Michele Gallea

— **Moncalieri**, 28 ottobre 1982.

Partecipano al dolore gli amici:
Giuseppe Barberi
Gaetano Crocetta
Luano e Lino Daffara
Rosario Fiore
Francesco Fiumara
Rino Galvagno
Giuseppe Giapponese
Augusto Gigliotti
Mauro Lo Consolo
Salvatore Luddeni
Ferdinando Martino
Mario Musso
Guido Piga
Domenico Scacciavillani
Salvatore e Franco Scancarello
Luigi Silvala
Adelio Zeppa.

E' mancato all'affetto dei suoi cari

Quinto Palazzini

Addolorati lo annunciano moglie, i figli **Giancarlo, Gilberto e Franca**, nuora, nipoti e parenti tutti. Funerali venerdì ore 10,15 parrocchia Gesù Operaio. La presente è partecipazione e ringraziamento.
— **Torino**, 27 ottobre 1982.

La **Presidenza**, il **Consiglio di Amministrazione**, il **Collegio sindacale**, il **Direttore generale** ed il **Personale tutto** dell'**Istituto di credito fondiario del Piemonte e della Valle d'Aosta** prendono viva parte al lutto del sindaco, geom. Giancarlo Palazzini, per la scomparsa del padre

Quinto Palazzini

— **Torino**, 27 ottobre 1982.

Giuseppe Rolando è affettuosamente vicino all'amico Giancarlo ed alla sua famiglia per la dolorosa perdita del **PAPA'**.

La **Segreteria** dell'assessore **Rolando** si unisce al dolore di Giancarlo e della sua famiglia.

Giovanni Casale e **Gigi Gallo** partecipano al dolore di Giancarlo e della sua famiglia.

Sono vicini a Giancarlo per l'improvvisa scomparsa del **PADRE** gli amici:
Ermanno Bonifetto
Francesco Coda Zabet
Gianni Daffara
Aldo Olivieri.

Si uniscono al dolore di Giancarlo gli **Amici del Centro studi** di corso Vinzaglio.

Partecipano al dolore di Giancarlo per la perdita del **PAPA'** gli amici:
Gianni Alassa
Elio Bertola
Mario Panero
Piera Ricagno.

Nino Dellippia e **Angelo Manella** prendono parte al dolore di Giancarlo per la perdita del caro papà

Quinto Palazzini

— **Torino**, 28 ottobre 1982.

E' mancato all'affetto dei suoi cari

Giovanni Alessio

Ne dànno il triste annuncio la moglie **Iolanda Gilli**, la figlia **Laura** col marito **Gianfranco Salzedo**, le nipoti **Elena** ed **Elisabetta**, parenti tutti. Funerali giovedì ore 14,30 parrocchia La Pentecoste, indi tumulazione in Rosta.
— **Torino**, 28 ottobre 1982.

La **Fratellanza Vigili del fuoco** partecipa al lutto.

I figli, fratelli e sorelle annunciano la morte della loro cara mamma e sorella

Iolanda Latini ved. Turola

Funerali in Rivoli oggi 28 corr., alle ore 15,30 da corso Susa 94/b.
— **Rivoli**, 28 ottobre 1982.

La **I.P.R.A. S.p.A.** partecipa vivamente al dolore della signorina Laura Turola per il decesso della mamma

Iolanda Latini ved. Turola

— **Pianezza**, 28 ottobre 1982.

Franco e Aura Passi partecipano commossi al lutto della signorina Laura Turola.
— **Torino**, 28 ottobre 1982.

Le famiglie **Martra De Simone** partecipano al dolore.

Serenamente è mancato

Giacomo Motta Frè

Cavaliere di Vittorio Veneto

Addolorati lo annunciano moglie, figlia, genero, nipote, socelle, fratello, cognati, nipoti. Un ringraziamento al dott. Roberto Nejrotti. Funerale venerdì 29 ore 8,45 corso Moncalieri 223.
— **Torino**, 27 ottobre 1982.

E' serenamente mancato

Carlo Gatto

Ragazzo del '99
Cavaliere di Vittorio Veneto
Anziano FIAT

Ne dànno la triste notizia: la moglie **Domenica**, la figlia **Magda**, la nipote **Vera Sforzi**, il genero **Silvio**, parenti tutti. La cara salma partirà oggi alle ore 14 dall'ospedale Nuova Astanteria (largo Gottardo), indi sarà tumulata nel cimitero di Villafranca d'Asti. La presente è partecipazione e ringraziamento.
— **Torino**, 28 ottobre 1982.

Rosina Scarafiotti ved. **Sforzi** con **Giovanni, Vittorio Sforzi** e rispettive famiglie commossi partecipano.

I **Collaboratori tutti** dell'**Organizzazione Graziella Srl, Graziella Veicoli Industriali Srl, Graziella Srl** e **Torino Leasing Spa** partecipano al grande dolore che ha colpito le famiglie Bodrino e Tarantola per la scomparsa della loro cara

Maria Mollar in Bodrino

— **Settimo Torinese**, 27 ottobre 1982.

Alessandra e **Carlo Caretto** sono affettuosamente vicini a Graziella e famiglia nel dolore per la perdita della mamma

Maria Mollar in Bodrino

— **Torino**, 27 ottobre 1982.

Dopo lunghe sofferenze è mancata all'affetto dei suoi cari

Teresa Ferrero ved. Gastaldo

La piangono il figlio **Giovanni**, nipoti, cugini, parenti tutti. Funerali venerdì 29 ore 8,45 parrocchia Ss. Pietro e Paolo. La salma sarà tumulata nel cimitero di Graglia.
— **Torino**, 26 ottobre 1982.

E' mancato ai suoi cari

Giulio Vaccarino

di anni 58

Addolorati lo annunciano la figlia **Silvana** col marito **Gianni** e la nipotina **Erika**, cognati, nipoti e parenti tutti. I funerali giovedì 28 ottobre alle ore 15 da via Torino 204, Castiglione. Un ringraziamento particolare al prof. Imperato e al dott. Franco.
— **Castiglione**, 28 ottobre 1982.

Dopo lunga malattia è mancato ai suoi cari

Stefano Fantaguzzi

anni 77

L'annunciano la figlia **Edilla** con il marito **Renato Viano** e figlio **Fiorenzo** con **Nadia**; la nuora **Luigina Gandolfo** e figli **Enzo, Paolo, Enza** con **Nanni** e la piccola **Ambra**; sorelle, cognati, nipoti, parenti tutti. La cara salma partirà giovedì 28 corrente ore 15,30 da via G. Battista Vico 7 per Borgaro ove si svolgeranno i funerali ore 16 dalla parrocchia Assunzione. La presente è partecipazione e ringraziamento.
— **Leinì**, 27 ottobre 1982.

Il **Presidente** dell'**Unione Regionale Province Piemontesi** dott. **Eugenio Maccari** unitamente al **Direttivo, Dipendenti** e **Collaboratori**, partecipa al dolore del segretario per la morte della sorella

Antonietta Rizzo in Frieri

— **Torino**, 27 ottobre 1982.

ANNIVERSARI

1971 1982

Giovanna Hertel

Sempre affettuosamente ricordata.

Dolcissimo ricordo di

Isolina Bicchi Mussino

Dal tuo certo Paradiso illumina e benedici le menti e i cuori dei tuoi figli.
— **Torino**, 28 ottobre 1982.

1978 1982

Giuseppina Bongiovanni

Sempre ricordando la cara mamma. Ss. Messe Sanremo 28 ottobre ore 9,30, parrocchia S. Rocco. Torino 29 ottobre ore 18 parrocchia Madonna degli Angeli.

1978 NERVI 1982

cav. rag. Mario Maffeo

Nel cuore sempre.

1981 1983

Michele Pino Chiruzzi

I tuoi cari ti ricordano con infinito rimpianto. S. Messa 30/10 ore 8 parrocchia SS. Trinità Nichelino.

Guido, Giorgio Accomero e **Ettore Bronzo** ad un anno dalla scomparsa del

dr. Giuseppe Recchi

un sempre vivo e immutato ricordo della sua grande umanità.
— **Torino**, 27 ottobre 1982.

Andrea e **Dorina Corsini** ricordano con rimpianto il

dott. Giuseppe Recchi

— **Torino**, 27 ottobre 1982.

1980 28 OTTOBRE 1982

Mario Scandolera

Sei sempre con noi nel più caro e dolce pensiero di ogni giorno.

1981 1982

Basilio Galiotto

Vivi sempre in me. La moglie. Santa Messa 31 ottobre ore 9,30 in Santhià.

Nel secondo anniversario della scomparsa di

Silvio e Lucia Turati

i familiari li ricordano con immutato affetto. Una S. Messa di suffragio verrà celebrata oggi 28 ottobre 1982 alle ore 18 nella cappella della chiesa di San Filippo - via Maria Vittoria, 5 - Torino.
— **Torino**, 26 ottobre 1982.

Cristianamente è mancata

Margherita Audisio n. Peretti

anni 74

Insegnante a riposo

La piangono il marito **Piero**, sorelle, fratello, cognate, cognati, nipoti, parenti tutti. Funerali in Orbassano giovedì 28 ottobre, ore 15, chiesa parrocchiale, partendo dall'abitazione, via Italia 9; indi la cara salma proseguirà per cimitero Volvera.
— **Orbassano**, 27 ottobre 1982.

Improvvisamente è mancato

Bartolo Perusia

anni 66

Addolorati lo annunciano la moglie **Elda**, il fratello **Battista**, cognate, nipoti e parenti tutti. Funerali giovedì 28 corrente ore 14,30 da via S. Matteo 7. La presente è partecipazione e ringraziamento.
— **Nichelino**, 26 ottobre 1982.

Dopo breve malattia è mancata ai suoi cari

Severina Verthuy ved. Ronchail

di anni 78

Lo annunciano con immenso dolore: i figli **Enrico** con la moglie **Lucia Ferraris**, **Carla** con il marito **Italo Ferri** e i figli **Paolo, Enrica, Luciano, Gabriella**, parenti tutti. Funerali giovedì 28 c.m., ore 15 a Châtillon, via Emilio Chanoux 172.
— **Châtillon**, 27 ottobre 1982.

E' mancato

Silvio Bossone

anni 69

Addoloratissimi ne danno l'annuncio la moglie **Margherita Bai**, cognati, zii, nipoti e parenti tutti. Funerali giovedì 28 corr. ore 15,30 partendo dall'abitazione, via dei Mille 2/4.
— **Moncalieri**, 27 ottobre 1982.

Leda Burco
Cesare Giordanengo
Claudio Morra
Alberto Piccatti
partecipano al dolore dell'avvocato Vittorio Chiusano per la morte del padre

conte Franco Calssotti di Chiusano

— **Torino**, 28 ottobre 1982.

Maria Grazia, Vittorio e **Teresa Barolo** sono affettuosamente vicini all'avvocato Vittorio Chiusano e alla famiglia nel dolore per la perdita del padre

conte Franco Calssotti di Chiusano

— **Torino**, 27 ottobre 1982.

Sergio e **Marialina Bocca, Diego** e **Gianna Fischer** partecipano commossi al dolore di Angelica e famiglia per la scomparsa della sorella signora

Rosy Piccini

— **Torino**, 27 ottobre 1982.

SCOPPIA ELICOTTERO MUORE MARTIGNONI PILOTA DELLE NEVI

Altre quattro vittime fra cui uno scienziato

[illegible] — Cinque morti nel Canton Vallese per un elicottero precipitato. Fra le vittime, è noto «pilota dei ghiacciai» Fernand Martignoni, 53 anni, padre di cinque figli, vallesano di Sion, ma dalle origini italiane e il prof. Franz Steck scienziato svizzero di fama internazionale.

Martignoni era l'erede di un antesignano dei voli aerei sulle Alpi: Hermann Geiger, pure lui di Sion, e anch'egli perito tragicamente anni fa in un incidente aereo.

La disgrazia è avvenuta nel pomeriggio di ieri sulle montagne attorno a Sion, sulla direttrice fra il capoluogo vallesano, il gruppo montuoso Diablerets e il Col du Pillon, in una zona a circa 2000 metri d'altitudine.

L'elicottero pilotato da Martignoni ha urtato il cavo di una teleferica per il trasporto del legname ed è esploso. A bordo, oltre al pilota, c'erano quattro passeggeri, tutti dipendenti dell'ufficio sanitario di Martigny, esperti nella lotta antirabbica. Il personale sanitario doveva deporre, nei luoghi in cui erano stati segnalati animali affetti da rabbia silvestre, [illegible] di gallina nelle quali era stato iniettato uno speciale vaccino vivo antirabbico. Questo metodo di lotta al terribile male [illegible] stato [illegible] a punto da tempo dal prof. Steck.

La figura di Fernand Martignoni [illegible] fra le più note alle guide alpine del Canton Vallese ma anche della Valle d'Aosta, della Valsesia e della Val d'Ossola. Pilota della società Air Glacier di Sion, ha portato in salvo centinaia di alpinisti, ha recuperato decine di vittime della montagna, su un po' tutte le vette delle Alpi: dal Gran Combin, al Cervino, al Rosa, al Monte Leone, alle Gries nell'Alta Val Formazza.

Iniziò a volare in montagna [illegible] prima [illegible] monomotori di tipo Piper, poi con gli elicotteri, verso la fine degli Anni 50. Con Geiger, suo maestro, rasentò l'impossibile. Furono loro due, per primi, a posarsi [illegible] piccoli velivoli particolarmente adattati (sul carrello, al posto delle ruote, sistemarono barre metalliche simili agli sci) sulle nevi eterne, ad altitudini superiori ai 4000 metri.

f. g.

Sindaco contro padrona di casa «Paghi l'hotel all'inquilino» «Neppure per sogno, paghi lei»

Braccio di ferro fra il primo cittadino Baiardi e la proprietaria di un vecchio stabile

«A questo punto basta. Il centro storico di Vercelli è pieno di [illegible] lasciate andare. Ci sono proprietari che volutamente non intervengono. Sperano che gli inquilini abbandonino le abitazioni per poi magari ristrutturarle. Così non si può più andare avanti». Il sindaco di Vercelli, Baiardi, ha preso un'iniziativa senza precedenti, ha firmato un'ordinanza perché [illegible] questi proprietari provveda urgentemente a riattare due appartamenti e gli ha annunciato che le spese di ospitalità provvisoria in albergo per le due famiglie inquiline saranno a [illegible] carico.

«Qui [illegible] Vercelli non siamo nuovi a queste vicende pilota — ricorda il sindaco —. *Qui, per prima in Italia, la magistratura si è pronunciata in favore dell'esistenza delle ra[illegible] private, qui c'è stata la disposizione del rispetto delle risaie».* Quest'ultimo fu un fatto che fece molto scalpore tre-quattro anni fa. In presenza di molti coltivatori che non rispettavano la dovuta [illegible] dalle abitazioni per [illegible] produzione [illegible] riso, il sindaco Baiardi chiese l'intervento della giustizia; f[illegible] sequestrati diversi raccolti «abusivi».

«Da allora tutti si [illegible] attenuti alle leggi — dice Baiardi — *Mi auguro che la [illegible] ordinanza sullo stabile malsano [illegible] corso Libertà sortisca lo stesso effetto».*

IL SINDACO BAIARDI

Baiardi, 54 anni, comunista, per vent'anni capogruppo del pci all'opposizione, da sette sindaco, è deciso, convinto [illegible] quel che fa e ottimista. *«Voglio vedere quale sarà quel giudice che [illegible] fronte allo stato di incuria in cui sono state lasciati certi appartamenti [illegible] sarà d'accordo [illegible] il pagamento delle spese di ospitalità in albergo per gli inquilini a carico del proprietario di [illegible]. Non è tanto una questione [illegible] leggi quanto [illegible] ragionamento logico».*

In municipio, per ora, il proprietario in questione, [illegible] signora Buffa Rocco, non si è fatto vivo, ma non per questo il sindaco avrà vita facile, anzi...

«Non pagherà — afferma la proprietaria dello stabile [illegible] corso Libertà — *Non ho nessuna intenzione [illegible] accettare le imposizioni del sindaco. Mi avessero almeno chiesto il permesso di far sistemare gli inquilini Modena e Trentin in albergo».*

La signora Buffa Rocco è [illegible] tutte le furie. Ha incaricato l'avvocato Cavezzale [illegible] occuparsi della vicenda e di fare tutto quanto possibile per vincere la battaglia legale.

«Io quegli alloggi per cui c'è stata l'ordinanza di sgombero — spiega la signora — *li ho venduti un [illegible] fa al pizzaiolo che lavora sotto casa mia, proprio qui in corso Libertà. Certo, il nuovo proprietario ha chiesto [illegible] essere sollevato da ogni responsabilità passata, degli anni scorsi ne rispondo io. Sapete cosa dirò al giudice? Che lo sfratto alle famiglie Modena e Trentin lo diedi tre anni fa, [illegible] che loro non hanno mai cercato casa. Qui pagavano 15 mila e 18 mila lire [illegible] mese, giusto l'equo canone, niente di più. Già che per queste cifre [illegible] hanno trovato un'altra abitazione».*

La signora Buffa Rocco se [illegible] prende anche con la legge sull'equo canone. *«E' contro i proprietari* — dice —. *Io volevo gli alloggi liberi proprio per ristrutturarli, [illegible] gli inquilini non se ne sono andati. Gli appartamenti li ho venduti. E ora dovrei pagare le spese d'albergo? Ma neanche per idea. Per giunta li ci mangiano, non [illegible] che [illegible] dormano solo».*

A Vercelli la notizia ha già creato «movimenti d'opinione». C'è chi è con il sindaco e chi con la signora Buffa. *«Baiardi ha fatto bene* — dicono le rappresentanze sindacali — *le case del centro storico [illegible] hanno bisogno di essere risistemate ma i privati non intendono ragioni quando [illegible] tratta di tirare fuori i soldi».*

E c'è l'altra campana. *«La signora Buffa* — dicono altri proprietari — *ha fatto alcuni interventi nello stabile [illegible] tre piani di corso Libertà. Gli appartamenti dei Modena e [illegible] Trentin pensava di averli liberi nel giro di breve tempo, aveva sfrattato le famiglie, poi ha sospeso la procedura e ha deciso di vendere».*

Questo a Vercelli, mentre nelle altre città, prime fra tutte Torino, sindaci e assessori all'Edilizia attendono [illegible] interesse quello che deciderà la magistratura. Se Baiardi avrà avuto ragione, i proprietari [illegible] casa «tipo Buffa» [illegible] avvisati.

Luciano Borghesan

Nove mesi di carcere in più la giustizia s'era distratta

Due fratelli sardi «dimenticati» [illegible] Novara - Il fascicolo in armadio

NOVARA — La burocrazia [illegible] ricca di stravaganze [illegible] talvolta accade, purtroppo, che qualcuno [illegible] faccia le spese. [illegible] supercarcere di Novara, ad esempio, è accaduto che due fratelli sardi, i quali avrebbero dovuto riacquistare la libertà in seguito a un indulto, sono stati «dimenticati» per nove mesi. Loro aspettavano [illegible] uscire, da un giorno all'altro, [illegible] la Giustizia, quella con la bilancia e la spada in [illegible], si era del tutto scordata della loro esistenza.

Dovevano [illegible] [illegible] condanna [illegible] tre anni questi detenuti, Salvatore e Giampiero Pili, di venti e di venti[illegible] anni. Nel dicembre [illegible] un indulto aveva, [illegible] fatto, reso possibile la loro rimessa in libertà ma così non è stato.

Accusati di furto [illegible] essersi impossessati di una cassaforte, erano convinti di aver pagato il loro debito [illegible] la società e [illegible] tanto in tanto domandavano alla direzione [illegible] [illegible] quando si sarebbe aperto il portone per loro. *«Il riconoscimento dell'indulto»*, affermava il direttore, *«non è di competenza [illegible] [illegible] carceraria ma della magistratura»*. Così soltanto il 7 ottobre è arrivato a Novara un uf[illegible] giudiziario [illegible] l'autorizzazione ad [illegible]. Ci sono due aspetti nella vicenda: i nove mesi [illegible] più che i due fratelli hanno fatto in carcere come [illegible] risarciti? [illegible] poi, per grottesca ipotesi, essi si fossero rifiutati di uscire, sarebbe stato addebitato loro «vitto e alloggio»?

A Milano, per rimanere a [illegible] precedente più vicino, [illegible] febbraio [illegible] detenuto [illegible] [illegible] 60 trattenuto [illegible] carcere un mese in più ed era nata una protesta con interrogazioni in Parlamento, finite poi insieme [illegible] altre, ossia accantonata.

Qui i fratelli Pili [illegible] stati «dimenticati» e poi, fortuna[illegible] «scoperti» quando un cancelliere si [illegible] messo a riordinare fascicoli in [illegible] scaffale.

Allora l'ingranaggio [illegible] giustizia si [illegible] rimesso in moto e si è giunti alla scarcerazione. E' ovvio — ha dichiarato [illegible] legale — che, [illegible] il caos che c'è in molti uffici giudiziari, basta smarrire un fascicolo e [illegible] disgraziato cui la pratica [illegible] intestata non esce più. Insomma [illegible] anche possibile, [illegible] questo passo, che un ladro di polli finisca per scontare l'ergastolo. Colpa solo della burocrazia?

● **NOVI** — L'amministrazione comunale di Casaleggio Boiro provvederà [illegible] sistemazione delle strade del capoluogo e delle frazioni. La spesa prevista è di 38 milioni.

Il socialista dimissionato «Qui la politica non c'entra»

Parla Nobili allontanato dalla presidenza dell'Usl di Omegna

OMEGNA — *L'Usl 57, una delle sette della provincia [illegible] Novara e di cui fanno parte 20 Comuni dell'area cusiana [illegible] una popolazione che supera [illegible] 44 mila unità, ha [illegible] presidente: [illegible] democristiano Antonio Quaretta, 36 anni, libero professionista, già vicepresidente del massimo organo sanitario di zona.*

Il presidente uscente, il socialista Antonio Nobili, ha rinunciato all'incarico su richiesta del [illegible] partito, una rinuncia la sua che ha suscitato perplessità e interrogativi per le circostanze che l'hanno accompagnata.

Lunedì scorso infatti il Comitato direttivo provinciale del partito socialista ha deliberato di «intimare» a Nobili le dimissioni immediate dall'incarico «comminandogli» nel contempo la sospensione [illegible] partito e riservandosi ulteriori provvedimenti.

Perché una tale presa di posizione? Nobili le dimissioni le [illegible] rassegnate già nell'agosto scorso, [illegible] gli era stato richiesto [illegible] partito «che desidera — si legge nella lettera al Comitato di gestione dell'Usl in data 3 agosto — rinegoziare gli assetti politici ai vertici delle Unità sanitarie provinciali nel rispetto degli accordi a suo tempo assunti dalle segreterie [illegible] partiti».

La lettera [illegible] dimissioni perveniva all'ente verso settembre e la discussione [illegible] stata messa all'ordine del giorno nella riunione dell'Esecutivo fissato per mercoledì [illegible] ottobre, discussione a cui [illegible] si [illegible] arrivati perché la segreteria provinciale socialista ne chiese il rinvio.

La cosa però non ebbe alcun seguito, si ebbe invece la inaspettata presa [illegible] posizione del partito nei confronti [illegible] Nobili.

Nel lasciare l'incarico [illegible] presidente uscente ha affermato di non potersi esimere da una [illegible] considerazione: «Il mio partito — ha [illegible] — [illegible] chiesto [illegible] mie dimissioni per [illegible] la sua posizione rispetto alle presidenze delle Unità sanitarie locali provinciali onde poter affrontare, [illegible] le carte in regola, le trattative con gli altri partiti per stabilire un giusto equilibrio nei vertici degli enti in questione, tuttavia i tempi e i modi in cui le [illegible] dimissioni sono state prese denotano elementi e situazioni che travalicano il puro e semplice ragionamento politico».

Nobili [illegible] va oltre nelle giustificazioni e del resto alla segreteria provinciale del suo partito nessuno si vuole sbilanciare.

Con le dimissioni di Nobili il partito socialista rimane, almeno per ora, tagliato fuori dai vertici [illegible] Usl novaresi; le presidenze si presentano infatti così distribuite: Omegna, Verbania, Borgomanero, Arona alla dc; Domodossola e Galliate al pci; Novara ai psdi.

La presidenza [illegible] Antonio Quaretta [illegible] Comitato di gestione dell'ente sanitario [illegible] gnese è comunque provvisorio in attesa della definizione del quadro provinciale. «Il [illegible] Nobili — [illegible] dice — potrebbe [illegible] [illegible] motivo per innescare [illegible] processo [illegible] verifico dell'assetto politico ai vertici [illegible] pari organismi di [illegible] grado che è nei propositi del partito socialista italiano».

[illegible]

Da Cuneo al rally della Costa d'Avorio

CUNEO — *(g. d. m.)* Cesare Giraudo, il pilota cuneese vincitore dell'edizione [illegible] [illegible] Trophy Camel [illegible] massacrante rally che si [illegible] disputato la primavera scorsa in Malesia tenta ora di bissare il successo nell'africano rally [illegible] Bandama che si disputa nella Costa d'Avorio, iniziato ieri, e che [illegible] concluderà dopo 4800 chilometri di [illegible].

Cesare Giordano [illegible] al volante [illegible] una Opel Kadett. L'impresa dell'ardimentoso pilota, [illegible] [illegible] irta di difficoltà perché il rally del Bandama [illegible] svolge interamente [illegible] piste approssimative che attraversano [illegible] foresta e la [illegible].

Le tappe [illegible] cinque e per piazzarsi Cesare Giordano dovrà [illegible] una media di [illegible] di 120 chilometri orari, quasi [illegible] follia date le condizioni del percorso.

Alla prima edizione del rally africano, l'anno scorso, nessun concorrente era riuscito a concludere la gara. Pericoli reali e fatica stressante non sembrano però avere spaventato il giovane pilota cuneese. Poco prima della partenza da Cuneo per l'impegnativa [illegible] [illegible] Cesare Giordano ha [illegible] agli amici: «Il risultato finale [illegible] m'interessa troppo, e non mi faccio illusioni; questo rally era però uno dei grandi appuntamenti [illegible] mia vita; [illegible] tolgo questa voglia e spero [illegible] divertirmi».

2.5 DIESEL
LA NUOVA POTENZA GRANADA.

ELEGANZA & ECONOMIA.

I lunghi viaggi costringono spesso a scegliere fra la prima classe e la classe economica. Oggi la nuova Granada 2.5 Diesel, berlina o station wagon, dà il meglio in entrambi i casi.

Nuovo potente motore Diesel 2.5
La nuova Granada 2.5 D ha un motore efficiente ed economico con potenza e coppia esuberanti (69 CV/DIN) per eccellenti prestazioni e sicuri sorpassi. Ma consuma poco: a 90 kmh fa 100 km con appena 6 litri di gasolio.

6,0
LITRI
PER 100 Km.
A 90 Km/h

5 marce e servosterzo di serie. La nuova Granada 2.5 D col cambio a 5 marce è più silenziosa ed economica. Col servosterzo è più maneggevole in città ■ in parcheggio.

Guida sicura ■ confortevole. La nuova Granada 2.5 D, come tutte le Granada, ha sospensioni indipendenti ■ molleggio variabile, ammortizzatori ■ gas, barra anteriore antirollio, larga carreggiata, passo lungo, freni ■ disco anteriori grandi e ventilati (come nella prestigiosa e sportiva Granada 2.8 injection). Il risultato è una guida precisa, una marcia confortevole, una forza frenante superiore.

Lusso e confort esclusivi. La nuova Granada 2.5 D associa all'economia del motore Diesel un lusso ■ confort davvero esclusivi. Sedili anteriori a sostegno lombare, cruscotto razionale per letture ■ interventi. Tutta la vettura è rifinita con una soffice e pregiata moquette.

6 anni di garanzia antiruggine. La nuova Granada 2.5 D, a questa eleganza e ■ questa economia, aggiunge una sicurezza ■ lungo termine con 6 anni di garanzia antiruggine e controlli ogni 20.000 km. Tutto ciò, insieme alle sue qualità superiori, fanno di Granada una scelta giusta e intelligente. Prova la nuova Ford Granada dai 260 Concessionari Ford.

6 ANNI DI GARANZIA ANTIRUGGINE

Tradizione di forza e sicurezza

Ford

ECONOMICI

18 Acquisto alloggi

ACQUISTANSI privatamente [illegible] in blocco, caserie, libere-occupate, Torino, prima cintura. Rapida definizione. Tel. 723.773.

ACQUISTASI in Torino libero camera tinello bagno possibilmente termo disponibili 37 milioni contanti tel. 758.853.

ACQUISTASI
urgentemente zona centro o Crocetta palazzina o appartamento massimo 500 milioni. Tel. 583.449

ACQUISTEREI in Torino libero camera cucina ■ tinello con termo disponibile 34 milioni tel. 756.663.

ACQUISTEREI libero 2 camere tinello bagno in Torino anche casa d'epoca da rifare limite 50 milioni. Tel. 539.181

[illegible] alloggio anche non [illegible] subito purché garantito entro febbraio pagamento 50% subito saldo consegna [illegible] tel. 517.597 chiedere sig. Oasi.

ACQUISTO appartamento libero subito per urgente trasferimento a Torino qualsiasi zona pago per contanti. Tel. 751.443.

ACQUISTO da privato alloggio libero in Torino di 1-2 camere cucina o tinello pagamento per contanti. Tel. 290.7[illegible].

ACQUISTO esclusivamente ■ proprietario camera tinello cucinino casa decorosa. Telefonare 539.722 ore negozio

ACQUISTO esclusivamente da privato camera cucina o tinello libero max 40-45 milioni pagamento contanti [illegible] libero ■ marzo Tel. 532.196.

ACQUISTO libero 1-2 camere e servizi zona Francia - S. Paolo - Santa Rita. Pago contanti max L. 40 milioni ■■. 650.4096.

ACQUISTO pagando in contanti in zona Francia - Parella - Pozzo [illegible] alloggio da 2 ■ 4 vani e [illegible]ti. Tel. 740.488.

[illegible] pagando in contanti al[illegible] libero zona centrale ■ semicentrale 3-4 vani. Telefonare ore pasti 328.863.

ACQUISTO per contanti alloggetto libero camera cucina bagno spesa limite 33 milioni. Tel. 532.409.

ACQUISTO per contanti 2 camere tinello in Torino casa medio signorile preferito piano alto. Pago subito. Tel. 487.741.

ACQUISTO solo da privato alloggio in Torino o prima cintura 2-3 vani servizi no piano rialzato pago contanti. Tel. 533.867.

ACQUISTO 2 camere cucina libero Torino Nord anche piano rialzato spesa limite 40 milioni per contanti. Tel. [illegible]116.

ALLOGGETTO camera cucina bagno preferib[illegible] zona Francia Parella acquisto purché libero pagando contanti. Tel. 481.114.

ALLOGGI, stabili, ville, rustici, caselle in qualsiasi zona? Casamercato pagabenecontanti! Aperto sabato pomeriggio. Corso Massimo d'Azeglio 23. telefono 011 650.3805

ALLOGGIO acquisto libero 2-3 camere per urgente matrimonio figlia pago in contanti no agenzia. Tel. 752.442.

ALLOGGIO libero di 2 vani anche con servizio esterno acquisto causa necessità pagando per contanti. Tel. 876.162.

APPARTAMENTO signorile zona decorosa libero o occupato cerco solo da privati definisco per contanti. Tel 752.442.

CAMERA tinello cucinino acquisto libero in Torino con termo centrale casa decorosa massimo 36 milioni. Tel. 532.409.

CASETTA o alloggio urgo acquistare media [illegible]anzezza Torino e dintorni da privato pago contanti. Tel. 752.442.

[illegible] trasferimento acquisto [illegible] in Torino comodo mezzi pubblici tel. 0141 32.934 sig. Gianni (ore negozio).

CAUSA trasferimento acquisto [illegible] in Torino comodo mezzi pubblici. [illegible]. 0141/32.934 signor Gianni (ore negozio).

[illegible] in Torino preferibile zona Francia o S. Rita 2 camere cucina libero pagamento veloce. Tel. 758.863.

CERCO acquistare in Torino e prima cintura 2 camere cucina libero pagamento per contanti. Tel. [illegible].

CERCO acquistare libero zona S. Rita-Francia-Centro camera cucina bagno limite 34 milioni. Tel. 532.409.

CERCO alloggio libero zona S. Rita - Centro - S. Salvario [illegible] tinello cucinino spesa limite 35 milioni. Tel. 532.409.

CERCO libero in città 2 camere tinello o cucina in casa d'epoca ma decorosa gradita S. Paolo. Per contanti. Tel. 650.4096.

CON urgenza acquisto per contanti 3 camere cucina libero casa decorosa massimo 66 milioni. Tel. 539.181.

CONPAR ricerca con urgenza libero recente zona Borgo Vittoria - Madonna di Campa[illegible] 2-3 camere cucina. Tel. 519.017.

CONIUGI pensionati cercano appartamento di camera tinello cucinino qualsiasi zona purché decoroso. Tel. 598.696.

[illegible] acquistiamo conto clienti appartamento 1-2 camere servizi [illegible] Francia S. Rita. Nostro nome di garanzia di serietà. Feilis & Bertinetto 741.2974.

CONTANTI 36 milioni acquisto camera tinello [illegible] bagno libero ■. [illegible] o zone limitrofe tel. 650.4096.

CASETTI ■■ Mercantini 5 tel. 5767 ■■. ■■ cerca per propria clientela in precollina ■■ appartamenti liberi affittati ■■ signore 2-3 vani cucina doppi servizi.

IPM
acquista appartamenti di 1/2/3 camere cucina servizi in costruzioni signorili zona Fronte Cit Turin Campidoglio. Tel. 741.2843.

IMMOBILIARESANPAOLO paga contanti vostri alloggi qualunque zona Torino o cintura purché servizi interni tel. 505.000.

LIBERA in Torino abbisognami monocamera anche mansardata con servizi preferita in zona Università. Pago subito 473.0387.

LIBERO in Torino acquisto camera tinello cucinino anche da rimodernare in casa decorosa offro 28 milioni. Tel. 481.114.

LIBERO subito ricerco alloggio 2 camere tinello cucinino [illegible]. Tel. 598.898 (possibilmente ore pasti).

L'ITALIA E' [illegible]

per vendere o acqui[illegible] in tutta Italia un [illegible] senza spostarti dalla tua [illegible] rivolgiti a Grimaldi. [illegible] gr[illegible] organizzazione italiana che fa «più piccola» l'Italia. Torino, corso [illegible] Umberto 54, telefono 505.[illegible].

MONOCAMERA centrale presso università acquisto possibilmente con servizio interno pagamento contanti. Tel. 748.723.

MONOCAMERA o minialloggio acquisto in Torino libero [illegible] servizio anche da sistemare zona centro. Tel. 539.181.

MONOCAMERA o minialloggio acquisto in Torino libero con servizio anche da sistemare zona centrale. Tel. 532.409.

NAZIONALCASE acquista direttamente per contanti case ville alloggi anche occupati garanzia e serietà. Tel. 761.459.

PERMUTIAMO liberi 1 - 2 - 3 - 4 camere tinello [illegible] alloggi più grandi o più piccoli anche cintura. Casamercato. Tel. 650.36.06.

(continua)

La lunga «Resistenza» degli indiani d'America

MA I VISI PALLIDI CONTINUANO A RUBARE LE NOSTRE TERRE...

Tutta la storia americana è costellata di patti non rispettati o trasgrediti - Nel 1972 la protesta sfociò in una colossale marcia su Washington lungo i «sentieri dei trattati infranti» - Confinati nelle «riserve» e ridotti alla fame - Da secoli costretti a coltivare alla meglio le terre più aride, scartate dai coloni bianchi, ora si trovano a dover combattere per non farsele portare via: la terra è improduttiva, ma il sottosuolo nasconde ricchezze che fanno gola - Cedere o resistere?

I guai cominciarono quando gli indiani scoprirono Colombo; tutti i caucasici (così si dice in America per indicare la gente di razza bianca), e non parliamo solo degli inglesi, ma anche di olandesi, russi e spagnoli, cercavano qualcosa quando attraversarono l'oceano, possibilmente di arricchirsi.

Le «terre vergini» del continente americano erano molto attraenti e la definizione stessa faceva pensare a un territorio selvaggio dove non c'era *nessuno*, se non gli animali e degli indigeni senza religione, senza cultura, senza diritti.

Nel 1972 i nativi americani organizzarono una marcia di protesta, originatasi in località diverse per arrivare a Washington, definita *«il sentiero dei trattati infranti»*. Perché praticamente, tutta la storia americana è costellata di patti non rispettati o trasgrediti.

Il cinema ci ha spesso mostrato come la cattiva volontà di alcuni individui impedisse la convivenza pacifica tra le due razze e il mantenimento degli accordi. In realtà, sia il governo americano che quello canadese cercarono sempre di fare gli interessi delle popolazioni che rappresentavano, e non certo delle società straniere, contro gli indiani. Gli inglesi — e questo atteggiamento politico fu conservato dai coloni americani dopo l'indipendenza — considerarono sempre le nazioni indiane come entità autonome, e da ciò l'uso dei trattati, che non sarebbero necessari con popolazioni conquistate e sottomesse.

Quando le singole popolazioni indigene diminuivano drasticamente e diventavano dipendenti economicamente, si organizzavano delle vere e proprie riserve; una delle prime, istituita dai Puritani a New Havens per i 47 sopravvissuti della tribù Quinnipiac, risale al 1638.

Coloni all'assalto

Non sempre le riserve significavano dipendenza economica per gli indiani, spesso era solo una delimitazione di confine dovuta al diverso uso della terra e alla diversa economia dei due gruppi etnici. I coloni bianchi non avevano abilità superiori dal punto di vista bellico (solo conoscenze tecnologiche più avanzate), non avevano altre armi in loro possesso: praticarono molto presto la guerra batteriologica (come le coperte infette di vaiolo donate agli indiani) e lo sterminio delle risorse alimentari (uccisione indiscriminata del bisonte).

Ma soprattutto erano i bianchi a controllare la stesura dei trattati e la loro attuazione (e si hanno così, equivoci di traduzione nei secoli passati, e frasi sibilline — tanto care anche ai nostri legislatori — negli accordi attuali). Le incomprensioni e le lungaggini burocratiche — lungi dall'essere parte solo del sistema italiano — servivano alla politica americana e canadese per far arrivare le razioni alimentari o i pagamenti annuali in ritardo, per mandare personale incompetente nelle riserve, per far sì che le proteste degli indiani non arrivassero mai al destinatario, cioè al Governo a Washington.

Nei rapporti di fine '800 dell'agente per gli affari indiani di Pine Ridge, nel South Dakota, si leggono lamentele perché arrivano casse di chiodi ma neanche un martello, dove servono abiti da sera invece di vestiti atti alle circostanze e, soprattutto, perché si costringevano gli indiani a coltivare terre che anche gli esperti coltivatori bianchi avevano abbandonato a causa della siccità.

Non tutti i nativi americani di oggi portano avanti le stesse rivendicazioni nei confronti del governo americano o canadese. E' ovvio che gli indiani che vivono nelle città o la cui terra è stata divisa alla fine dell'800 in proprietà individuali, non possono aspirare che a benefici di assistenza sociale (programmi di scolarizzazione, aiuto sanitario, preparazione professionale); mentre molte nazioni indiane che vivono ancora nelle riserve hanno grossi problemi, perché non riescono ad avere una sufficiente autonomia politica e, soprattutto, nell'amministrazione dei fondi.

Crisi energetica

Molte delle riserve furono assegnate in terre non produttive dal punto di vista agricolo, ma ora che la crisi energetica si fa sentire, queste terre sono diventate di nuovo attraenti per le ricchezze che possiedono nel sottosuolo. Gli indiani si trovano di nuovo a dover combattere per la loro terra — con le armi legali, questa volta — e il grosso problema di decidere se la strada migliore sia tenere a tutti i costi quello che è rimasto, o cedere ancora in cambio di benefici che permettano un miglioramento economico-sociale, senza perdere la loro identità di popoli nativi.

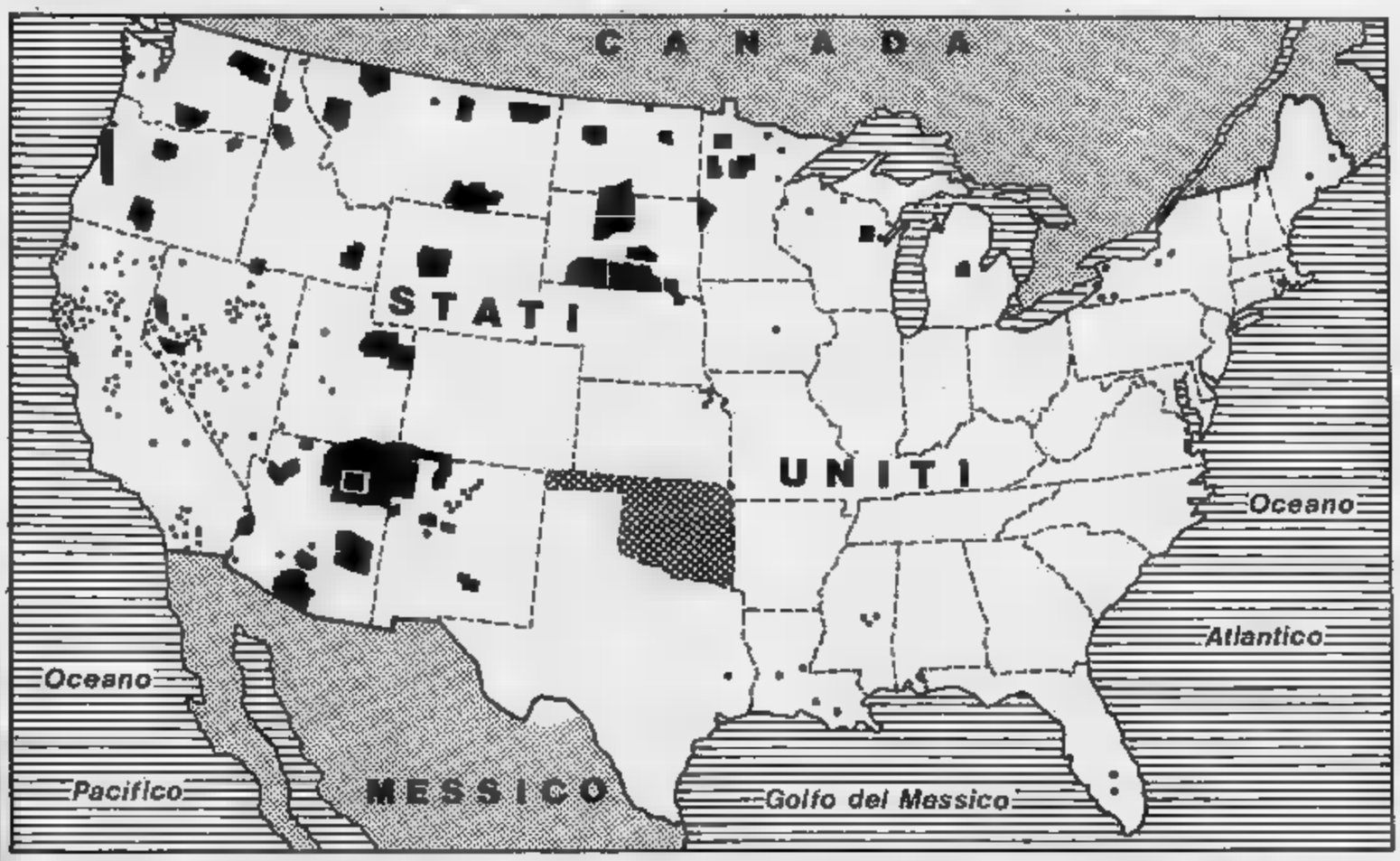

NAVAJO. IN ALTO: DI DELLA

LE TERRE CHE RIMASTE STATI UNITI. LE RISERVE PIU' GRANDI SONO QUELLE (LA HOPI E' DENTRO QUELLA NAVAJO) IN ARIZONA E MEXICO, E DEI DAKOTA. TUTTI I PUNTINI INDICANO PICCOLE, A VOLTE COMPOSTE DI UN SOLO VILLAGGIO, QUELLE DEI E DEI PENOBSCOT NELLO STATO DEL MAINE, NORD-EST. INDIANI PERO' NELLE CITTA'. L'OKLAHOMA, CHE NELLA CARTA RETINATO, E' UNO DEGLI STATI CON PIU' ALTA POPOLAZIONE INDIANA, MA NON CI SONO PERCHE' TUTTE LE TERRE DIVISE SU INDIVIDUALE DALLA DELL'800 IN POI. L'OKLAHOMA FU INFATTI TERRITORIO (DOVE MANDATE TUTTE LE TRIBU' IL LORO D'ORIGINE FINO LA NATIVI AMERICANI STATI UNITI E' CIRCA UN E , IN CANADA SONO CIRCA 244

Si prende coscienza che la sconfitta è dovuta alle divisioni «nazionali»

THOMAS BANYACYA, CAPO

ALLA RICERCA DELL'UNITA'

I problemi degli indiani non sono più, oggi, di mera sopravvivenza, investono la sfera delle scelte politiche, economiche di gestione tribale - Il movimento pan-indiano

Molti i problemi degli indiani del Nord America di oggi: non più di mera sopravvivenza, ma a livello di scelte politiche, economiche e di gestione tribale. Gli indiani sanno che una delle della loro sconfitta sono state divisioni che esistevano fra di loro; d'altra parte, per secoli furono nazioni separate, culturalmente diverse — possono esserlo gli italiani dagli svedesi — e in guerra tra loro.

Almeno a livello internazionale, oggi le varie organizzazioni e le nazioni indiane presentano parte di unico movimento pan-indiano che include gli indios del Centro Sud America; perché, purtroppo, là de quello che gli indiani del Nord hanno subito nei secoli passati. I popoli indiani del Nord America che attualmente hanno dovuto affrontare dei grossi problemi per la difesa della loro terra, sono i Navajo, i Cree e quelli che abitano il Maine.

IL CAPO DEI CREE, BILL

«No alle miniere di carbone» E ai Navajo arriva lo sfratto

In novemila dovrebbero lasciare l'Arizona - La ragione «ufficiale» del trasferimento: una vertenza di confine con la nazione degli Hopi

Una delle anziane signore presenti alla riunione, vestito tradizionale e bellissima collana di turchesi, porta questo cartello di protesta: «*Honour Elders, Stop Relocation*» (Rispetta gli anziani, interrompi il trasferimento).

Le donne della di Big Mountain da cinque anni sono le più strenue oppositrici di questa forzata voluta solo dal governo di Washington, ma anche gruppo più «avanzato» degli indiani. Quasi 9 mila navajo residenti in una parte dell'Arizona per anni in comune dai Navajo e dagli Hopi, dovrebbero spostarsi ristabilendosi in altre aree della riserva o nelle città.

Nel 1934 il governo emanò l'*Indian Reorganization Act* che prevedeva un cambiamento nell'organizzazione tribale: non più capi tradizionali, scelti all'unanimità per la loro capacità politiche o di conoscenze religiose, capi eletti secondo il sistema americano. Le tribù dovettero votare quale forma di governo preferivano.

Il Consiglio tribale è tuttora rappresentativo di parte del Navajo, e la stessa affermazione vale per la vicina nazione degli Hopi. Il Consiglio tribale degli Hopi, facendo riferimento a un trattato 1882, dichiarò che il territorio usato in comune da Hopi Navajo in realtà loro tribù e doveva essere lasciato libero da chi diritto risiedervi. Questa fu sorpresa per gli Hopi i Navajo tradizionalisti, che avevano avuto nessun problema di «vicinato»; dovettero tuttavia subire decisioni del tribunale che divise la terra arbitrariamente.

Ma c'è ancora un'altra ragione, dietro a tutto questo: la terra è ricca di carbone, e siccome gli indiani tradizionalisti non permetterebbero l'apertura di una miniera a cielo aperto in questi luoghi sacri, solo con ordine del tribunale federale si potrebbe costringerli abbandonarli.

Stranamente, uno degli avvocati Consiglio tribale degli Hopi lavora per compagnia carbonifera Peabody che sta già sfruttando la miniera di Black Mesa, la più grande in terra indiana, che trova miglia a nord di Black Mountain. Black Mesa sarà esaurita in una ventina d'anni; se la gente non impedirà, si potrà, in alternativa, cominciare a sfruttare questo nuovo giacimento. L'anziana donna qui seduta, sorride, ben decisa non andarsene.

Una centrale idroelettrica minaccia il territorio Cree

E intanto si vive in una situazione da Terzo Mondo - La tubercolosi è ricomparsa, mentre imperversa la gastroenterite: bimbi morti

Si può pensare che nelle vaste terre del Nord canadese gli indiani vivano relativamente indisturbati, gli interessi per le materie prime e lo sfruttamento delle fonti di energia hanno allettato grandi imprese.

I Cree della zona James Bay si stanno attualmente opponendo alla costruzione di centrale idroelettrica che distruggerà l'ecosistema della con effetti disastrosi per i castori, le balene, le foche e gli uccelli migratori di quell'area sconfinata. Carlo Boschetti di Soconas Incomindios, che è in contatto epistolare col capo nazione Cree, Diamond, riferisce che non ci necessità immediate di nuove fonti energia elettrica né in Canada né in Usa, ma nonostante ciò, prevede che la lotta col governo canadese per impedire la costruzione questo impianto sarà dura, se non perduta in partenza.

Ma gli indiani Cree hanno problemi ancor più contingenti. Solo il hanno ricevuto un rimborso dal governo milioni dollari per le enormi spese affrontate in questi ultimi dieci anni per arginare situazioni di emergenza. Nonostante nel 1975 sero ceduto, in base al *James Bay Assignment*, un milione mezzo di chilometri quadrati della loro terra in uno stanziamento di 135 milioni di dollari da spendersi in servizi da in imprese commerciali, i Cree non videro mai concretizzarsi gli impegni promessi sulla carta.

I Cree sono in una situazione quasi da Terzo mondo. Nei loro villaggi non esiste un sistema fognature efficiente, i gabinetti sono all'aperto, lontani dalle mancano strutture per raccolta rifiuti, c'è elettricità neanche le condutture dell'acqua; oltretutto, quella lago presso cui vivono un alto tasso inquinamento.

La cosa più grave è stata la ricomparsa della tubercolosi e un'epidemia di gastroenterite che 1980 portò morte otto bambini. Anche figlio capo Diamond ne fu affetto non potè ricevere le immediate necessarie, in quanto il nuovo ospedale non era stato aperto per la mancanza fondi per pagare il personale.

A Diamond occorsero dieci mesi per ottenere un appuntamento ministro della Sanità; nel frattempo il governo federale e provinciale attribuivano l'uno all'altro la responsabilità di provvedere ai servizi sanitari.

Nel Maine due secoli di «furti» e di battaglie legali Poi gli indiani cedono la terra per un pugno di dollari

I trattati assegnavano Passamaquoddy e Penobscot i 2 terzi del territorio dello Stato - Ora vivono in 3 piccole riserve...

Questa grossa controversia legale, che vede gli indiani Passamaquoddy Penobscot rivendicare quasi i due terzi dello Stato del Maine, cominciò in modo casuale. Una donna della tribù trovò in soffitta documenti, che provavano che la maggior parte dei territori appartenenti agli indiani Maine erano stati presi illegalmente, violando una legge del 1790, secondo la quale il Congresso proibiva qualsiasi vendita di terra indiana l'approvazione del governo federale degli Uniti.

indiani potevano andare tanto indietro nel tempo per far rivalere i propri diritti, perché il *Non Intercourse Act* (legge di interferenza), confermato definitivamente 1834, non era mai stato abrogato.

In realtà, i coloni bianchi infransero questa legge molto presto. Un trattato del 1794 tra Stato del Massachusetts (che allora includeva anche il Maine) e le popolazioni native locali, stabiliva la cessazione della maggior parte delle terre indiane, e si garantiva il diritto permanente alle terre rimaste in loro possesso. Il cavillo legale che gli indiani hanno sfruttato è che non fu l'autorizzazione governo federale. La maggior parte del territorio indiano fu venduta, affittata allagata per costruire dighe, sempre illegalmente, ora rimangono solo tre riserve.

Gli indiani del Maine i più poveri, nello Stato più povero del New England. Il livello di disoccupazione è alto molti esercitano solo lavori stagionali non qualificati: vano perciò pochi strumenti per reagire a questi soprusi.

«*Dicono che gli indiani sono fannulloni* — afferma John Stevens — *mio Dio, lavoro quando avevo sette anni raccogliendo mirtilli patate: gli unici lavori disponibili per la mia gente. Siamo gli ultimi poterci arrampicare sul totem delle opportunità*».

Stevens, governatore dei Passamaquoddy, cercato per diciotto anni avvocato disponibile a portare avanti questo caso. Finalmente, nel 1972 fecero causa ministro degli Interni della Giustizia per protetto i diritti degli indiani. Nel 1975 Corte federale distrettuale Portland riconobbe che spettava alla legge federale preservare i loro diritti.

La stampa americana cominciò ad occuparsi caso e ci fu un certo panico tra i proprietari terrieri del Maine: dopo duecento anni mettevano in dubbio i diritti sulle loro proprietà? I capi indiani precisarono subito che non avevano intenzione prendersela con i piccoli proprietari, ma con le grandi industrie cartarie che il diritto sfruttamento del legname dei boschi.

Ma la stampa non divulgò queste affermazioni e la gente comune provò un profondo risentimento contro i nativi. Il governo federale fece pressione sullo stato del Maine sugli indiani perché si giungesse ad un cordo.

Questi i risultati ottenuti nel 1980: invece terre reclamate, le nazioni indiane accettarono il pagamento di 81 milioni e dollari. Parte della fu usata per costituire un fondo tribale che, investito opportunamente, dà membri della tribù un reddito; il rimanente fu usato per acquistare terre, non così vaste quelle chieste in restituzione, ma molto più estese di quelle assegnate loro come riserva.

Fu vera vittoria? Secondo fonti governative il capo Tim Love ha di recente commentato: «*Penso che riusciremo ad indipendenti al cento per cento dal finanziamento governativi. passato, per qualsiasi necessità dovevamo rivolgerci al governo: ora con queste risorse (legname), la terra e il che possediamo e che ci appartiene, possiamo decidere da soli. Gradualmente, grazie allo sviluppo economico, potremo liberarci da questa dipendenza*».

Tim Love aggiunge poi di non essere ancora completamente soddisfatto dei termini dell'accordo, ma che si doveva pur cominciare in qualche modo. Accettando compromesso, gli indiani hanno ottenuto l'autosufficienza economica senza sradicare migliaia loro vicini indiani che vivono sulla terra da reclamata. Benché la situazione sia differente per gli indiani vivono in altri Stati, Love augura che l'accordo raggiunto degli indiani Maine possa preso modello per risolvere analoghi contenziosi ancora esistenti.

Secondo *Akwesasne Notes*, il giornale che esprime il pensiero degli attivisti indiani, rinunciare alla terra è stata la soluzione giusta. I Passamaquoddy e i Penobscot hanno messo le mani po' di soldi, ma non proprio tanti, si guarda bene, perché la cifra stanziata dal governo non può toccare, ma si possono solo gli interessi.

Secondo i calcoli dal giornale, un anziano Penobscot verrebbe ad avere, dividendo 62 dollari . la cosa più grave è che, punto di vista legislativo, gli indiani, approvando questa legge, perdono la sovranità come nazioni per ricadere sotto le leggi dello Stato del Maine, perdendo anche le esenzioni carattere fiscale.

Un esempio da non imitare, secondo *Akwesasne Notes*, un in cui i nativi hanno volutamente rinunciato alla loro sovranità, per arraffare un po' denaro.

Una strenua lotta a difesa della cultura e delle tradizioni secolari

«HO SCOPERTO A 20 ANNI DI ESSERE UN'INDIANA...»

«Per la mia famiglia non era importante, nulla di cui orgogliosi» - «Quando cominciai ad insegnare cercai di conoscere la storia del mio popolo» «Nei nostri giovani è più vivo il senso della famiglia» - «Chi si arricchisce aiuta gli altri meno fortunati del gruppo» - «Lottiamo per sopravvivere»

LINDA BIG SOLDIER

«*Quando ero bambina sapevo di avere sangue indiano nelle vene*», dice Linda Big Soldier di Tulsa, nell'Oklahoma. «*Sono cresciuta in un piccolo villaggio; gli indiani l' "poveri", anche ogni agricoltore era povero, là. Gli indiani erano considerati un po' arretrati: un mucchio bambini, non sembravano interessati comodità, non si sforzavano molto per raggiungere un più alto tenore di vita. Tutto ciò sembrava essere importante per loro*».

«*Noi bambini giocavamo assieme, non razzisti, ma nessuno sembrava particolarmente orgoglioso di essere indiano, appassionato della cultura nativa*». Come le villaggio, Linda dell'esistenza delle cerimonie, delle riunioni in cui danzava (chiamate comunemente *powwow*) e di altri incontri religiosi quelli Chiesa nativi ricani, ma ne curava. «*Io non sapevo di un'indiana, solo più tardi scoprii che nonna era Kiowa, anche non parlò mai: per mia famiglia non era importante, nulla di cui essere orgogliosi*».

Il governo americano iniziò un'intensa politica di acculturazione fine dell'800, quando tutti gli indiani già vivevano nelle riserve, obbligando i giovani frequentare le scuole dei missionari. Non è strano che la nonna di Linda non Indiana, contesto sociale che accettava solo gli schemi culturali anglosassoni dove il pluralismo esisteva.

Attualmente molti indiani sono preoccupati per la loro identità e scelgono modi diversi per manifestarla. Linda ha scelto semplicemente di diventare consapevole e di approfondire la propria cultura.

«*Incominciai ad interessarmi del patrimonio culturale indiano quando avevo circa vent'anni* (ora ha venticinque) *iniziai ad insegnare* al Bacone College *di Muskoge, in Oklahoma, dove fui assunta come insegnante di letteratura recitazione*». Questo *College* (il primo a livello universitario, nel sistema scolastico americano) offre molti corsi cultura indiana, e la maggior parte degli studenti indiani. «*In questa atmosfera dove la cultura indiana al primo posto, cercai di venire conoscenza di qualcosa in più sui miei antenati e sulla storia del mio popolo. I studenti ed io rappresentammo anche qualche commedia eventi storici e usammo anche pezzi oratoria indiana*».

— Attualmente, la politica del governo americano è ancora basata sull'etnocentrismo culturale?

«*Gli uomini politici di Washington* — risponde Linda — *hanno compreso che la libertà culturale meno pericolosa dell'autonomia politica. La cultura tradizionale indiana ha avuto un periodo rinascita. Il governo ha passato una legge specifica sull'educazione indiana e sostiene finanziariamente dei programmi speciali di educazione per studenti indiani di ogni età*».

— Il modello della famiglia tradizionale è vivo tra i nativi americani?

«*Anche se vivono in contesto culturale non indiano i giovani hanno delle difficoltà lasciare la famiglia* (l'americano medio a vivere per conto proprio i diciotto anni) *e quando si sposano spesso affidano l'educazione dei loro bambini ai nonni* (ciò accade raramente tra i bianchi). *I giovani indiani viaggiano centinaia di miglia per vedere i genitori gli amici durante gli incontri estive, facevano una volta quando viaggiavano con cavallo travois* (il "carro" ruote) *nelle praterie*».

— Una volta era tradizione dei capi dividere gli altri le proprie ricchezze

«*Anche in modo diverso, tendenza dividere la proprietà privata tra le persone del gruppo viva. Quelli che si arricchiti sentono il dovere di aiutare le altre persone*».

— Quando ti sei sposata?

«*Avevo anni. marito, Michel Big Soldier è un Comanche purosangue! Le donne indiane si sposano intorno ai vent'anni, ora, proprio come gran parte persone giovani negli Usa sono libere di scegliere chi desiderano. Nei secoli passati era famiglia a scegliere il compagno*».

— E il divorzio?

«*I forti legami famiglia non implicano l'assenza di divorzio, che era in già nei tempi passati. Allora i bambini spesso appartenevano al clan donna ed anche oggi, in caso di separazione, restano quasi sempre alla madre*».

— Perché il numero di bambini per famiglia, aumentò all'epoca riserve, sul finire dell'800?

«*Nel 19° secolo precedentemente, la percentuale delle nascite in comunità indiana era molto bassa, specie nelle tribù nomadi. Quando iniziò vita stabile delle riserve il tasso di mortalità infantile fu alto e qui l'esigenza di avere molti bambini: anche oggigiorno è importante aumentare la forza nostro popolo*».

— Sei femminista?

«*Condivido alcune rivendicazioni del movimento femminista americano. In generale, anche se le donne indiane hanno ottenuto un'indipendenza economica e libertà personale, molto raramente si sono unite al movi femminista. Credo che i nostri sforzi debbano essere spesi, prima di tutto, per sopravvivenza culturale del nostro popolo.*

Hinuga danza avvolta in una pelle di daino
Al culmine della festa, c'è un dono per tutti

WINNEBAGO ESEGUE UNA

La notte è calda piena di Nella vasta pianura il rullo dei tamburi sembra in unisono con il canto grilli; ecco che comincio a scorgere luci dell'accampamento, sento musica farsi più forte. gente cercando amica *Hinuga* ma non la trovo. avvicino ancora di più centro del campo, dove ormai le danze sono cominciate: i colori delle penne dei vestiti, sulla pelle si muovono rapidi.

Hinuga là in mezzo, ha già iniziato a danzare: il suo vestito di pelle di daino bianco è decorato perline, gioielli d'argento e turchese lo accompagnano. donne, avvolte nei loro scialli, si uniscono lei, seguendo la musica con passo ritmato; danza degli uomini è più movimentata e frenetica. Scorgo la madre di Hinuga e siedo accanto; lei si accorge compiaciuta del mio sguardo affascinato.

La *Gourd Dance* si interrompe. E' il momento degli onori per Hinuga e famiglia che riuniti comunità dopo aver vissuto per anni un territorio. La famiglia che il benvenuto inizia il *give away* (per la tradizione indiana, significa dividere con gli altri i propri beni), offrendo un dono a tutti gli amici più cari e alle persone di maggior rispetto.

Sento chiamare il mio nome: che cosa c'entro io con tutto questo? Vedo mi viene posto sulle spalle uno scialle nero un disegno simbolico fatto di tanti piccoli pezzi colorati cuciti a *patchwork*. emozione e ora, anche se sono una bianca, sono una di loro e anch'io posso partecipare alle danze.

Più tardi un giovane e mi dona una vecchia moneta in segno di amicizia. C'è inciso il profilo di un indiano. «*Questo è l'unico indiano che l'uomo bianco abbia mai amato*», mi dice.

Così, ho partecipato ad una festa indiana. Molti nativi americani danzano come un tempo, indossando i costumi tradizionali pur vivendo la vita di tutti i giorni in contesto sociale completamente diverso. Il desiderio mantenere certe forme della tradizione è molto vivo, specie tra i giovani, e non si ferma a queste manifestazioni che pur sembrando folcloristiche non lo (nessun turista era presente). Arriva influenza i programmi educativi, scelte economiche basate sul rispetto natura, la vita spirituale e religiosa.

Servizi e foto di Naila Clerici

A Torino c'è un comitato...

Questo è il simbolo di Soconas Incomindios, un gruppo solidarietà con gli indiani americani che si formato alcuni anni fa in Italia. organizzato parecchie conferenze cui sono intervenuti leader spirituali (forse ricorderete Lame Deer) politici indiani; pubblica quadrimestralmente una rivista, «Tepee».

Una delle ragioni di esistenza di questo comitato è l'esigenza di Italia divulgare informazioni ricevute direttamente dalle organizzazioni indiane sui loro giornali, per valutare e capire meglio la realtà delle nazioni indiane di oggi, evitando allo stesso tempo di idealizzare una realtà diversa dalla nostra.

vi interessa parlare o leggere cultura e della storia passata nativi americani (loro si definiscono così, "indiani" fu sbaglio di Colombo!) senza dimenticare il presente; c un parere sui libri appena usciti sull'argomento; partecipare a incontri e conferenze, scrivete per informazioni (unendo francobollo per la risposta) a Naila Clerici, Istituto di storia americana, via Balbi 6, 16100 Genova. Oppure telefonate Torino (Enzo Bartolone, 540.260) meglio andate a riunioni che il gruppo tiene, il secondo e il quarto venerdì di ogni alle ore 21 presso il Circolo Enel di Torino in via Assarotti

«All'uomo bianco chiediamo...»

La parola al «Gran Capo» con i brani di tre famosi discorsi

So che mia gente deve cambiare, non possiamo rimanere siamo contatto l'uomo bianco. Chiediamo solamente uno scambio equo: di vivere come gli altri uomini. Chiediamo di riconosciuti uomini; chiediamo che la legge sia uguale per tutti. Se un indiano infrange legge puniamolo secondo i termini di legge; un bianco infrange la legge, puniamolo stesso modo. Permettetemi essere un libero — libero di viaggiare e di fermarmi quando voglio, di lavorare, commerciare dove mi piace, di scegliere i miei insegnanti, di seguire la religione dei miei padri, di pensare, parlare e agire esprimendo stesso — e obbedirò a qualunque legge subendo le giuste punizioni. Quando i bianchi si comporteranno con gli indiani come fanno tra loro, ci saranno più guerre.

(Discorso di Capo Giuseppe Nez Percés, fatto dopo la 1877).

★★

Avevamo il bisonte per cibo sua pelle per abito e per i nostri tepee. Preferivamo cacciare piuttosto che questa vita di inerzia nella riserva dove siamo stati condotti contro nostre volontà. A volte non abbiamo abbastanza mangiare, non ci permettono di lasciare la riserva per cacciare. Preferivamo il nostro modo vivere, senza dipendere dal governo: volevamo solo la pace essere lasciati in pace.

(Discorso Crazy Horse, Sioux battaglia di Big Horne (1876) contro il generale Custer, po di andare in riserva).

★★

Amo mia terra e il bisonte e mi allontanerò mai loro. Non voglio le case «medicina» dei bianchi (scuole e chiese) nel mio paese. Voglio che i bambini siano cresciuti come lo sono stato io. Ho sentito ci vuol far stanziare in una riserva vicino alle montagne: non voglio fermarmi in un posto fisso. Amo vagare per praterie, sento libero e felice, ma mi fermo, il mio viso si pallido muoio.

(Stralcio capo il consiglio indetto dal generale a Fort Larned, Kansas, nel 1867).

(Traduzioni di Clerici).

ECONOMICI

18 Acquisto alloggi

PRIVATO acquista esclusivamente [illegible] privato attico 2-3 camere [illegible] centrale. Telefonare [illegible] 559

PRIVATO acquista contanti casa in blocco 20-100 camere in Torino. Richiede [illegible] riservatezza. Scrivere Casella Postale [illegible] Posta Centrale — 10100 Torino Centro

PRIVATO [illegible] appartamento solo zona centrale o semicentrale salone 2-3 [illegible] cucina 2 servizi in stabile signorile. Tel 309 683.

PRIVATO acquista per immediato alcatto camera cucina anche con [illegible] esterno. Tel 598 898

[illegible] acquista da [illegible] alloggio libero in zona precollinare o zona Vanchiglia telefonare [illegible] 541

[illegible] acquista esclusivamente da privato attico 2-3 [illegible] servizi zona centrale [illegible] 583 559

PRIVATO acquista alloggetto o casetta a Torino e 1ª cintura tel 780 4741

[illegible] acquista in contanti [illegible] trelllo 2 camere cucina Torino Nord anche [illegible] rato in casa bella Tel 487.741

PRIVATO compra [illegible] contanti 1-2 camere cucina con servizi esterni libero Tel 786.633 alle ore dei pasti

PROFESSIONISTA cerca urgente [illegible] 2-3 camere cucina servizi zona signorile o precollina ore pasti Tel 749 3644

PURCHE' libero cerco urgentemente in Torino decoroso 2-3 camere cucina [illegible] pagamento contanti. Tel 396 766 - 369.183

RICERCO con urgenza acquistando [illegible] tanti 3 camere tinello libero casa decorosa, massimo 58 milioni Telefonare 532.402

RICERCO da acquistare alloggio libero 2 camere tinello/cucina anche casa d'epoca massimo 45 milioni Tel 539.181

SAN PAOLO

[illegible] ricerca nostra clientela cerchiamo in acquisto appartamenti anche occupati pagamento contanti! Grimaldi [illegible] Peschiera 345 tel 797 120 [illegible] aperto)

SOCIETA' acquista monolocali appartamenti [illegible] o tre vani a cascine anche da ristrutturare tel 535.535

[illegible] acquista monolocali appartamenti [illegible] di due o tre vani e [illegible]. [illegible] ristrutturare Tel 535 535.

SOFFITTA centrale cercasi vuota anche da mettere contanti 11 milioni tel. 748.723

SOFFITTA libera subito possibilmente zona Porta Nuova e Vanchiglia con acqua luce oltre 5 milioni. [illegible] 487.741

URGENTEMENTE acquisto zona centrale monolocale anche mansardato con servizio interno Pago subito Tel 473.0387

URGENTEMENTE libero acquisto 2 camere cucina bagno [illegible] centro-semicentro limite [illegible] milioni Tel. 539.181

URGENTEMENTE per contanti acquisto [illegible] no 2 camere cucine bagno [illegible] centro limite [illegible] milioni Tel 539.181

URGENTEMENTE acquisterei casetta con giardino adatta 4 persone dintorni Torino pagamento in contanti Tel 876.162

VUOTO in Torino prima cintura [illegible] mezza cucina bagno anche piano rialzato, pagamento veloce Tel 473.0387

Z. CASALEGNO cerca appartamenti interi stabili in blocco o da frazionare ville-rustici qualsiasi zona liberi o affittati Tel. urgentemente 839 8444

19 Vendita alloggi

A.A.A.A. 16.000.000 più mutuo libero corso Novara (Aurora) camera tinello cucinino bagno [illegible] 2 balconi [illegible] 2 arie cantina e ripostiglio Telefonare Casalegno 83[illegible]

A.A.A.A. 30.500.000 più mutuo via Campiglia (Borgo Vittoria) 2 camere [illegible] [illegible] bagno Casalegno 839 [illegible]

A.A.A.A. [illegible] più mutuo libero [illegible] Toscana (Lucento) spazioso [illegible] tinello cucinino bagno Casalegno 839 8444.

A.A.A.A. 48.500.000 più mutuo libero [illegible] (e Mirafiori Nord) 2 [illegible] tinello cucinino bagno volendo box Casalegno 839 [illegible]

A.A.A.A. 5.000.000 più mutuo libero via Beaulard (Pozzo Strada) camera cucina servizio cantina. Casalegno 839 8444

A.A.A.A. [illegible] più mutuo libero via Monteponi (Mirafiori) 3 camere tinello cucinotta bagno. Casalegno 839.8[illegible]

A.A.A.A. [illegible] più mutuo libero via Sarge (Borgo San Paolo) camera cucina servizio ingresso balcone su 2 arie e cantina. Telefonare Casalegno 839.8444

[illegible] **AFFARE** alloggio padronale in casa d'epoca libero eventualmente [illegible] 375 mq a L. 158 milioni soffitti a cassettoni affreschi adattissimo ufficio gruppo ufici o atelier tel 513.916

A.A.A. AFFARE Fidalcase vende libero Grugliasco [illegible] urgente realizzo [illegible] 2 camere tinello cucinino ingresso servizi e cantina L. 58 milioni 500 mila Tel. 506.608.

A.A.A. 12.000.000 più mutuo libero [illegible] Giulio Cesare (Barriera Milano) 2 [illegible] cucina bagno ingresso balcone riscaldamento centrale Telefonare Casalegno 839 [illegible]

A.A.A. [illegible] [illegible] libero Grugliasco (To) 5° [illegible] tinello [illegible] bagno cantina Casalegno 839 8444

A.A.A. 18.500.000 più mutuo libero Lungo Po Antonelli camera [illegible] bagno cantina. Casalegno 839.8444

A.A.A. 21.000.000 [illegible] mutuo libero recente [illegible] (To) 6 [illegible] tinello [illegible] bagno cantina box Casalegno 839.8444.

A.A.A. 25.500.000 più mutuo libero corso Casale (Sassi) 6 [illegible] tinello cucinino volendo box auto Casalegno 839 8444

A.A.A. 28.500.000 più mutuo libero recente [illegible] Randaccio 2 camere tinello cucinino bagno volendo [illegible] Casalegno 839.8444

A.A.A. 42.000.000 più mutuo libero recente Collegno (To) mq 130 salone 2 camere cucina bagni servizi ingresso 2 balconi [illegible] 2 arie cantina e ripostiglio Casalegno [illegible] 8444

A.A. ADATTI [illegible] investimento [illegible] pari varie metrature in stabile d'epoca ristrutturato nelle parti comuni, adiacente via Garibaldi. Tel 513.916 Spazio 80

A.A. CORSO Francia mt 200 regione Regina vendonsi saloni 6 camere soggiorno doppi servizi box in [illegible] cintata giardino 115 milioni facilitando Tel 789 132

A.A. [illegible] società vende [illegible] e negozi affittati via Castel Gomberto 149 rivolgersi a Vespertino ore 17-19 feriali oppure tel 733.639

[illegible] **FIDALCASE** A libero piazza Bengasi alto [illegible] 6 camere tinello cucinino servizi mq 80 L. 52 milioni Tel 506 608.

A.A. FIDALCASE B libero affare zona Aurora [illegible] cucina servizi ingresso cantina 50 mq 26 milioni 500 mila Tel [illegible]

A.A. FIDALCASE C [illegible] Porzo Strada piano alto 2 camere cucina servizi ingresso cantina 75 mq 65 milioni Tel 506.608

A.A. FIDALCASE D [illegible] [illegible] Unione Sovietica 2 camere cucina servizi ingresso soffitta mq 65 L. 44 milioni Tel. 506.608

A.A. FIDALCASE E libero zona Aurora [illegible] 2 camere tinello cucinotta servizi ingresso mq 95 L. 79 milioni Tel. 506.608

[illegible] **FIDALCASE** F libero Pozzo Strada 6 camere cucina servizi ingresso cantina mq 80 L. 63 milioni Tel 506 608

A.A. FIDALCASE G libero [illegible] Corsica [illegible] panoramico 2 camere cucina servizi cantina mq 70 L. 66 milioni 500 mila Tel. [illegible]

A.A. FIDALCASE H [illegible] piazza Galimberti signorile 2 [illegible] tinello [illegible] servizi mq 80 L. 62 milioni 500 mila Tel 506 608

A.A. FIDALCASE I libero affare zona centro presso corso Raffaello camera cucina servizi cantina mq 45 L. 33 milioni [illegible] mila Tel 506 608

A.A. FIDALCASE libero Pinerolese in complesso signorile 2 camere soggiorno cucina servizi box L. 92 milioni Tel 959 1122

A.A. FIDALCASE [illegible] Avigliana in [illegible] alloggio di [illegible] 70 box auto giardino ed orto L. 48 milioni [illegible]

[illegible] **FIDALCASE** liberi Settimo [illegible] ingresso soggiorno 3 camere [illegible] cantina L. 60 milioni Tel 959 1122

A.A. FIDALCASE libero Settimo recente ingresso soggiorno camera cucinotta servizi posto auto L. 39 milioni Tel 959 1122

A.A. FIDALCASE [illegible] [illegible] Grosseto [illegible] centr signorile 2 [illegible] tinello cucinino servizi L. 68 milioni Tel 959 2001

A.A. FIDALCASE libero Venaria 6 [illegible] tinello angolo cottura servizi cantina L. [illegible] milioni Tel 959 1122 - [illegible]

A.A. [illegible] 6 libero Collegno Diorama signorile salonc[illegible] 2 camere cucine biservizi mq 165 L. 125 milioni Tel 506.608

A.A. FIDALCASE via Della [illegible] monolocale libero ristrutturato con angolo cottura e servizi L. 26 milioni Tel [illegible]

A.A. GENERALI 380.673 C libero Pozzo Strada recente piano alto saloncino camera tinello cucinino servizi mq 88.

A.A. GENERALI [illegible] 673 B libero zona centro adiacente c. [illegible] Umberto salone 3 camere cucina servizi da ristrutturare

A.A. GENERALI 380.673 F libero B. Milano adiacente corso G. Cesare 6 camere tinello servizi L. [illegible] milioni.

[illegible] **GENERALI** 380.673 A [illegible] piano alto: salone 3 [illegible] abitabile doppi servizi

A.A. GENERALI 380.673 D libero S. Rita piano alto recente [illegible] 2 [illegible] tinello cucinino doppi servizi box auto

A.A. GENERALI [illegible] E libero 6 Paesi corso Peschiera [illegible] 2 camere tinello servizi cantina mq 70 L. 55 milioni.

A.A. MIRAFIORI vendesi alloggio 4 [illegible] cucina moderno libero posto auto solo 65 milioni Tel 789.132.

A.A. VINOVO [illegible] libero 2 camere tinello cucinino servizi terma ascensore [illegible] mutuo dilazioni. Tel 741.2674

A.A. [illegible] mt corso Francia [illegible] tranquilla frazione Regina [illegible] [illegible] 2 camere soggiorno cucinotta doppi servizi box [illegible] giardino giochi 115 [illegible] facilitando Tel 789.132

A.A. 900 mt [illegible] Francia vendonsi in elegante palazzo con giardino Piano 6 [illegible] tinello cucinotto volendo [illegible] [illegible] Grugliasco [illegible] Tel. 789.132

A. ADIACENTE [illegible] [illegible] casa nuova camera cucina e servizi [illegible] milioni ampie dilazioni. Tel. 504.249

A. ADIACENTE corso Corsica casa nuova camera cucina e servizio 27 milioni ampie dilazioni [illegible] 504.249

A. [illegible] in [illegible] S. Paolo libero [illegible] a mansarda salone 3 camere [illegible] 2 bagni 105 milioni Tel 510.836.

A. ALLOGGIO recente occupato mq 67 corso Traiano camera tinello cucinino bagno più piccolo vano. Tel. 411.4178.

[illegible] CORSO M. D'AZEGLIO

alloggio signorile libero di 160 [illegible] salone 2 [illegible] camerata cucina 6 bagni 2 servizi 2 ingressi box. Tel 372.747

A. LIBERO via Forlì (corso Regina) casa 72 [illegible] 2 camere cucina ingresso bagno L. 66 milioni dilazionabili Tel. [illegible]

A. S. [illegible] via M. Cristina libero 6 [illegible] tinello cucinino ingresso bagno terma [illegible] Tel 585.801 Crimea

A. [illegible] [illegible] vicino corso Umbria libero 6 camere cucina bagno contanti 23 milioni più mutuo quindicennale differito 17% L. 35 milioni

A. SERGI vende zona Borgo Vittoria 3 camere cucina ingresso bagno e L. 10 milioni e dilazioni affare volendo [illegible]. Tel 530.801.

A. [illegible] vende [illegible] libero prezzo affare adiacente piazza Rivoli 2 camere cucina ingresso bagno cantina dilazioni. Tel 447.4374.

[illegible] SERGI vende libero Aeronautica signorile camera tinello cucinino ingresso bagno cantina dilazioni Tel. 530.801

[illegible]. SERGI vende in zona collinare [illegible] indipendente parzialmente [illegible] 6 vani servizi cortile Dilazioni Tel. 447.4374

A. SERGI vende libero S. Donato spazioso palazzo [illegible] cucina [illegible] bagno [illegible] L. 13 milioni [illegible] mila e dilazioni [illegible] 530.801

A. SERGI vende adiacente [illegible] Francia libero ristrutturato spazioso 3 [illegible] cucina bagno cantina vero affare [illegible] 530.801

A. [illegible] [illegible] Borgo Vittoria libero [illegible] 4 [illegible] camera tinello cucinino ingresso bagno. L. 14 milioni e dilazioni

A. SERIM vende libero adiacente [illegible] Bernini via Caprie ascensore riscaldamento 6 camere cucina bagno. Tel. 519.801.

A. SERIM vende libero Santa Rita via Barletta recenti 3 camere [illegible] [illegible] bagno ingresso dilazioni permute Tel 519.801

A. [illegible] vende libero zona Tesoriera spazioso salone 2 camere [illegible] servizi 128 milioni dilazioni permute. Tel. 519.801

A. SERIM vende libero zona corso Inghilterra in stabile d'epoca [illegible] 5 camere [illegible] 2 bagni permute. Tel. 519.801.

A. [illegible] vende [illegible] Madonna Campagna costruzione '70 attico 3 camere [illegible] bagno terrazzi 65 milioni. Tel 519.801.

A. SERIM vende libero Vanchiglia via Oropa mini alloggio ristrutturato camera cucina [illegible] vizio 30 milioni 800 mila Tel 519.801

[illegible] vende libero [illegible] Francia 270 signorile costruzione '74 ampio salone 2 camere cucina doppi [illegible] Tel 519.801

A. SERIM vende [illegible] [illegible] Montegrappa economico 2 camere cucina servizio ingresso 42 milioni permute Tel 519.801

A. SERIM vende libero via Bertola centralissimo 9 vani doppi servizi doppi ingressi (mq 220) anche dividibile Tel 519.801

A. SERIM vende [illegible] zona [illegible] Palermo via Pavia economico 6 camere cucina bagno ingresso 48 milioni. Tel. 519.801.

A. SERIM vende libero Centro Europa recente salone[illegible]-pranzo cucinotta 2 camere doppi servizi [illegible] auto. Tel. 519.801

B. VIA Filadelfia libero recente signorile piano 5° [illegible] 3 camere cucina biservizi ripostigli box Tel 585.801 Crimea

A. VIA Madama Cristina libero ampio 2 [illegible] re [illegible] cucinino ingresso bagno [illegible] Tel 585.801 Crimea

[illegible] VILLE libere [illegible] costruzione unifamiliari in Volvera di 4-5 vani e servizi. Edilan vende tel 985.7248 - 506.644/5

A. VOLVERA ultimi appartamenti liberi ed occupati di 2 camere cucina bagno eventuale [illegible]. Edilan vende tel 985.7248 - 506.644/5

B. [illegible] alloggi [illegible] 1/3 camere [illegible] termo bagno [illegible] 6 [illegible] 114 vende Luc [illegible] Tel. 544 100

A Castagnole Piemonte (dopo Stupinigi) nuovi alloggi in ville a schiera salone 1-2-3-4 [illegible] cucina biservizi box giardini [illegible] Facilitazioni permute ufficio [illegible] posto anche teatro [illegible] 532 080

[illegible] L. 1.200.000

al mq privato vende in [illegible]. Stabile alloggio-ufficio mq 145 6 piano panoramico libero [illegible] gnorile tel [illegible] 905

A privato vendo libero 2 [illegible] tinello cucinino 2 balconi ascensore cantina e Ripostigli L. 77 milioni 50% contanti dilazioni tel. 011 [illegible]

COMUNICATO URGENTE

la **CANADIAN FUR** srl.

ANNUNCIA

che in seduta straordinaria del 1-9-1982, [illegible] per [illegible] prima volta nella storia della pellicceria, vista la crisi generale, i continui aumenti e quindi il ribasso delle vendite

di CEDERE

PER IMPELLENTI IMPEGNI DI PAGAMENTO

e con il consenso delle competenti autorità comunali (aut. n. 785)

UNO STREPITOSO LOTTO DI PELLICCE PREGIATE DI ALTA MODA MODELLI '82 / '83, GIA' DESTINATE AL MERCATO INTERNO

CON UNO SCONTO BASE

DAL 20% AL 52%

ed è vero, realmente vero

N.B. - A maggiore serietà e fiducia ogni pelliccia porta il cartello col doppio prezzo (in nero il prezzo di mercato, in [illegible] il prezzo di realizzo), in più ogni capo [illegible] munito di certificato garanzia e assistenza gratuita.

ALCUNI ESEMPI:

	[illegible]	realizzo		[illegible]	[illegible]
Giacca Lupo	1.250[illegible]	[illegible]	[illegible] castorino	1.300.000	900.000
Giacca marmotta	2.550.000	1.850.000	Cont. persiano	[illegible]	890.000
» opossum	1.350.000	890.000	» volpe [illegible]	1.350.000	[illegible]
» sciapel	750.000	390.000	» [illegible] Blalgiana	5.300.000	[illegible]
» volpe Grosl.	2.300.[illegible]	[illegible]	Giacca agnello Grosl.	[illegible]	[illegible]
» [illegible]	[illegible]	[illegible]	» Scunk can.	[illegible]	[illegible]

e centinaia di altri tipi in Peken, Zibellino, Ocelot, Lince ecc.

[illegible] un acconto, ritirate [illegible] • bloccate il prezzo di questa grande occasione»

Adesso o mai più

Grande successo di vendita alla

CANADIAN FUR srl.

Via Roma [illegible] (Piazza CLN) - TORINO

[illegible] S. Rita recente libero 2 camere tinello [illegible] vizi molto ampio ottimamente tenuto pagamento facilitato. 9/5 519.977 - 532.080

A 30 milioni libero [illegible] [illegible] Vittorio cucina [illegible] cucinino bagno terma infissi e pavimenti nuovi Tel 687.834.

ABICASE 6 libero Bruino affare [illegible] soggiorno camera tinello cucinino servizi mq 80 L. 50 milioni Tel [illegible]

ABICASE A libero [illegible] Montecucco signorilissimo recente salone 2 camere tinello cucinino servizi ingresso cantina mq 150 L. 175 milioni meno mutuo. Tel 510.853.

ABICASE B libero adiacente via Cigna signorile camera tinello cucinino servizi terrazzo L. 59 milioni. Tel. 556.806.

ABICASE B libero Grugliasco recente salone 2 camere cucinotta servizi box ampio giardino L. 105 milioni [illegible]. 556.606.

ABICASE 6 vende [illegible] (portici) signorile soggiorno 6 camere tinello cucinino servizi L. 74 milioni Tel 510.853

ABICASE D libero [illegible] Corsica [illegible] alto (ascensore saloncino [illegible] mq 80 L. 76 milioni [illegible].

[illegible] subito fronte Aeronautica 2 camere tinello servizi recente 65 milioni facilitazioni permute SIS 532.080

ADIACENTE corso [illegible] libero camera cucina servizi 21 milioni Sufficiente 6 milioni resto mutuo. Selim 481.114

ADIACENTE [illegible] Monte Grappa libero recente camera tinello cucinino [illegible] milioni 500 mila facilitati Selim 473.0118.

ADIACENTE [illegible] Sisli Uniti libero 2 [illegible] in cucina bagno terma ascensore 40 milioni [illegible] Tel 758.863

[illegible] [illegible] Taranto libero camera cucina bagno [illegible] 35 milioni 500 mila [illegible] zionabili vende Centraledile. Tel. 530.163

ADIACENTE [illegible] [illegible] camera [illegible] no cucinotta bagno 34 milioni [illegible] vende Centraledile [illegible].

ADIACENTE corso Francia (Pozzo Strada) libero 3 camere tinello cucinino bagno eventuale permute. [illegible] 968.0793

[illegible] corso Grosseto libero 6 camere tinello cucinino bagno 63 milioni 500 mila dilazionabili Centraledile tel. 532.408

ADIACENTE [illegible] Monte [illegible] [illegible] recente [illegible] tinello cucinino, [illegible] milioni [illegible] (Selim [illegible]

ADIACENTE [illegible] Siccardi salone 2 camere tinello servizi libero Edil [illegible] vende Tel. 650 5539 - 650.8479

ADIACENTE [illegible] Tassoni [illegible] 2 camere cucina [illegible] 42 milioni 500 mila dilazionabili Centraledile tel. 530.163.

[illegible] piazza Castello libero camera [illegible] bagno [illegible] milioni dilazionabili Tel 748 723

ADIACENTE piazza Castello libero camera cucina bagno ascensore 39 milioni dilazionabili, tel 748.723

ADIACENTE Valentino [illegible] in casa [illegible] cucina [illegible] milioni contanti più mutuo Tel. 758 863

ADIACENTE via Chiesa della [illegible] [illegible] camera cucina bagno 16 milioni 500 mila più [illegible]. Centraledile tel 530.163

ADIACENTE via Borgaro privato vende libero [illegible] 2 camere cucina bagno cantina [illegible] casione. Tel. 927.8107 ore pasti.

ADIACENTE via Madama Cristina libero casa d'epoca [illegible] cucina [illegible] 10 milioni contanti più mutuo tel [illegible].

ADIACENTE via Borgaro libero [illegible] tinello angolo cottura bagno terma 24 milioni più [illegible]. Tel. 748.723

ADIACENTE via Borgaro libero camera tinello angolo cottura bagno [illegible] milioni più [illegible] Tel 748 723

ADIACENTE via [illegible] [illegible] libero [illegible] cucina bagno 16 milioni [illegible] mila più mutuo. Centraledile tel. 530.163.

ADIACENZE corso Regio Parco, via Reggio 22, appartamenti: 1-2-3 camere cucina servizi anche [illegible] Facilitazioni di pagamento Personale sul posto anche festivi [illegible]. retoro 549.761 - 553.204

ADIACENZE corso Regio Parco, [illegible] Reggio 22, appartamenti 1/2 [illegible] cucina servizi anche liberi, facilitazioni [illegible] Immobiliaretoro 549.761 - 553.204.

[illegible] c.so Regio Parco, via Reggio 22, appartamenti 1-2-3 camere cucina anche liberi, facilitazioni di pagamento, personale sul posto anche festivi, Immobiliaretoro 549.761 - 553.204.

[illegible] p [illegible] mq 160 7 [illegible] servizi 6 [illegible] buon investimento L. 65 milioni tel 505.923.

ADIACENZE p [illegible] ampio [illegible] cucina [illegible] riscaldamento [illegible] L. 54 milioni dilazioni tel 505.921.

AFFAIRE [illegible] vende via Caraglio 2 camere [illegible] cucina ingresso servizi 30 milioni 900 mila mutuo dilazioni pagamento

AFFAIRE [illegible] [illegible] libero c. [illegible] Marcello prestigioso piano [illegible] [illegible] cura lavanderia 4 servizi box eventuali [illegible] mutuo dilazioni

AFFAIRE 518.986 libero Borgo S. Paolo via Monginevro salone 2 camere cucina biservizi 95 milioni 500 mila rateabili.

AFFAIRE [illegible] vende Pozzo Strada corso Peschiera 7 camere [illegible] [illegible] milione [illegible] mila dilazioni pagamento

AFFAIRE [illegible] vende [illegible] 6 Carpagna via Giachino camera cucina bagno 21 milioni 500 mila mutuo [illegible]

AFFAIRE [illegible] vende adiacente [illegible] Sabotino via [illegible] 2 [illegible] cucina servizio 17 milioni 500 mila [illegible]

[illegible] libero [illegible] Parella in corso signorile salone 2 camere [illegible] bagno [illegible] permute e dilazioni

AFFAIRE 518.[illegible] vendesi libero adiacente piazza Castello via Verdi monolocale servizio con [illegible] minimo contanti.

AFFAIRE 518.986 vende [illegible] [illegible] via Asiago [illegible] [illegible] tinello cucinino [illegible] gno 20 milioni 900 [illegible] rateabili.

AFFAIRE 518.986 Volpiano libero recente ampio soggiorno 2 camere tinello cucinino biservizi box giardino dilazioni.

[illegible] 518.986 vende libero S. Rita c. Sebastopoli: salone 6 camere cucina, bagno, eventuali permute [illegible]

AFFAIRE 518.986 vende Vinovo Gianno [illegible] ro, recente grandioso. 2 camere cucina bagno; 57.900.000 meno mutuo.

AFFAIRE 518.986 vende libero p. M. Cristina ampio 3 camere cucina bagno 110 mq 57 milioni 900 mila rateabili.

AFFAIRE 518.986 libero Borgo S. Paolo c. Peschiera: 2 camere [illegible] cucinino bagno, [illegible] milioni [illegible] mila rateabili

[illegible] alloggio libero vendesi a Grugliasco [illegible] salonc[illegible] [illegible] tinello servizi mq 90. Tel 502.340.

AFFARE centrale libero casa recente signorile 2 [illegible] tinello cucinino servizi L. 54 milioni Slim tel 741.3101

AFFARE [illegible] Trapani [illegible] alloggio 1 camera [illegible] cucina servizi terma bagno L. 26 milioni [illegible] Tel 549.755 - 505.765

AFFARE [illegible] Peschiera, stesso stabile, ti[illegible]. 2 camere, tinelli, servizi e 1-2 camere, tinello, servizi occupati. Finci 505.691

AFFARE in offerta irripetibile 6 camere cucina 2 servizi intero piano di casa in via Candelo. Fiduciaria Immobiliare 556.856.

AFFARE libero spaziosissimo in Venaria [illegible] le recente [illegible] tinello cucinino 25 milioni più mutuo Selim tel 481.114.

[illegible] Settimo Torinese [illegible] recente camera tinello cucinino 60 mq 20 milioni contanti più mutuo. Selim 473.0118

A [illegible] solo [illegible] 300 mila per ingresso [illegible] cucina bagno [illegible] centrale, via Germanasca. Fiduciaria Immobiliare [illegible]

[illegible] vendesi via Madama Cristina libero subito ristrutturato 2 [illegible] cucina bagno facilitazioni. [illegible] Case 505 536

AFFARE via Mantova 28, ultimi appartamenti camera cucina bagno minimo contanti e dilazioni. Immobiliaretoro 549.761 - 553.204

AFFARE via P. Cossa [illegible] ampi appartamenti di ingresso camera tinello bagno cantina L. 29 milioni Immobiliaresuperga 443.252.

AFFARE via Vicenza tre alloggi [illegible] ala totali 7 camere occupati 42 milioni. Austa, 596.607 - 587.774.

AFFARISSIMO vendesi alloggio zona Parella camera tinello cucinino servizi, 26 milioni Telefonare 502.340.

AGENZIA Bumbaca vende [illegible] recente [illegible] Montecucco 4 camere ingresso bagno [illegible] [illegible] milioni Tel 011 857 757

ALA di Stura condominio recente alloggio di soggiorno cucinino 1 camera servizi volendo box auto. Casa-Nova 920.[illegible]

ALESSIOIMMOBILI Tel. 517.421 [illegible] stabile liberi [illegible] 6 magazzini [illegible] alloggio in zona piazza M. Cristina altezzoso.

ALESSIOIMMOBILI Tel. 517.421 vende [illegible] casa signorile [illegible] 2 letto ristrutturato bagno rifatto piano alto zona corso[illegible].

ALESSIOIMMOBILI Tel. 517.421 vende ufficio libero salone 3 vani e servizi adiacente corso Svizzera ottimo investimento.

[illegible] tel. 517.421 vende contiguo 3 camere tinello cucinino bagno e 6 [illegible] mera [illegible] tinello cucinino bagno in casa signorile adiacente radiale di Moncalieri.

ALLOGGIETTI liberi e occupati di camera cucina con bagno stessa casa da L. 17 milioni 900 mila Tel. 519.017 - 519.085.

A[illegible] liberi occupati stessa casa 2/3 vani secensore terma inizio corso G. Cesare tre autostrade vendo. Telefonare 531.883.

[illegible] [illegible] casa recenti via Coppino ampie [illegible] ingresso [illegible] tinello bagno 35 milioni stesso mutuo 2 camere tinello bagno 50 milioni SIS 519.977.

ALLOGGIO [illegible] piano 6 [illegible] mq costruzione signorile adatto a studio [illegible] tazione vendo. Telefonare 535.801.

[illegible] libero via Borgaro 7 [illegible] cina abitabile bagno L. 32 milioni sufficiente L. 15 milioni contanti tel. [illegible]

[illegible] libero via Casteldelfino ingresso 6 [illegible] tinello bagno molto ampio luminoso [illegible] 65 milioni meno mutuo SIS 532.080

[illegible] libero via Coppino doppi ingressi saloncino 2 [illegible] tinello doppi servizi signorile 176 milioni SIS 519.977.

ALLOGGIO [illegible] (corso Traiano) signorile 2 camere tinello cucinotto servizi piano [illegible]. Tel. Studio Bertelli [illegible]

ALLOGGIO libero [illegible] [illegible] via [illegible] tal) piano alto soggiorno 6 [illegible] tinello servizi. Tel [illegible] Bertelli 532.210

ALLOGGIO libero in [illegible] Cigna [illegible] [illegible] e [illegible] ottima occasione prezzo eccezionale. [illegible] milioni, Orlieb Immobiliare tel. 540.220

ALLOGGIO libero zona Italia 61 [illegible] Moncalieri ingresso camera [illegible] bagno signorile 46 milioni 900 mila meno [illegible] molto [illegible] tenuto SIS 532.080 - 519 977.

ALLOGGIO libero panoramico (corso Garibaldi 50, Venaria). 6 grandi camere tinello tutti i servizi vendo Tel 480.802.

ALLOGGIO libero via Vivarone (Parella) [illegible] mera cucina ingresso bagno vero affare L. 29 milioni dilazionabili. Tel. 587.834.

ALLOGGIO libero zona Martinetto soggiorno [illegible] cucina servizi panoramico molto signorile. Tel. Intercasa 587.605.

ALLOGGIO libero c. Francia Massaua ingresso 2 camere tinello bagno recente 65 milioni meno mutuo SIS 532.080.

ALL[illegible]O libero via Napione ingresso 3 camere cucina servizi in stabile decoroso. Tel. 588.288

ALLOGGIO libero [illegible] Balbo c. Agnelli recente 2 camere tinello [illegible] [illegible] ben tenuto. SIS 519.977 - 532.[illegible]

ALLOGGIO libero signorile recente (zona [illegible] Montecucco) 150 mq piano alto doppi [illegible] box Tel. Studio Bertelli 548.426.

ALLOGGIO [illegible] libero in palazzina cintura Torino salone 3 camere 6 bagni cucina box giardino mutuo permuta. Tel 779.528

ALLOGGIO nuovo vende privato S. Ambrogio Susa 140 mq mansarda box 2 auto L. [illegible] milioni [illegible]. Tel 710.638 - 713.409.

[illegible] S [illegible] libero signorile recente [illegible] [illegible] bagno [illegible] [illegible] uso studio 25 milioni contanti più mutuo. Tel. 758.883.

ALLOGGIO S. Rita ottimo investimento 1 camera [illegible] tinello cucinino [illegible] in [illegible] recente L. 35 milioni dilazioni. Tel. 506.923.

ALLOGGIO v. S. Secondo ang. Valeggio 3° p. 3 camere cucina servizi bagno da fare, vuoto 65 milioni. Austa 596.607 587.774.

[illegible] vendo a privato c. G. Ferrara 240 mq divisibili 6 entrate piano 3° volendo box a veramente interessati vagliamo piccola permuta mutuo. Tel. 011 [illegible]

ALLOGGIO 3 camere cucina [illegible] mq [illegible] Statuto ufficio o abitazione vendo. Tel. 530 085.

[illegible] Immobiliare 6 1 987.2997 palazzina panoramica 3 appartamenti giardino box [illegible] milioni più mutuo [illegible] anche frazionato.

ALTAMENTE signorili ville e schiera Villar- [illegible] Rocciamelone (a 2 km da Rivoli) [illegible] 3-4 camere [illegible] [illegible] taverne [illegible] giardino privato 2-3 posti auto personale [illegible] posto [illegible] [illegible] [illegible].080.

ALTAMENTE signorili ville e schiera complesso residenziale a 6 km [illegible] Rivoli verso Villarbasse giardini privati materiali finiture e scelta di alto livello ufficio vendite in [illegible] SIS [illegible]

AMPIO via Cibrario appartamento di 6 camere tinello cucinino servizio ripostiglio cantina 82 milioni. Tel. 441 466 - 442.553.

ANGOLO piazza Castello in [illegible] epoca completamente [illegible] a nuovo bilocale servizi Tel. 510.801 ore ufficio

(continua)

I comunisti scomparsi nell'Urss ai tempi di Stalin

PANNELLA: IL MAGISTRATO DEVE SEQUESTRARE L'ELENCO ROBOTTI

La richiesta sarà presentata alla Cassazione - Al congresso nazionale radicale, aperto oggi a Bologna, «bagarre» tra maggioranza e minoranza - Tra gli ospiti anche la dc

PANNELLA

DAL NOSTRO INVIATO

BOLOGNA — Il partito radicale chiederà alla Cassazione di sequestrare «l'elenco Robotti». E' la notizia-bomba annunciata oggi da Marco Pannella nella relazione d'apertura del XXVII Congresso nazionale. Il segretario radicale si è soffermato anche sulle elezioni (anticipate a primavera), l'opposizione interna al partito e la fame nel mondo. Novità di questo congresso è la presenza, per la prima volta nella storia del partito radicale, di una delegazione dc.

Con leggero ritardo rispetto al previsto (l'aula dei Congressi bolognese ha cominciato a riempirsi dopo l'arrivo del treno da Roma), poco prima di mezzogiorno Angiolo Bandinelli ha aperto il XXVII Congresso nazionale del partito radicale. Alle sue spalle l'enorme slogan «*Vivere per la vita. Armati di violenza. Non mollare!*», che riecheggia Salvemini e con cui i radicali rivendicano la saldatura tra valori socialisti e valori cristiani. Ad ascoltare le parole del presidente del consiglio federale radicale una platea di qualche centinaio di militanti (molti dell'opposizione). Il grosso dei congressisti (e della maggioranza pannelliana) giungerà, come di consueto, domani con l'inizio del weekend.

Ed è subito bagarre, appena Bandinelli ha terminato di leggere il documento approvato ieri sera dal consiglio federale quasi all'unanimità: un solo voto contrario ed un astenuto. Ma è durata poco, perché infine gli uomini di Pannella sono riusciti a far passare il loro ordine dei lavori: il congresso si dividerà in sette commissioni e lavoreranno a partire dal problema della lotta alla fame nel mondo.

Poi la relazione di Crivellini, il tesoriere del partito che più ottimista non si poteva immaginare. Tutto va bene, ha detto in sintesi il tesoriere: i soldi del finanziamento pubblico sono stati ben spesi, le entrate da parte di 2500 iscritti sono decuplicate.

Infine, nel primo pomeriggio, l'attesa relazione del segretario e carismatico, Marco Pannella. La scaletta del suo intervento è appena abbozzata, ma l'intento di suscitare scalpore dentro e fuori del partito è più che evidente. Questi i punti principali del discorso di Pannella.

● **Pci** — E' una bomba già annunciata ieri alla quale ora le assise congressuali danno maggior risonanza. Il pr chiederà al presidente della Cassazione di sequestrare l'«elenco Robotti» in possesso dell'editore Napoleone, perché apra un'inchiesta e proceda penalmente contro autori e complici di quella strage perpetrata contro cittadini italiani emigrati in Russia.

● **Elezioni** — Le elezioni anticipate a primavera sono ormai una certezza, sostiene Pannella. «*Ma al di là di tutti i sondaggi che ci danno per sconfitti, in caso di elezioni gli italiani premieranno il partito radicale*». Se presentarsi o no, sarà un congresso a deciderlo, «*ma già da ora* — dice Pannella — *dobbiamo iniziare a ragionarci e discutere*».

● **Oppositori interni** — «*E' legittimo che la minoranza muova le critiche che più crede opportune*». Poi però, Pannella risponde duramente, talvolta con acrimonia, e le rigetta tutte e completamente: quella «*gestione autoritaria del partito*», e quella di «*facili cooptazioni nelle cariche*», per finire allo «*sbatti il negretto in prima pagina*», per quanto riguarda le campagne contro la fame.

● **Fame nel mondo** — «*Tutti i nostri rapporti con gli altri partiti sono misurati a partire dalla lotta alla fame, dalle proposte di disarmo e di riduzione dei bilanci militari*». Per questo diventano tesi i rapporti del partito radicale con il mondo cattolico.

Quest'ultimo discorso, Pannella lo rivolge proprio alla delegazione dc, per la prima volta presente ad un congresso radicale e la più ampia e la più «qualificata» tra gli invitati: ci sono infatti Martinazzoli e i capigruppo parlamentari, Bianco e De Giuseppe.

Gianni Pennacchi

Chi non ha la tessera questa volta non vota

DAL NOSTRO INVIATO SPECIALE

BOLOGNA — *Per tradizione, i congressi radicali si svolgono per deleghe. Ognuno è libero di parteciparvi e di chiedere la parola: iscritti, simpatizzanti, ecologisti, anti-militaristi, omosessuali, diversi e emarginati vari. Quest'anno a Bologna c'è una novità, ferocemente quanto inutilmente avversata dagli anti-pannelliani: precedenza nell'iscrizione a parlare e diritto di voto per mozioni ed elezione del segretario, spettano ai soli iscritti.*

E chi non ha la tessera? Semplice, può sottoscriverla direttamente qui, nell'atrio del palazzo dei congressi, previo versamento di una modica (si fa per dire) cifra di 70 mila lire. Il ricavato ad ogni modo radicali non appare affatto esoso al vicesegretario dirigente. «Perché noi ci autofinanziamo — *spiega* il *vicesegretario Giovanni Negri* — i soldi del finanziamento pubblico li spendiamo tutti all'esterno del partito: radio e tv, centri studi, iniziative giuridiche e politiche vicine alle nostre lotte. Le nostre tessere quindi, debbono contare, né più né meno di quanto contavano le iscrizioni alle leghe socialiste, agli inizi del secolo».

g. p.

Esplosione in un oleificio Tre operai restano sepolti

SIRACUSA — Tre operai sono stati feriti dall'esplosione di un serbatoio in un oleificio di Siracusa, mentre con un saldatore stavano riparando una tubazione. E' saltata una parte del tetto e i calcinacci hanno sepolto Aldo Capitta, di 41 anni (è il più grave), Oreste Iemmo, di 56 e Concetto Puglisi, di 28.

Palermo: funzionari arrestati per una truffa alla Cee

PALERMO — Due funzionari dell'Ice, istituto per il commercio con l'estero, ed il ragioniere di un'azienda di Palermo che si occupa di esportazioni di agrumi sono stati arrestati dalla polizia per una truffa di alcuni miliardi di lire ai danni della Comunità economica europea. Sono Eugenio Di Camillo, 48 anni, di Messina e in servizio nell'ufficio dell'Ice di Cosenza, che è stato rintracciato a Ragusa, e Filiberto Cardarelli di 41 anni, nato a Sonnino (Latina) e quale lavora nell'ufficio dell'Ice a Latina.

Vigile urbano gambizzato nel Napoletano (è il decimo)

NAPOLI — Ancora un attentato contro un vigile urbano. Il nuovo episodio, il decimo dall'inizio del mese di ottobre, è avvenuto ieri mattina nella piazza centrale di San Giorgio a Cremano, a una decina di chilometri da Napoli. Due giovani hanno ferito alle gambe con colpi di pistola Giuseppe Esposito, di 44 anni. Gli altri ferimenti furono rivendicati da appartenenti ad una organizzazione di camorristi.

Cinque militari incriminati per omicidio colposo

UDINE — Cinque militari — il tenente colonnello Corrado Frendo, il sottotenente Enrico Fassoni e i graduati Uga Sasso, Antonio Saracino e Leonida Graziosi — sono stati rinviati a giudizio. Avrebbero cagionato in modo diverso la morte di un soldato di leva, Antonio Niero, deceduto nel corso di una esercitazione di sbarco delle truppe anfibie «Sile», davanti al Lido di Venezia il 4 febbraio 1981. Secondo i giudici, l'incidente provocato dalle cattive condizioni del mare e da una erronea manovra di un mezzo anfibio è da imputare alla mancanza di ordini precisi da parte delle persone addette al controllo dell'operazione.

Ragazza morta a Viareggio forse per una superdose

LUCCA — Barbara Simonetti, 17 anni, abitante a Quiesa di Massarosa (Lucca), è morta a Viareggio, forse per una «superdose» di eroina. Tossicodipendente, più volte denunciata per piccoli furti, la ragazza è stata trovata a terra, ieri mattina, in piazza del mercato. Accanto aveva una siringa e un laccio emostatico ancora legato all'avambraccio. E' morta mentre veniva trasportata con un'autoambulanza all'ospedale. Il pretore di Viareggio ha disposto un'autopsia anche per stabilire se il decesso sia dovuto ad una dose eccessiva di eroina o ad un errato «taglio» dello stupefacente con sostanze velenose.

ROMA — Un giovane aviere, Enrico Spera, di 24 anni è stato trovato morto, in via della Tenuta della Maglianella nella zona Aurelia, probabilmente stroncato da una dose eccessiva di stupefacenti. E' la 44ª vittima dell'eroina a Roma nell'anno.

Costo-lavoro: il negoziato non si sblocca d'un passo

I sindacati attendono la conclusione delle assemblee in fabbrica sulla loro proposta di ridurre la contingenza del 10 per cento

ROMA — Il negoziato su costo del lavoro e contratti ieri non è decollato. Sindacati e imprenditori sono rimasti arroccati alle proprie rispettive posizioni, senza riuscire a fare passi di avvicinamento. Torneranno a incontrarsi il 9 novembre, ma solo per una verifica «tecnica».

La trattativa è di fatto praticamente rinviata al 12 novembre, quando saranno concluse le consultazioni dei lavoratori sulla proposta sindacale sulla scala mobile.

Nell'incontro di ieri pomeriggio nella sede della Confindustria gli imprenditori hanno ribadito la necessità di ralentare «*in modo consistente*» la scala mobile. Merloni, presidente della Confindustria, ha fatto capire che anche il salario reale deve diminuire.

Anche il vicepresidente della Confindustria Walter Mandelli ha dato un giudizio negativo; pur considerando «*apprezzabili qualitativamente le posizioni del sindacato*» le considera «*largamente insufficienti, sul piano quantitativo*». Per gli imprenditori, la scala mobile dovrebbe rallentare almeno del 50 per cento.

MANDELLI

I sindacati propongono invece un raffreddamento della contingenza del 10 per cento e la salvaguardia del potere d'acquisto dei salari medio-bassi attraverso la manovra fiscale.

Ma secondo gli imprenditori questa proposta lascerebbe margini insufficienti per aumenti contrattuali.

Queste chiusure sul costo del lavoro sono pesate sull'andamento delle nove trattative contrattuali, e peseranno anche quelle che dovrebbero aprirsi nei prossimi giorni.

Solo i chimici sono riusciti a fissare un prossimo appuntamento. Per le altre categorie tutto è finito con nulla di fatto e i metalmeccanici hanno già indetto una serie di scioperi delle categorie.

affida il tuo corpo a mani esperte!

NUOVA APERTURA!!

CLINICA ESTETICA ALESSANDRA

tutti i più moderni trattamenti
estetici del viso e del corpo
anticellulitici dimagranti e rassodanti - perdita di
alcuni centimetri in una sola seduta
LASER TERAPIA
primo trattamento dimostrativo GRATIS!!
ABBRONZATURA SOLARIUM U.V.A.
eliminazione totale smagliature e rughe
massaggi manuali - ionoforesi
manicure, pedicure, depilazione
TORINO - via Nizza, 32 - tel. 68.37.04
ALESSANDRA

ECONOMICI

19 Vendita alloggi

ANSELMO nazionale stabile ristrutturato delle pari comodità in barriera Milano ultimi alloggi composti da grande cameria e cucina a 6 milioni e mutuo, 3 camere e cucina a 11 milioni e mutuo possibili abbinamenti alloggi tel. 304.214

ANSELMO libero S. Rita 2 camere tinello servizi ampio signorile piano alto vendo a 8 milioni mutuo tel. 304.214

ANSELMO libero S. Rita ancora uno unico conveniente 3 camere tinello servizi dignitosissimi 7° 500 mila mutuo tel. 304.214

ANTICO palazzo collina Baldissero parzialmente ristrutturato possibilità 5 grandi unità adatto anche clinica eccezionale Tel

APPARTAMENTINI
liberi signorili salottino libero cucina bagno lavanderia in piccolo stabile ristrutturato ottimi materiali e finiture soleggiatissimi piazza Statuto Umbria 10 vende Fumero Edilità

APPARTAMENTO in villa Collegno recente salone 2 camere cucina,bservizi box cantina giardino dilazioni Tel 657 516

APPARTAMENTO libero zona S. soggiorno 2 camere cucina servizi giardino dominicale anche uso ufficio Tel 505 921

APPARTAMENTO libero camera salone cucina abitabile servizi termo ascensore zona Mirafiori vendesi Tel 596.233 - 393.961

APPARTAMENTO libero via Santhià ristrutturato camera cucina cantina riscaldamento Tel

APPARTAMENTO v. S. Secondo ang. v. Valgioie p. 4° mq 100 2 camere cucina servizi vuoto 110 milioni Aurea 596.667 - 597.774.

APPARTAMENTO
via B. Lumi ingresso 2 camere tinello cucina servizi cantina 35 milioni Tel 518.012 Gh sabato aperto

APPARTAMENTO signorile M. Vitt salone 3 camere cucina servizi mq 165 vuoto 170 milioni Aurea -

APPARTAMENTO signorile S. Rita ampio salone 2 camere tinello 5 minuti Tel

APPARTAMENTO libero ristrutturato Collegno salottino 2 camere tinello biservizi volendo box SIS 532.080

APPARTAMENTO centrale via Barbaroux piano 1° ad uso ufficio mq 400 volendo dividere in 3 unità Vuoto 270 milioni Aurea 596.667 - 597.774.

ARTIGIANO ha ristrutturato ex convento e ne ha ricavato 14 alloggi parzialmente arredati, recatevi sul luogo a 6 km da Chieri direttamente Tel 626

ATTICO libero prossimo corso Trapani - Pinerolese camera tinello bagno terrazzo L. milioni e piccolo Tel 687

ATTICO libero zona Aurora tinello cucinino bagno grande terrazzo 40 milioni Compreso lavanderia privato 784.755

ATTICO S. Rita libero signorile salone 3 camere cucina doppi servizi 180 milioni possibilità permute Tel 513.916.

ATTICO Sebastopoli recente ultimo piano camera tinello cucinino bagno Studio Latina 549 850.

ATTICO corso Cadore angolo Lungo Po Antonelli camera tinello cucinino servizi TB 443.223 - 441 787 Centralcasa

ATTICO corso Cadore angolo lungopò Antonelli camera tinello cucinino servizi terrazzo. Tel 443.223 - 441 787 Centralcasa

e superattico particolare ai 8 piani i giardini Reali e l'Università prestigiosa del 1974 salone sala pranzo 3 letto 2 servizi Stim tel 741.3101

ATTICO libero spazioso recente via Giorgio (via C. della Salute) 6 camere tinello servizi terrazzo vendesi Tel 540.909

ATTICO libero recente piazza Sofia camera cucina bagno terrazzo termo 41 milioni Safim 473.0118

libero via Cibrario (Statuto) 3 camere cucina servizi signorile mutuo permute Gaiotto 741.3131

ATTICO libero S. Paolo via ampio soggiorno vano letto cucinetta servizi terrazzo solarium. Studio RD 535.211 - 532.711

ATTICO vendesi Italia subito 2 camere bagno termo ascensore terrazze facilitazioni Elite Case 505.538

AVETTA vende in via Garibaldi (zona pedonale) piano, volendo dividere in d'epoca juveniana, da ristrutturare complessivi 420 mq. Tel Avetta 532.192 - 532.558

AVETTA vende in S. Rita occupati di camera tinello cucinino servizio stabile recente costruzione prezzo interessante Tel 532.192 - 532.558

AVETTA vende presso corso Palermo alloggio libero ottimo stato 8 camere cucina doppi servizi 532.192.

AVETTA vende in largo Brescia alloggi a 105 mq in d'epoca con ascensore a termo Tel. 532.192 - 532

vende libero 33 milioni alloggio cucina bagno soffitte. Tel. 532.192 - 532.558

AVETTA vende in casa recente termo alloggio di camera tinello cucinino servizio cantina libero Tel 532.192

AZ IMMOBILIARE 8 vende libero in S. Paolo 3 camere tinello servizi più posto auto prezzo L. 84 milioni Tel 755.659

IMMOBILIARE 8 vende libero corso Agnelli 3 camere piano cucinetta servizi prezzo L. 99 milioni 500 mila Tel 755.659

IMMOBILIARE 8 vende adiacenze piazza Adriano: ingresso 3 camere cucina bagno ripostiglio prezzo L. 56 milioni vista affare Telefonare 755.659

MILANO camere tinello cucinino cantina termo box doppi 25 milioni più 4 milioni prestito senza ufficio vendite tel 415.0441

BARBATANO 741 3051 vende libero in S. Rita alloggio di 2 camere tinello e servizi più posto in cortile.

741 3051 vende libero Bramante panoramico salottino camera 8 nello e possibile mutuo

BARBATANO 741 3051 vende a Trana nuova costruzione salottino 4 camere cucina servizi e giardino mutuo fondiario

Milano libero alloggio ingresso servizio vende 20 milioni Studio Canale tel 859 577

Milano (via Martorelli) libero recente camera tinello cucinino sore 37 milioni Safim 487 741

Bi Bi A vende Crocetta libero splendido appartamento salone 8 camere cucina bservizi bingresso Mutuo Prezzo interessante Telefonare 9066

Bi Bi B vende via Madama Cristina adiacente alloggio ristrutturatissimi soggiorno 3 camere bservizi. Tel 335.9066

Bi Bi corso Regina prossi piazza Statuto alloggio recente di camera tinello cucinino Piano alto. Tel. 335.9066

D vende corso Francia Porro Strada in stabile recente 2 camere tinello cucinino servizi Tel 335 9066

Bi Bi E vende piazza Bernini adiacente libero salone 3 camere cameretta cucina doppi servizi Prezzo affare Tel 335 9066

Bi Bi F vende a Collegno in complesso Doirama alloggio libero signorile salone 2 camere cucina bservizi box Tel 335.9066

Bi Bi G vende in corso Giulio libero camera tinello cucinino servizi Prezzo affare Telefonare

8 vende in Francia in stabile d'epoca ristrutturato nelle parti comuni alloggio di 4 camere cucina. 335.9066.

Bi Bi I vende Pinerolese in casa signorile minialloggio sito composto di 2 vani e servizi Tel 335 9066

L vende a Rosta in palazzina recente alloggi di 1-2 camere tinello cucinino servizi e box. Prezzo affare Tel. 335.9066

BERGAMASCO 659.831 - 660.9649 Rossetti libero signorile salone 2 cucina 2 servizi terrazzo e box

BERGAMASCO 659.831 - adiacenze Montecucco liberi luminoso salone 2 camere tinello cucinino 2 servizi.

BORGARO Cirié alloggio libero 2 camere tinello servizi 2° piano lebbricato 7 anni Casa-Nova 920.9705

BORGATA Vittoria vendesi libero signorile piano alto salottino 2 camere biservizi posto auto Case 505 538

BORGO Vittoria libero ampio 8 camere ingresso cucinino servizi stabile recente Nordammobili 80.749.5000 - 740 270.

BORGO Vittoria antico in stabile signorile camera tinello cucinino servizi cantina L. 30 milioni Più 15 milioni mutuo Tel 383.445

Vittoria tinello cucinino servizi mq occupato 2° piano 75 milioni. Grimaldi 596.282.

BORGO Vittoria angolo 4° piano: camera tinello cucinetta servizi, vuoto 85 milioni. Aurea 596.667 - 597.774.

Vittoria ingresso 3 tinello cucinino servizio box auto L. milioni Il Portico

BRANDIZZO
appartamenti liberi con abitabilità due camere tinello cucinino servizi cantina vendesi tel Grimaldi 505.917 sabato aperto

BRANDIZZO 2 camere cucinino servizi cantina termo ascensore 25 milioni più 8 milioni prestito senza ipoteca ufficio vendite Tel. 415.0441.

via bitrimiliare due appartamenti 1-2 cucina servizi box giardino condominiale dilazioni permute Tel 748.719 - 741.2843

BURIASCO (32 km To) alloggio di 3 camere cucina servizi e mansarda con servizi di 90 mq orto 72 milioni 7 milioni mutuo inverno vende Tel 518.985

BUTTIGLIERA libero spazioso soggiorno due bagno ripostiglio cantina 58.000.000 Gabetti Rivoli 958

BUTTIGLIERA liberi in villa appartamenti di varie metrature con mansarda giardino privato box. Tel 959.2001

Cascina ristrutturata parzialmente libera possibilità investimento dilazioni e/o Tel 748.719 - 741.2843.

CARIGNANO liberi in nuovissima e signorile palazzina alloggi ampie mansarde L. 77 milioni 519.017 - 519.085.

CARMAGNOLA viale Barbaroux libero alloggio camere cucina I.E.I.T. telefono 441 144

in blocco Barriera su corso 8 piani 4 alloggi 2 negozi magazzini privato vende Tel 539.486 ore pasti

CASA libera adiacenze corso Dante 7 vani 2 servizi ideale uso ufficio od abitazione L. 55 Mediocasa 335 9070

CASABIANCA libero via San in signorile casa d'epoca tre camere cucina servizi L. 58 milioni tel 531.310

CASABIANCA libero Cincinnato salottino due camere cucina servizi alto milioni tel 531.310

CASABIANCA libero recente largo Gonardo salottino due camere cucina servizi posteggio auto 97 milioni tel 531.310.

CASABIANCA libero centrale da ristrutturare camere servizi L. 80 milioni forti dilazioni 531.008

CASABIANCA recente zona Mirafiori due camere tinello cucinino servizi posto auto L. 65 milioni

CASABIANCA libero piazza Bengasi due tinello cucinino servizi L. 58 milioni pagamento dilazionato, tel. 531.310.

CASABIANCA libero subito San ampia tre camere cucina servizi L. 68 milioni forti dilazioni tel. 531.310

zona Valdocco arredata L. 10 milioni minimo contanti L. 1 milione tel 531.310

CASABIANCA 531.008 libero recente zona Aeronautica tinello cucinino servizi, 45 milioni meno 8 milioni mutuo

CASABIANCA 531 libero signorile zona c. Bramante tinello cucinino servizi 98 milioni.

CASABIANCA 531.008 libero c. Regina Margherita zona 8 Tassoni camera cucina servizi 23 milioni dilazionabili

CASABIANCA 531.310 libero via Cesare Balbo recente due camere tinello cucinino servizi 68 milioni meno forte mutuo

CASABIANCA 531.310 in palazzina mq biservizi box alto privato 97 milioni meno forte mutuo

CASABIANCA 531.008 libero Superga villa bilamiliare nuova Inpk mq abitabili giardino 273 milioni

CASABIANCA 531.008 libero signorile via Porpo Strada angolo corso Peschiera salottino 2 camere tinello cucinino servizi

CASABIANCA 531.310 libero zona Aeronautica recente camera tinello cucinino servizi 42 milioni meno 6 milioni mutuo

CASABIANCA 531.008 libero Grugliasco corso Torino in palazzina due camere tinello cucinino servizi L. 65 milioni

CASABIANCA 531.008 libero Borgaro agognato camere tinello cucinetta servizi con ampio collegato termo accessorio 58 milioni meno mutuo

CASABIANCA 531.008 libero corso Regina Margherita corso Tassoni camere cucina servizio milioni dilazionabili

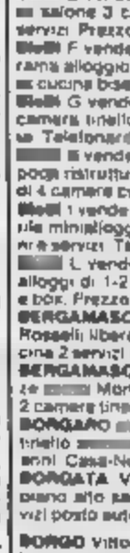

CASAMERCATO A vende libero in c. d'Azeglio alloggio prestigioso composto da ingressi 3 camere cucina doppi servizi mq 170 circa dilazioni

CASAMERCATO 650.3805 libero attico prestigioso recente in zona Francia composto da ingresso disimpegno cucina 4 camere salone doppi servizi, L. 198 milioni.

CASAMERCATO A vende libero alloggio in Cavour Salvario piano composto di 6 camere servizi mq 75 circa Prezzo affare e facilitazioni

CASAMERCATO A 650.3805 vende libero in via Nuovo S. Rita alloggio composto da ingresso 3 camere cucina servizi 85 milioni dilazionabili

CASAMERCATO A 650.3805 vende alloggio libero in via Rossini (Vanchiglia) signorile composto da salone 3 camere cucina servizi mq 140 circa Posto auto. 135 milioni

CASAMERCATO 650.3805 libero 1-2-3 mera tinello semirecente quasi centrale Dilazioni Aperto sabato pomeriggio.

CASAMERCATO C 650.3805 libero via Cavour S. Salvario piano alto 2 camere cucina Prezzo affare, Dilazioni.

CASAMERCATO C 650.3805 libero via Pomaro (S. Rita) ingresso saloncino 2 cucina doppi servizi Affare

CASAMERCATO libero via Rossini (Vanchiglia) signorile 3 camere servizi posto auto Dilazioni

C libero via Sapri (Lingotto) indipendente cassetta ingresso 3 camere cucina servizi.

CASAMERCATO D 650.3805 Mauro vista 230 mq coperti terrazzo giardino box Dilazioni permute

650.3805 Mercadanti c. Roma signorile salone 4 camere cucina doppi servizi terrazzo

via Vitorbo M. di Campagna stesso caso 1-2 camere cucina servizi da 21 mq/pm dilazioni

CASAMERCATO D 650.3805 via Lesolo (corso Belgio) stesso caso 2-3 camere servizi abbinabili da 14 milioni.

CASAMERCATO D 650.3805 libero Borgaro (Madonna Campagna) ampio 2 camere cucina 41 milioni. Prezzo affare

CASAMERCATO D 650.3805 libero Venaria camera cucina servizio 16 milioni 500 mila dilazionabili

CASAMERCATO D 650.3805 Grugliasco via Cravero 90 mq composti da 2 camere cucina servizi. Dilazioni, permute

CASAMERCATO D 650.3805 libero via Revelda (Mirafiori) ingresso 4 camere cucina bagno Ristrutturato Volendo box

CASAMERCATO D 650.3805 libero via Principe Tommaso bilocale molto ampio 25 milioni dilazionabili

CASAMERCATO D 650.3805 libero via Mombarcaro S. Rita camera tinello cucinino servizi 50 mq circa Dilazioni

650.3805 libero Chieri via Grandi ingresso 8 camere tinello cucinino posti box 58 milioni Permute

CASAMERCATO libero corso Trapani presso piazza Rivoli camera tinello cucinino servizi

CASAMERCATO D 650.3805 libero Avviata ampio recente 3 camere tinello cucinino box milioni dilazionabili.

CASAMERCATO D 650.3805 libero via (Madonna Campagna) ingresso tinello cucinino servizi 34 milioni.

D 650.3805 libero via Po ingresso 8 camere cucina bagni. Prezzo affare 53 milioni dilazionabili

D 650.3805 Avviata ampio recente ingresso 5 tinello cucinetta 48 milioni

D 650.3805 libero via Revelda (Mirafiori) piano alto ingresso 3 camere cucina servizi Box Dilazioni

CASAMERCATO D 650.3805 libero Collegno lussuoso doppi ingressi salone cucina 2 servizi giardino box

CASAMERCATO 650.3805 libero presso Superga (Pavarolo) saloncino 2 camere posto cottura servizi box giardino

CASAMERCATO D libero via Sapri (Lingotto) monolocale bagno Prezzo eccezionale

CASAMERCATO libero Valpiano Unione Sovietica 2 ingressi salone 3 camere tinello cucinino, 3 servizi

CASAMERCATO libero via Revello S. Paolo piano alto due camere angolo cucinino servizi Ottimo prezzo

CASAMERCATO D 650.3805 libero collina Gassino signorile salone 5 camere cucina 3 servizi box g

D 650.3805 libero via Margaretta (Mirafiori) piano alto 4 camere cucina antibagno posto auto

CASAMERCATO D 650.3805 libero S. Mauro signorile 7 camere cucina 2 servizi Prezzo interessante.

CASAMERCATO 650.3805 libero Airasca spazioso ingresso 2 camere tinello cucinino box. Prezzo interessante

CASAMERCATO 650.3805 libero Dante piano alto spazioso ingresso 2 cucina servizi Dilazioni Permute

CASAMERCATO D 650.3805 via Morghen Cit Turin signorile camera servizi prezzo interessante

CASAMERCATO D 650.3805 libero via Nubio S. ingresso 3 camere cucina servizi milioni dilazioni permute

CASAMERCATO libero Volpiano via Lelmi recente salone 2 camere bagno dilazioni permute

CASAMERCATO D 650.3805 Venaria via Sauro camera tinello cucinino Prezzo

CASAMERCATO E 650,3805 via Carrù (S. Paolo) cucina abitabile bagno 35 milioni stessi

CASAMERCATO E 650.3805 libero corso Vercelli ingresso 1 cucina bagno cantina, 27 milioni

CASAMERCATO E 650.3805 via Tonale (Mirafiori) ingresso 2 camere tinello cucinino servizi. Permute.

CASAMERCATO libera centrale via Giulio mansarda ristrutturata e e 16 milioni 500 mila dilazionabili

CASAMERCATO E 650.3805 libero via Foronì (Barriera Milano) 8 camere cucina servizio Facilitazioni di pagamento

CASAMERCATO E 650.3805 Casorzo Vica piano 2 camere tinello cucinino servizi Permute

CASAMERCATO E 650.3805 via Mombarcaro S. Rita ingresso 2 camere tinello cucinino servizi 47 Dilazioni

CASAMERCATO E 650.3805 Grugliasco piazza Matteotti ampio ingresso 2 camere tinello cucinino Prezzo interessante

CASAMERCATO E 650,3805 via Borgomanero Pozzo Strada stessa casa 1-2 cina servizi Prezzo ottimo.

E 650.3805 libera ristrutturata cassetta 2 seminterrato 34 milioni

E 650.3805 Traforo signorile ampio ingresso 2 camere tinello cucinino servizi 57 milioni

E 650.3805 Nuovo Pinerolese Villaggio Rosanza 2 camere cucina servizi terrazzo Permute

CASAMERCATO E libera via Torricelli Crocetta ingresso 2 cucina servizi Ristrutturato

CASAMERCATO E 650.3805 libera occupata stessa casa Palermo blocchi con servizi eventualmente abbinabili

E 650.3805 libero via Cavour Campidoglio ingresso 2 cucina bagno mansarda cantina dilazioni

CASAMERCATO E 650,3805 libero via Brandizzo (Barriera Milano) 3 camere bagno Dilazioni Permute

E 650.3805 libero via Farini Crocetta signorile ingresso 8 camere tinello cucinino servizi 75 milioni.

E 650.3805 via Maria Vittoria 2 camere cucina 23 milioni. Prezzo affare e dilazioni

CASAMERCATO E Barriera via Garibaldi signorile ingresso 2 camere tinello cucinetta volendo box doppio

E 650.3805 libero Giugliasco via Rieti recente piano ingresso 2 camere cucina. Dilazioni Permute.

CASAMERCATO E libero Maria Ausiliatrice bilocale servizio Prezzo in

CASAMERCATO E 650.3805 libero via Monte Pasubio (Lingotto) recente spazioso 2 re tinello cucinino servizi.

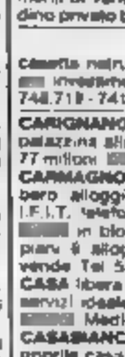

CASAMERCATO Z 650.3805 vende alloggio libero in via Del Carmine ristrutturato composto da salone 3 camere cucina servizi mq circa Facilitazioni di pagamento

CASAMERCATO Z vende alloggi liberi in via Vitorbo (Madonna di Campagna) stesso caso composti da 1-8 camere cucina servizi a partire da 21 milioni. Dilazioni.

CASAMERCATO Z 650.3805 vende libero collina Gassino in complesso molto signorile, dotato di piscina e campi tennis, alloggio composto da: 2 saloni 5 camere triple servizi box giardino Mutuo fondiario di 40 mi lioni

CASAMERCATO Z nello stesso stabile a Mercurio alloggi di 1-2 tinello servizi termoa a partire da 43 milioni dilazioni e/o permute

CASA-NOVA Barriera di Milano (piazza Respighi) alloggio di 2 camere cucina gna L. 57 milioni tel 386.916.

CASA-NOVA libero ultimo piano adiacente p. Statuto alloggio di 2 tinello cucinino bagno tel. 386.916

CASA-NOVA libero adiacenze Grosso alloggio di 8 camere tinello cucinino bagno dilazioni tel. 386 916.

CASA-NOVA libero zona Parella (via Capelli) alloggi di tinello cucinino bagno L. 56 milioni Tel 386 916.

A libero piazza Respighi alloggio 7° piano di due camere cucina bagno L. 25 milioni più mutuo, tel. 337

libero corso Sebastopoli alloggio 7° piano 8i due cucina bagno L. 25 milioni più mutuo tel 386.916

CASANOVA libero corso Francia (Collegno) alloggio recente di soggiorno 2 tinello cucinino bagno tel. 386.916.

CASANOVA libero via G. Reni alloggio ca tinello cucinino bagno L. 20 milioni più mutuo tel 337 634

CASA-NOVA libero alloggio corso Sebastopoli 2 camere cucina bagno L. 58 milioni dilazionabili tel 337.634

CASA-NOVA libero S. Paolo (via Mongrenevo) alloggio di 2 camere cucina bagno L. 59 milioni Tel 337.634

CASCINE Vica privatamente vende alloggio libero 2 camere tinello cucinino casa decoroso 920.0800

CASELLE caserta libera uni-bitamiliare 8 camere cucinotta bisservizi cantina box doppio cortile Tel 920.8848 - 920.0275

CASELLE libero subito recente soggiorno 2 camere cucina bagno cantina garage e terreno ascensore sfare ai B.I.T. 532 554

CASETTA bitamiliare libera Avigliana mq 260 coperti e mq 1000 giardino vendiamo anche frazionate Silicate 452

CASETTA progetto approvato per ristrutturazione sopraelevazione terreno 1300 mq in zona residenziale Rivalta 120 milioni Failla & Bertinetto 741 2874.

CASETTA in Torino con 700 mq giardino circostante L. milioni più 20 milioni mutuo Tel. 383.445

CASETTE mq 800 800 mt corso Francia Grugliasco vendo o permuto parzialmente 80 milioni Tel 518 229 - 534.584

CAVORETTO villino unifamiliare disposizione su due piani posizione panoramicissima richiesta 268 milioni tel. 505.000 - 503.200.

CENISIA libero ascensore 3 camere tinello cucinino servizi cantina 79 milioni 10 milioni mutuo Grimaldi 506.464

libero terme ascensore 3 camere cucinino servizi cantina 79 milioni 10 milioni mutuo Grimaldi 506 464

CENTRALE via Santa Chiara libero camera cucina servizio 12 milioni 900 mila sufficienti 4 milioni Safim 481.114.

CENTRALE via Santa Chiara libero cucina servizio 12 milioni 900 mila sufficienti 4 milioni. Safim 487.741.

CENTRALISSIMO appartamento composto 13 camere collegato a negozio scalone e libero subito adatto uso ufficio - agenzia bancaria o assicurativa. Fiduciaria Immobiliare 556.956.

CENTRALISSIMO nuovo mq 250 adatto studio e altro Tel 774.014.

CENTRALISSIMO casa d'epoca patrone 3 camere cucina servizi 4° piano ascensore portineria mutuo. Pistone tel. 506.396.

CENTRO Europa libero recente signorile salone 3 camere cucina bservizi mq 130 L. milioni Più 585.901 Crimea

CENTRO Europa libero signorile salone camera tinello cucinino mq 83 milioni più Paolo Safim 473.0118.

CENTRO libero in stabile ristrutturato mq 70 ristrutturare ottimo ufficio. L. 40 milioni Telefonare 548

CENTRO libero alloggio di 3 camere cucina ingresso ripostiglio bagno cantina 38 finanziamento. Tel. 510.801

CENTRO via Madama occupato due camere cucina servizi 23 500 disponibilità mansarde Grimaldi 506.464

CENTRO via San Secondo 5 monocamere di mq 2 occupate vendiamo in blocco o frazionatamente Affare Tel 758.855 Lunica srl

513.831 libero centralissimo signorile portineria salone 2 cucinino 2 servizi, 198 milioni minimo tenuti

CENTROCASA 513.831 adiacenze corso Umbria, 2 camere cucina servizio terme particolare, 27 milioni minimo contanti, dilazioni.

513.831 libero ristrutturato zona corso Unione Sovietica piano terra, costruzione recente, 35 milioni dilazionabili.

513.831 corso Lombardia recente: 3 camere cucina bagno, 87 milioni 800 giardino condominiale, box auto. Dilazioni pagamento

CENTROCASA 513.831 signorile corso bagno 80 milioni dilazioni

CENTROCASA 513.831 Belgio ottimo investimento 4 camere cucina bagno milioni autorizzato 30% contanti dilazioni.

CENTROCASA 513.831 corso Brianza stabile d'epoca 8 camere cucina bagno terrazzo cantina, milioni meno mutuo

CERCO urgentemente camera tinello cucinino recente qualsiasi zona bene abitata pagamento immediato Tel. 473.0387.

CHIVASSO appartamento libero di 2 camere cucina servizi e L. milioni più dilazioni. Tel Grimaldi 911.

CHIVASSO libero appartamento recente salone 2 camere cucina servizi e L. milioni più dilazioni Tel Grimaldi 911.3866

CIRIE' abitazione bilamiliare composta 2 appartamenti di 4 camere e servizio terreno mq 900. Casa-Nova 920.9705

CIRIE' Nole casa indipendente parzialmente da rifare uni-bitamiliare 12 zino terreno mq 700. Tel.

A via Di Nanni (adiacenze) ingresso 2 tinello cucinino bagno 2 balconi termo cantine e posto auto L. 55 milioni mutuo di Tel. 519.260 - 532 170

CITTADELLA A corso Umbria adiacenze libero 3° piano ingresso tinello angolo cottura servizi dilazioni, permute Tel. 519.260 - 532.170.

CITTADELLA 8 519.260 vende camere corso Vittorio da ristrutturare stessa casa ottimi per investimento.

CITTADELLA 8 corso Umbria Savigliano) libero ingresso camera tinello angolo cottura cantina Tel 9.260 - 532 170.

CITTADELLA 170 vende corso Gabetti libero cucina servizi L. 20 milioni dilazionabili

D 519.260 San Paolo libero 2 camere tinello cucinino bagno ingresso termo cantina posto permute dilazioni

CITTADELLA D Racconigi libero ingresso 8 camere tinello cucinino termo cantina Permute Tel 519.260 - 532 170

CITTADELLA E 532.170 vende o permuta libero piazza Crispi ingresso camera cucina servizi cantina dilazioni permute

CITTADELLA E piazza Crispi libero ingresso camera cucina cantina L. 25 milioni dilazionabili 519.260 - 532.170

CITTADELLA F Oddone libero ingresso cucina cantina L. dilazionabili Tel 519.260 - 532 170

COLLEGNO adiacente corso Francia libero recente piano alto camera tinello cucinino bagno 46 milioni 800 mila Gabetti 5787

COLLEGNO in centro residenziale salone 8 camere studio cucina servizi volendo 2 box e posto auto. Tel pasti 901.4405

COLLEGNO in palazzina spazioso tinello cucinino servizi Luciana Viola, tel 857-824

COLLEGNO libero signorile (Gramsci angolo corso Francia) salone 2 camere tinello ducinotta doppi più box accettasi permute Tel Bertelli

COLLEGNO libero soggiorno 2 camere cucinotta servizi cantina prezzo interessante forte mutuo sol/cizzato Ufficio vendite tel 415.0441

(piazza della Repubblica) libero panoramico recente 2 camere tinello cucinino servizio motto milioni dilazionabili Tel 388.183 Torino

COLLEGNO piazza della Repubblica signorile centralissimo Terrazzano tel 938 873 - 931.1995 Avigliana

COLLEGNO vendiamo 1 tinello cucinino servizio cantina libero all'atto ottimo Affare Tel. 758.855 Lunica srl

COLLEGNO via Lamarmora libero ottime condizioni 80 mq tinello servizi milioni 500 mila mutuo Tel

COLLINA di Torino ampio rustico indipendente mono-bifamiliare in ristrutturazione approvata urbanizzazione pagata 2500 mq terreno box alto ottima posizione elegante complesso stanza arredata videocitofono comodità mezzi pubblici Domus Tata 595 327

FURNARI libero via mq 2 cucina abitabile bagno prezzo affare L. milioni Tel 837.149

COLOMBATTO 8 **FURNARI** libero Nichelino case recente mq 75 tinello bagno balconi Tel 837.149

COLOMBATTO & **FURNARI** libero in casa d'epoca 2 camere cucinotta bagno mq 65 L. 47 milioni, via Fedova. 837.149

COMFAI A vende zona Madonna di Campagna nuova costruzione villetta a 2 piani soggiorno cucina 8 camere 2 servizi Giardino mq 350 Tel. 548.123

COMFAI vende giardini assortiti a soli L. 34 milioni ultimo piano con terrazzo 2 camere cucina bagno riscaldamento occupato. Tel. 548.123

COMFAI vende libero corso Regio Parco adatto ufficio o abitazione 2 camere e servizi. Prezzo interessante. Tel 548.123.

COMFAI Z vende signorile ottima Crocetta, 8° piano, panoramico, composto di 3 camere, cucina, ingresso, ripo e Dilazioni Tel. 548.123

CONSULEDILE 533.322 vende a Borgaro libero recentissimo ben rifinito 2 ampie camere tinello cucinino bagno 65 milioni

CONSULEDILE 533.322 vende presso largo Racconigi moderno spazioso 3 camere tinello cucinino ingresso bagno 80 milioni

CONSULEDILE 533.322 vende via M. Vittoria in stabile decoroso 4 camere cucina servizi da 28 milioni a 40 milioni.

CONSULEDILE 533.322 vende Inpi e Trattato spazioso camera tinello cucinino ingresso bagno 39 milioni.

CONSULEDILE 533.322 altre ultime occasioni via Cossila 21 (traversa corso Belgio) camera cucina servizi soli 11 milioni.

CONSULEDILE 533.322 vende adiacenze largo Giardino moderno camera cucina ingresso bagno 32 milioni dilazionabili.

CONSULEDILE 533.322 vende adiacenze piazza Carlina spazioseissimi 2 camere cucina servizi da 31 milioni.

Agnelli Sporting Club libero 7° p.: 3 tinello cucinino mq 120 L. 110 milioni trattabili, Tel. 859.921.

CORSO CORSICA

recente liberi occupati 8 camere tinello servizi possibilità mutuo fondiario 18% dilazionabili 80 740 270 - 749

CORSO Francia (adiacenze) camera cucina servizio 15 milioni più 8 milioni finanziamento senza cambiali Tel. 380 231.

CORSO Francia libero signorile ristrutturato in stabile d'epoca soggiorno 2 camere cucina servizi Tel 539 982.

CORSO Francia libero piano soggiorno camera cucina servizi recente costruzione. Centro Immobiliare 548.153.

CORSO Francia adiacente libero ristrutturato spazioso 2 camere cucina bagno Centro Immobiliare 696.3174

CORSO Francia libera piano alto 2 camere tinello cucinino bagno ripostiglio cantina telefonare Gabetti Rivoli 958 9483/8.

CORSO Francia, via Morghen, libero adatto abitazione-ufficio spazioso 3 camere bagni. Telefonare 539.982

CORSO Francia The Su residenza amplissima prestigiosa 200 mq dilazioni e/o permute Casamercato 650.3805.

CORSO Francia ampio 3 camere cucina servizio tinello centrale pole 91 milioni dilazionabili. Tel. 441.466 - 442.553.

CORSO G. Cesare in stabile decoroso camera tinello cucinino L. 24 milioni più 10 milioni mutuo Tel. 383.445.

Galileo Ferraris signorile salone camera biservizi mutuo Centro Immobiliare 696 3174

(continua)

ADDIZIONALE PER LA CASA IN ARRIVO PER IL 1983?

Aliquote fra il 10 e il 30% legate al reddito catastale - La dc è contraria ai registratori di cassa

ROMA — Il voto di fiducia ■ ieri alla Camera ■■■ ha richiarato di molto l'orizzonte, economico e politico, per il governo, che si prepara ad affrontare, nelle prossime settimane tutta una serie di avvenimenti ■ misure certamente difficili. In primo luogo il problema del costo del lavoro, alla cui soluzione Spadolini si ■ impegnato, fino a correre ■ rischio ■ gingere ad una crisi politica pur di imporre, in carenza di una via d'uscita concordata fra ■ parti, ■ propria ricetta.

■■■ il costo del lavoro non ■ il solo punto sul quale ci ■■■ ■■■ attendersi, a breve scadenza, delle sorprese. Proprio ieri l'esecutivo ha proposto, tramite alcuni emendamenti alla legge sulla finanza locale in discussione al Senato, l'introduzione di un'«addizionale» sulla casa.

■■■ il progetto verrà approvato, sin dall'anno prossimo chi possiede una casa dovrà pagare di più, sia come Irpef (imposta sui redditi fisici) sia come Irpeg (imposta sulle società). Beneficiari di questo nuovo prelievo ■■■■■ i Comuni, in preparazione dell'introduzione, nell'84, dell'imposta locale sugli immobili.

Quando pagheremo? Se tutto va come nei progetti del governo, a giugno, ■■■ base dei redditi denunciati quest'anno. ■■■ ancora non ■ completamente chiaro in quale modo funzionerà il meccanismo di questa nuova imposizione, che dovrebbe fornire ■■ gettito di circa 1500 miliardi di lire agli enti locali interessati. Vi sarà comunque una certa libertà ■ manovra per i Comuni, nello scegliere il «carico» di imposta ■■■ applicare ai propri amministrati. E a questo scopo la legge prevede cinque diversi scaglioni: 10, 15, 20, 25 e 30 per cento, collegati al reddito catastale e forse anche al canone d'affitto ■ dell'immobile. Riduzioni sono previste per le case non di lusso, mentre l'imposta sarà decurtata del 50 per cento per le case già soggette all'Ilor. Il reddito dell'addizionale verrà poi sommato agli altri redditi, per l'applicazione dell'Irpef: ma anche ■■■ questo criterio ■■■ vi è ■■■■■ chiarezza completa.

■ **Registratori di cassa** — Un altro problema di grossa rilevanza per ■ governo — e le finanze del Paese — ■ quello dei registratori di cassa sigillati, per impedire l'evasione dell'Iva da parte di commercianti poco scrupolosi. La proposta, di cui si parla da anni, è stata ripresentata dal ministro Formica, ma subito ha visto l'opposizione dei democristiani.

Fiducia al governo (21 franchi tiratori)

■■■■ — La Camera ha approvato il decreto Iva, confermando la fiducia al governo, ma i franchi tiratori hanno fatto di nuovo la loro apparizione.

C'è stato uno scarto di 21 voti (da sommare a nove assenti) fra la votazione ■■ appello nominale sulla fiducia (348 «sì» contro 237 «no») ■ quella a scrutinio segreto per il varo delle nuove aliquote di tassa (318 contro 258).

Una tregua in Salvador? Washington dice «no»

■■■■■■■■ — Il go■■■■ degli ■■■ Uniti ha respinto la proposta di dialogo ■■■■ condizioni» avanzata al governo salvadoregno ■■■ ■ organizzazioni dell'opposi■■■■ armata di sinistra per ■■■■ fine alla violenza politica nel ■■■■■■

■■■ proposta ■ dialogo, ■■■ avrebbe finalmente potuto aprire ■■■ spiraglio ■■ soluzione per la guerra civile, si ■■■■ già espressi ■ modo «ampiamente favorevole» sia il partito democristiano, sia ■ Chiesa salvadoregna.

L'intransigenza di Washington, invece, ■ stata accolta con soddisfazione dal maggiore Roberto D'Abuisson, l'ex comandante degli squadroni della morte responsabili ■■■ massacri di migliaia ■ civili, ed attuale presidente dell'assemblea costituente.

■ governo salvadoregno non si ■ ■■■■■■ ufficialmente espresso sulla proposta di dialogo, ma i suoi legami con gli Stati Uniti sono tali (completa dipendenza, ad esempio, ■■■ punto ■ vista ■■■■ fornitura delle armi) che ben difficilmente il presidente Alvaro Magana potrà smentire ■■■ Ronald Reagan.

Uccisi ■■■ guerriglieri ■■ ■■■■■■ nel Guatemala

CITTA' ■■■ GUATEMALA — Truppe governative hanno ucciso dieci guerriglieri in scontri armati nella provincia nord-occidentale di Quiche. L'ha reso noto il comando generale dell'esercito guatemalteco oggi. Tre combattimenti ■ ■■■■ verificati martedì nel settore nord della provincia, 110 km a nord-ovest della capitale. Il comunicato diramato attraverso l'ufficio stampa delle forze armate ■■■ parla di eventuali perdite tra i soldati.

Schmidt: «La ■■■■ economica è colpa dell'America»

VIENNA — L'ex cancelliere tedesco Helmut Schmidt ha addossato agli Stati Uniti la responsabilità principale dell'attuale crisi economica mondiale, che egli ha definito «la seconda più grave depressione del secolo» ■ ha messo in guardia dal cercare i rimedi in politiche deflazionistiche. Parlando ieri all'apertura del congresso del partito socialista austriaco, ■ Vienna, Schmidt ha detto che questa depressione mondiale ■ iniziata con il «finanziamento inflazionistico» della guerra del Vietnam.

Incidenti ■ feriti nella Cisgiordania

GERUSALEMME — Due studenti arabi e un operaio israeliano ■■■ rimasti feriti nella Cisgiordania occupata durante numerosi incidenti e dimostrazioni arabe per ricordare il massacro nei campi palestinesi a Beirut. I due studenti sono stati feriti leggermente durante una manifestazione a Ramallah quando giovani dimostranti hanno ■■■ lanciato pietre contro ■■■ veicolo militare israeliano, hanno riferito le fonti palestinesi.

L'economista ■■■■■■ critica ■■ Thatcher

LONDRA — La politica economica adottata da Margaret Thatcher ■ più idonea al diciannovesimo secolo che non al ventesimo. Questo ■ il giudizio espresso in un seminario londinese dal noto economista statunitense, prof. John Kenneth Galbraith. Il prof. Galbraith ha detto in particolare che i governi monetaristi, come quelli di Margaret Thatcher e di Ronald Reagan, hanno ignorato i profondi mutamenti avvenuti nel corso degli anni nel mercato economico.

Il presidente Mitterrand ■■■ riceverà ■■■■■

PARIGI — Il presidente francese François Mitterrand ha dichiarato al rabbino capo René Sirat di non avere intenzione di ricevere Yasser Arafat, a meno che «*non si registrino spettacolari cambiamenti nella posizione dell'Olp*». Lo ha annunciato lo stesso Sirat, ■ termine di un incontro con Mitterrand, dedicato all'esame della sicu■■■■ della comunità ebraica francese e all'analisi dell'attuale situazione in Medio Oriente.

Complice di ■■ Agca trasferito ■■ Turchia

ANKARA — Omer Ay, il presunto complice di Mehmet ■■■ Agca nell'attentato del 13 maggio ■■■ contro Giovanni Paolo II, ■ stato trasferito ieri dalla Germania Federale in Turchia in seguito all'accoglimento di una richiesta di estradizione presentata ■ Bonn dalle autorità di Ankara. Il militante di estrema destra ■ giunto in Turchia ieri ma la notizia ■ stata ■■■ nota soltanto ■■■

■■■■ di emergenza abrogato ■■ Ecuador

QUITO — ■ presidente dell'Ecuador Osvaldo Hurtado ha abrogato lo stato di emergenza che aveva imposto una settimana fa accogliendo le richieste dell'opinione pubblica di rendere meno pesanti le misure ■ austerità economica che prevedevano, tra l'altro, il raddoppio del prezzo della benzina. La settimana scorsa ■■■ persone ■■■■ morte in scontri di piazza e più di ■■■ persone erano state fermate ■ arrestate dalla polizia.

«Lo Stato divora troppo risparmio Le imprese costrette a indebitarsi»

Il bilancio '81-'82 presentato da Giovanni Agnelli all'assemblea dell'IFI (utile netto di 12,5 miliardi)

TORINO — Lo Stato conti■■■ a rastrellare buona parte del risparmio degli italiani, sia per finanziare la sempre più costosa macchina pubblica, sia per coprire i suoi cronici e sempre più gravi disavanzi, sia per pagare i debiti e gli interessi sui debiti. ■ fatto grave è che questa quota drenata dallo Stato diventa sempre più alta ■ sempre più serve a coprire «buchi», invece che a finanziare gli investimenti produttivi.

Non solo: così, si continua ■ ridurre la fetta di risparmio alla quale le imprese possono attingere per finanziare la loro attività e i loro investimenti per migliorare, per sviluppare, per aumentare la produzione di ricchezza ■ i posti di lavoro.

«*Tale sottrazione di risorse agli impieghi produttivi* ■ *avvenuta non già per scelta, ma per l'incapacità di ricondurre le decisioni di spesa entro un quadro generale di compatibilità*» ha dichiarato Giovanni Agnelli, ieri, all'assemblea dell'Ifi (Istituto finanziario industriale).

In sostanza, «*l'incapacità di scegliere*» male specifico della nostra classe politica, sta aggravando la situazione non soltanto delle imprese, costrette ad aumentare il loro indebitamento nei confronti delle banche nazionali o straniere; ma del Paese intero, ■ quale così si impedisce di cre■■■ quanto potrebbe e dovrebbe.

● UTILE — Veniamo all'Ifi. L'assemblea ha approvato ■ bilancio ■ 30 giugno, chiuso con un utile netto di dodici miliardi ■ ■■■■ ■ lire, dopo l'accantonamento al fondo rischi svalutazione titoli di 2,5 miliardi. Il risultato permette la distribuzione ■ un dividendo di 100 lire per l'azione privilegiata e ■ 50 per quella ordinaria (pagamento dal 18 novembre).

■ INDEBITAMENTO — Sono stati completamente azzerati i debiti con le banche, mentre ■ registra una disponibilità di 22 miliardi di lire (erano 7 a luglio).

●INVESTIMENTI — A esercizio già chiuso, l'Ifi ha comprato il 40 per cento del Lloyd Adriatico ■ Trieste. Dopo quest'operazione ■ immobilizzazioni finanziarie hanno superato il livello ■ ■■■ miliardi e.1 titoli quotati presentano una plusvalutazione di 240 miliardi rispetto ai valori di libro.

● TORO — Agnelli ha detto che qualora ■■■ gruppo di imprenditori piemontesi tenti di acquisire il pacchetto azionario della Toro Assicurazioni che oggi possiede la Centrale, «*se ci sarà un'operazione piemontese,* ■ *improbabile che noi non parteciperemo*».

● AMMINISTRATORI — Ecco il nuovo consiglio d'amministrazione dell'Ifi: Giovanni Agnelli presidente, Giovanni Nasi vicepresidente, Umberto Agnelli vicepresidente ■ amministratore delegato, Gianluigi Gabetti, ■■■ ministratore delegato ■ direttore generale, Pio Teodorani Fabbri segretario. Pasquale Chismenti e ■■■■ David-Weill consiglieri.

■■■■■ Torre
direttore responsabile
■■■ ■■■■■
vicedirettore

Editrice LA STAMPA S.p.A.
■■■■■■ Giovanni Agnelli
Amministratore Delegato ■ Direttore Generale
Marco Benedetto
Consiglieri Vittorino Chiusano
Luca Cordero ■ Montezemolo
Umberto Cuttica
Giovanni Giovannini
Carlo Masseroni
Francesco Paolo Mattioli
■■■■■■ Alfonso Ferraro (presid.)
Luigi Gemartini
Giovanni Peradotto

Stabilimento tipografico Edit. La Stampa S.p.A. - Via Marenco, 32 - 10126 Torino

© 1982 Edit. LA STAMPA S.p.A.

CERTIFICATO N. 387 DEL 23-12-1981

Temperatura a Torino, ■■■ 8 +9

TEMPO ■■■■■■ Al nord ■ sulle regioni centrali tirreniche ■ sulla Campania nuvolosità variabile. Sulle ■■■■■ regioni centrali ■ meridionali nuvolosità ■■■■■ con brevi piogge ■ isolati temporali. TEMPERA■■■■ in ■■■■■■ VENTI: deboli con rinforzi sulle estreme regioni meridionali. MARI: mossi i mari meridionali, ■■■■ mossi i restanti mari.

in provincia	(ore 8)
Aosta	+ 7
Alessandria	+10
Asti	+ 9
Cuneo	+ 8
Novara	+ 6
Vercelli	+10
■■■■	+ 6
Genova	+10
■■■■	+13
Savona	+13

■■■■■■ (ieri)	+17
minima (ieri)	+ ■

all'estero		
Londra	+ 7	+15
Mosca	+ 2	+10
New York	+ 7	+14
Parigi	+12	+17
Tokyo	+10	+19

in ■■■■		
Bolzano	+ 2	+17
Verona	+ 8	+16
Milano	+ 9	+18
Firenze	+11	+20
Bologna	+10	+18
Roma	+11	+22
Napoli	+10	+20
Reggio C	+13	■■■
Palermo	+16	■■■

Aveva l'harem ■■■ furgone la moglie ■ casa: tre anni

BARI — E' stato condannato ■ tre anni e sei mesi di reclusione (un anno condonato) Pietro Il Grande, ■■ anni, di Bari, venditore ambulante.

■ Grande ■■■ stato arrestato nel marzo scorso per aver tenuto segregate prima in un magazzino, poi in un furgone, chiuso ■ chiave dall'esterno, per alcuni anni, in precarie condizioni igieniche e fisiche, due donne, Caterina De Cosmo, che ■■ attualmente ■■ anni, ■■ Elisa Genchi, di 27.

Pietro Il Grande nel '73 aveva indotto Caterina De Cosmo ■■ allontanarsi di ■■■ e a vivere in un deposito di sua proprietà, promettendole il matrimonio, nonostante fosse sposato e padre di tre figli. Nell'80 persuase anche Elisa Genchi a seguirlo con la stessa promessa.

Qualche mese dopo l'arrivo ■ Elisa Genchi nel luogo in cui viveva Caterina De Cosmo, Pietro Il Grande vendette ■ il deposito. Da allora entrambe le donne vissero in un furgone parcheggiato ■■ volta in volta in varie zone di Bari, dove ■ tanto in tanto andava a trovarle portando loro viveri ed abiti. ■■■ giugno '80 infine, essendo divenuta difficile la convivenza, lasciò tornare a ■■■ Caterina De Cosmo, suggerendole una storia da raccontare per giustificare la sua ■■■■■■ da casa per otto anni. Su pressione degli inquirenti, insospettiti dall'analogia delle ■■■ «fughe», Caterina De Cosmo ■ decise ■ denunciare l'uomo ■■■ ■■ marzo scorso, favorendo, con la cattura di Pietro Il Grande, il ritrovamento di Elisa Genchi, ■■■■■a rinchiusa nel furgone.

QUESTE SONO 2 AUTOMOBILI.

Guardate da vicino la nuova A112, e vi accorgerete che non è un'automobile sola. Sono due automobili, due anime, due personalità diverse che però stanno molto bene insieme quando viaggiano in A112, ancora meglio oggi nella nuova A112.

L'anima giovane e briosa della A112 ha virtù molto concrete. Un motore brillante, addirittura aggressivo nell'Abarth; una meccanica affidabilissima; una qualità costruttiva superiore; un divertimento e una facilità di guida divenuti proverbiali.

E ancora l'accensione elettronica, la 5ª marcia di serie su tre modelli; consumi ridotti, ridottissimi sulla Junior. La A112 racchiude tutte queste virtù in poco più di tre metri di lunghezza. Per questo sempre a suo agio in città, nel parcheggio, in campagna, sulle strade di montagna anche innevate.

che ama l'eleganza e un certo stile di vita. La sua linea inconfondibile, la sua spiccata personalità, la raffinatezza con cui è curato il particolare e la ricchissima dotazione di serie ne fanno un'auto d'elite (ed Elite è proprio una delle versioni di maggior successo). La nuovissima versione LX è la più esclusiva di tutte le A112. I suoi interni sono unici nella categoria per stile, livello delle rifiniture e soprattutto scelta dei tessuti.
Ed è la sola "900" ad avere i vetri elettrici di serie.

Oggi la nuova A112 è anche più comoda funzionale, grazie al sistema di ribaltamento-scorrimento dei sedili anteriori, su tre versioni, che facilita l'accesso ai posti posteriori. E alla chiusura a libro dello schienale posteriore.
Insomma la A112 è sempre più lontana dalle sue concorrenti in tutti gli aspetti che la rendono un'auto unica.
Anzi, due auto uniche.

Ma la A112 è l'unica piccola auto perfettamente a suo agio anche quando è d'obbligo l'abito da sera. E questa è la sua seconda anima. L'anima di una vettura

NUOVA A112. *Le nuove A112 Junior, Elite, LX, Abarth, ti aspettano dai Concessionari Lancia.*

La A112 si può acquistare anche con comode rateazioni SAVA fino a 36 mesi.

ECONOMICI

19 Vendita alloggi

CORSO Galileo Ferraris via S. Quintino intero piano totali 10 mansarde acqua luce gas in bianco e singolo cadauna 12 milioni. Aurea 596.607 - 597.774.

CORSO Galileo Ferraris libero attico signorile 3 camere studio biservizi terrazzo volendo mutuo fondiario Immobiliare 696 3174 - 696.6415.

CORSO Grosseto vendesi libero signorile piano alto ampio salone camera tinello cucinino servizi. Elite Case 505.538

CORSO Grosseto ristrutturato soggiorno 2 camere cucinotta posizione L. 59 milioni tel. 516.229

CORSO 156 recente camera tinello cucinino bagno 82 milioni affare Torino 2000 tel.

CORSO Marconi via Belfiore è cosa recentissima con pregiati caratteristiche disponiamo di ufficio 1-2-3 camere e box. Fiduciaria Immobiliare

Marconi casa d'epoca vendo libero ogni comfort 5 camere servizi 69 milioni e mutuo. Tel 584.675

CORSO Moncalieri in palazzina recente abbinabili 3 alloggi 2 camere tinello cucinino bagno insieme o separati volendo mansarda. Tel. 529.

Montecucco libero recentissimo attico 2 cucina box piano 10° Telefonare 548 153 - 516.229

CORSO Montecucco appartamento 122 signorile piano alto d angolo ingresso salone sala pranzo cucinotta camera da letto bagno spogliatoio ripostiglio tel.

CORSO Montevecchio via Colli libero fine 83 prestigioso saloncino 3 camere servizi. Tel 548.153 - 516 229

CORSO Odone trasformano alloggi liberi occupati muri negozio da 20 milioni Grimaldi 596.262.

CORSO Peschiera libero all'atto vendiamo in casa 2 camere cucina servizi ottimo affare Tel. 758 855 Lunica srl.

CORSO Raffaello libero recente soggiorno camera cucina servizi termo ascensore ristrutturato tel 548 153 -

Regina (sottopasso) in decoroso recente all luminoso 2 camere tinello servizi vendesi Tel 544 566

CORSO Sebastopoli vendesi libero uso abitazione o ufficio cucina ampia bagno riscaldamento Elite Case 505.538.

CORSO sng. Siracusa p. saloncino camera cucina servizi posto auto . Aurea 596.607 - 597.774.

CORSO Siracusa libero signorile 3 camere soggiorno cucinotta ingresso doppi servizi ripostiglio cantina box grande (terrazzo facilitazioni Orieb Immobiliare vende. 540.220.

CORSO Siracusa occupato signorile 3 camere cucina servizi fondiario di 30 milioni 18% Nordimmobili 740.270

CORSO SOMMEILLER

libero soggiorno 2 anche uso ufficio L. milioni. Grimaldi 505.917 sabato aperto

CORSO Stati Uniti via libero recente soggiorno 2 camere cucina servizi piano alto. Tel. 516.229

CORSO Stati Uniti adiacente libero stabile ristrutturato soggiorno 3 camere cucina vis. Centro Immobiliare 548.153

CORSO Svizzera via Medici libero ristrutturato mini appartamento parzialmente soppalcato bagno 30 milioni Tel. 539.962

CORSO Svizzera libero signorile salone 4 camere divisibile prezzo interessante Tel 548

Svizzera in palazzina signorile con giardino condominiale salone 3 camere cucina auto Centro Immobiliare 696 3174

CORSO libero signorile saloncino camere cucina servizi terrazzi cantina box. Tel 585.801 Crimea.

Tassoni presso ospedale S. Vittoria libero signorile saloncino 2 cucina biservizi box. Tel. 585.801 Crimea.

CORSO Tassoni libero subito signorile ingresso camera cucina bagno 39 milioni sufficienti milioni. Rim 473.0118.

CORSO Toscana libero 2 letto salone pranzo cucinotta servizio hall ripostiglio 2 terrazzi cantina 145 milioni Tel. 640.6634

CORSO Traiano (presso) libero signorile piano 6° saloncino 3 camere cucinino biservizi Tel 585.801 Crimea.

CORSO Traiano (adiacenze) ampio ingresso 2 camere cucina servizi milioni affare Grimaldi 506 484.

CORSO TRAIANO

alloggio al 8° panoramico 2 nello 80 calpestabili vendiamo milioni 500 mila. Tel. 533.025.

CORSO TRAIANO

alloggio al 1° piano adatto anche ad ufficio 2 camere tinello cucinotta 76 calpestabili vendiamo 52 milioni 500 mila. Tel. 533.025.

CORSO TRAIANO

vicinanze camera cucina servizi cantina L 13 milioni 500 mila. Tel. 343.771.

CORSO TRAIANO

alloggi a piano rialzato ottimi per ufficio 2 camere cucinino 77 mq calpestabili vendiamo 49 milioni. Tel. 533.025.

CORSO Trapani angolo Peschiera libero piano alto 2 camere cucina abitabile servizi mq 75 ogni comfort 505.922.

CORSO Trapani (adiacente) libero camera tinello cucinino bagno 37 milioni 500 mila ottimo investimento tel. 380.231 Gueli.

CORSO Turati libero signorile soggiorno 2 camere tinello cucinotta servizi termo ascensore volendo box Saim tel. 447 1235.

U. Sovietica via Nichelino occupato signorile 2 camere tinello biservizi 9° p mil. Nordimmobili 749.5000

CORSO U. Sovietica adiacente alloggio libero cucinino tinello 2 camere servizi cantina G.R vende. Tel. 0121 52.210

CORSO U. Sovietica 446 alloggio libero 90 più terrazzo L. 72 milioni pagamento agevolato Tel. 364.491

CORSO Vercelli libero tinello cucinino bagno vendesi affare 35 milioni dilazionabili. Tel. 748.723.

CORSO Vercelli libero camera tinello bagno vendesi affare 35 milioni dilazionabili Telefono 748.723

CORSO Vittorio v. M. Cristina p. 8° uffici moderni mq 305 tutti servizi, vuoti 295 milioni più mutuo 50 milioni. Aurea 596.607 597.774.

CRISTIANA Sta Salvemini bellissimo salone 2 camere cucina 2 servizi box piano L. milioni tel 953.2293.

alloggio libero mq 90 circa 2 camere cucina ingresso termo bagno cantina piano 1° vendesi. Tel. 531.737

CROCETTA appartamenti liberi ed occupati stessa casa 2 camere cucina servizio. Centro Immobiliare 153 - 516.229.

CROCETTA Rosselli libero spazioso 2 camere cucina servizi termo ascensore 2° milioni Mediocasa 335.9070

libero soggiorno 3 camere cucina servizi ottimo anche uso ufficio vendite immobiliari 383.570.

CROCETTA libero corso Duca Abruzzi ampio 2 camere cucina bagno anche uso ufficio L. 84 milioni e mutuo Tel. 687.834.

CROCETTA

libero subito 2 camere cucinotta bagno. Facilitazioni Tel Gal s.a.s 837 802.

CROCETTA libero via Amerigo Vespucci saloncino 3 camere cucina ingresso bagno 120 milioni 900 mila. Ubip 547.628

CROCETTA ingresso 2 camere tinello angolo cottura servizi centrale mento facilitato Saim tel. 445.460

CROCETTA signorili appartamenti liberi stessa casa mq 170, 200, 240, 320 ven. Green House, 501.621 - 5

CROCETTA signorile con giardino condominiale libere 2 camere cucina servizi ampie dilazioni. Tel. 650.7083 - 650.7764

CROCETTA signorile con giardino niale salone 2 camere cucina ampie dilazioni 650.7083 650.7764.

CROCETTA vende a privato pied-à-terre libero ed arredato. Telefonare 531.915.

CROCETTA vendesi libero signorile piano alto salone 3 camere cucina biservizi bi-ingresso. Elite Case 505.538.

CROCETTA via M. libero 2 camere cucina bagno ingresso mansarda cantina 48 milioni. Tel. 640.6634 Salp.

CROCETTA via C. Colombo libero signorile ampio ingresso salone 3 camere cameriera cucina biservizi box auto. Finci 505.691.

CROCETTA via Vespucci angolo corso Duca vendesi camera tinello servizi 8° piano in casa d'epoca signorile

CROCETTA via Massena ingresso 7 camere bagno 150 terrno 85 milioni più 20 milioni mutuo. Tecnokasa 845.662.

CUORGNE' centro casetta libera 3 camere bagno cantina 15 milioni più mutuo vendesi. Tel 0125 424.955.

DAVIDIMMOBILIARE vende libero in palazzina Servais salone 3 camere cucina vigi posto auto dilazioni. 779.012.

DAVIDIMMOBILIARE vende Barriera Milano salone camera tinello più mansarda comunicante 2 camere e servizi. Tel. 779.012.

EDILCASE B vende via Denina 2 (zona Giardini Reali) alloggio 2 camere cucina bagno L. milioni 500 mila Tel. 548.154.

EDILCASE C libero via Garibaldi (imvicinanze piazza Castello) elegante appartamento completamente ristrutin casa signorile 8 camere, cucina, biservizi, box auto Dilazioni pagamento, mutuo fondiario. Tel. 548.154

EDILCASE D vende via Zumaglia 62 (piazza Rivoli) alloggi 2-3 camere cucina bagno Prezzi interessanti da L. 28 milioni dilazionabili. 548.154

EDILCASE E vende corso Montecucco 81 appartamento signorile: salone 3 camere cucina biservizi box auto. Prezzo interessante, dilazioni Tel 548.154

EDILCASE F vende San Salvario (via spazioso alloggio 3 camere cucina servizi 8. 44 milioni dilazionabili Tel.

EDILCASE H vende corso Rosselli 169 gnzioso appartamento 4 camere cucina bagno. Prezzo in Tel. 548.154

EDILFIN libera collina torinese casa completamente rifatta 6 vani 2 servizi giardino frutteto dilazioni Tel. 506.644/5

EDILFIN libero Nichelino v. Torino indipendente saloncino camera cucina bagno termo 65 milioni. 506.644/5 - 606.3935.

EDILFIN vende Moncalieri 3 camere cucina servizio cantina occupato 28 milioni dilazio- Tel 506.644 - 506.645 - 3036.

EDILFIN vende libero centro Bruino no 2 camere doppi servizi giardino mutuo e dilazioni. Tel. 506.644/5

EDILFIN vende libero corso Traiano saloncino camera tinello cucinino box auto, mutuo e dilazioni. Tel. 506.644 - 506.645.

EDILRESIDENCE vende Italia 61 locato 2 camere cucina bagno box. Dilazioni Tel. 650.5536 - 650.8479.

ELITE CASE D 505.538 libero subito Crocetta piano alto luminoso saloncino 2 camere tinello cucinino bagno termo ascensore volendo box subito facilitazioni.

ELITE CASE F 505.538 liberi Nichelino stessa casa 1-2 camere tinello o bagno termo ascensore box auto.

ELITE CASE G 505.538 vende precollina libero ristrutturato angolare saloncino 3 camere cucina ampia servizi.

EUROCASE A 513.748 libero Barriera due cucina servizi ristrutturato completamente a nuovo milioni dilazionabili.

EUROCASE A 547.470 libero Lingotto due servizi termo ascensore recente, 70 milioni dilazionabili.

EUROCASE B 513.725 libero Barriera Milano camera tinello cucinino servizi, 30 milioni e mutuo dilazioni

B 547.470 libero Palermo camera tinello cucinino servizi 39 milioni sufficienti 20 milioni resto rata.

EUROCASE C 513.748 libero e occupato B. Rivoli (via Gorizia) stabile 1/2 camere tinello cucinino servizi. Facilitazioni.

EUROCASE C 513.725 piazza Pitagora Camera tinello cucinino servizi recente casa signorile. Facilitazioni pagamento.

513.748 piazza due camere cucina servizi ristrutturato a spazioso. Pagamento facilitato

D 547.470 libero Madonna Campagna camera tinello cucinino servizi box auto piano alto casa nuova.

EUROCASE E 513.725 libero c. Venezia 2 camere tinello cucinino servizi alto termoascensore pagamento facilitato.

EUROCASE E 547.470 libero piazza Rebaudengo soggiorno due camere cucina biservizi 65 milioni dilazionabili, posto auto.

EUROCASE F 513.681 libero zona Lucento rimesso a nuovo camera tinello servizi milioni sufficienti 15 milioni contanti resto rata.

EUROCASE F 546.748 libero zona Francia (v. Rubiana) 2 camere tinello cucinino 2 balconi termoascensore spazioso facilitazioni

EUROCASE 545 libero s. Svizzera camera tinello cucinino piano alto termoascensore spazioso facilitazioni pagamento

EUROCASE G 546.748 libero via Carlo Pretà due camere tinello cucinotta balcone vendesi posto auto 51 milioni dilazionabili.

EUROCASE 531.003 libero B. Vittoria camera tinello cucinino piano alto termoascensore spazioso facilitazioni.

EUROCASE 545.642 Paolo camera cucina balconi cantina 6° piano termoascensore 35 milioni dilazionabili.

EUROCASE 531.003 libero via Michele Coppino (B. Vittoria) 3 camere cucina bile 3° piano spazioso facilitazioni.

EUROCASE L 545.642 libero B. Vittoria camera tinello cucinino servizi piano alto termo ascensore 44 milioni dilazionabili.

E M 546.748 libero precollina corso Casale salone due tinello cucinino casa nuova in costruzione di due piani con parco condominiale volendo box.

EUROCASE 546.748 libero attico via Vanchiglia salone 3 camere cucina 2 servizi 40 mq terrazzi termoascensore cantina.

EUROEDILE vende a Cascina Vica libero piano alloggio 2 tinello cucinino bagno. Tel. 746.096

vende v. Lessona alloggio composto di 3 camere cucinotta bagno 5° p. ascensore a L. 37 Tel. 746.096.

stabile recente signorile 8 camere cucina o tinello biservizi piani alti 585.801 Crimea

EXPOCASE

A Crocetta libero attico salone soggiorno 3 camere tinello cucinotto 3 servizi 2 ingressi terrazzo mq 100 box Tel.

A Crocetta Turati libero signorile saloncino due camere cucina servizi cantina piano alto L. 135 milioni. Tel. - 504.263

EXPOCASE B Crocetta libero via Pigafetta 2 camere abitabile servizi ingresso mq 70 L. 54 milioni. Tel. 505.208 - 283.

EXPOCASE B libero c. soggiorno 2 camere tinello cucinino servizi ingresso mq 120 volendo box tel 505.208

EXPOCASE C corso soggiorno due camere tinello c servizi presso mq 120 volendo box Tel. 505.208.

libero via Nizza salone 3 camere cucina abitabile servizi ingresso cantina mq 140 L. 132 milioni tel. 504.263.

EXPOCASE Sebastopoli libero prestigioso salone 3 camere tinello cucinino biservizi bingressi mq 170. Tel. 505.208.

EXPOCASE libero c. Salvemini saloncino 2 camere cucina biservizi ingresso L. 120 milioni box tel. 504.263.

liberi piazza Adriano ristrutturati monolocali con angolo cottura stessa casa da L. 23 milioni. Tel. 504.263.

libero Palermo 3 camere cucina abitabile servizi ingresso casa d'epoca 41 milioni. Tel 505.208 - 504.263.

libero corso U. Sovietica signorile camera tinello cucinino ingresso termo ascensore L. 42 milioni. Tel. 505.208.

EXPOCASE liberi Mazzini casa ristrutturata 1 a 3 camere servizi termo ascensore da L. 38 milioni. Tel 208.

EXPOCASE S. Rita libero saloncino camera tinello cucinino servizi ingresso cantina mq 90 L. 88 milioni, tel. 505.208.

FAILLA & BERTINETTO 741.2874 Pozzo Strada via Adamello termocentrale camera tinello cucinino bagno 30 milioni

FAILLA & BERTINETTO 741.2874 libero Chironi Parella ingresso camera cucina bagno. Affare milioni.

FAILLA & BERTINETTO 741.2874 libero c. P. Oddone 3 camere cucina bagno terrazzo termoascensore 79 milioni.

FAILLA & BERTINETTO 741.2874 libera via Genova c. Spezia rimesso a nuovo ingresso camera cucina bagno, 42 milioni

FAILLA & Bertinetto 741.2874 libero in via Principe rimesso a nuovo mq 115 saloncino 2 cucina bagno

FAILLA & Bertinetto 741.2874 libero via San Massimo - via Po mq 115 saloncino 2 camere cucina bagno 3 balconi milioni

FAILLA & Bertinetto 741.2874 libero adiacenze corso Tassoni piano alto sore 3 camere cucina bagno 90 milioni

FAILLA & BERTINETTO 741.2874 libero adiacenze piazza Adriano, 8 camere cucina doppi servizi 110 milioni.

FIANO bifamiliare mq coperti in stupenda posizione unica in più 1500 mq di terreno con dilazioni e permute parziali Orlandini 353.900.

FIMINTER 8 spa libero Re Umberto in signorile prestigioso salone soggiorno 3 camere cucina biservizi bingressi adatto uso dilazioni. Tel. 696.7121.

FIMINTER Spa libero S. Paolo via Stellaride 2 camere tinello cucinino L. 45 milioni dilazioni tel. 696.7121.

FIMINTER spa libero Francia saloncino 2 camere tinello cucinino servizi ingresso L. 147 milioni. Tel. 696.7121

spa libero adiacente corso Francia (via Bagetti) soggiorno 4 camere biservizi ingresso. Tel. 696.7121.

FIMINTER spa libero corso Lecce tinello angolo cottura servizi ingresso L. milioni dilazioni Tel. 696.7121.

FIMINTER spa libero adiacente Mercati Generali soggiorno 8 camere cucina servizi ingresso L. 69 milioni Tel. 696.7121

libero S. Paolo via Stellaride 2 camere tinello cucinino servizi L. 45 milioni dilazioni. Tel.

FIMINTER Spa libero centro Mazzini in stabile d'epoca appartamento di salone 3 camere cucina servizi ingresso L. 142 milioni mutuo dilazioni tel. 696.7121

FIMINTER Spa libero Sacchi (ang. c.so Vittorio) appartamento da ristrutturare soggiorno 4 camere cucina biservizi ingresso termoascensore L. milioni mutuo 696.7121

FIMINTER Spa libero adiacente corso Francia (via Bagetti) signorile appartamento di soggiorno 4 camere cucina biservizi ingresso L. 159 milioni dilazioni. 696.7121.

FIMINTER libero corso recente signorile appartamento di 2 camere tinello cucinino servizio ingresso piano L. 147 milioni facilitazioni tel. 696.7121.

Spa libero corso Grosseto appartamento di camere tinello cucinino servizi ingresso adatto anche uso ufficio L. 47 milioni dilazioni tel. 696.7121.

FIMINTER Spa libero S. Paolo adiacente piazza Sabotino mini appartamento di 2 camere tinello cucinino servizio ingresso L. 45 milioni dilazioni tel. 696.7121.

FIMINTER A liberi Crocetta in stabile signorile appartamenti da mq 75 a mq 330 adatti ad ogni esigenza e professionale mutuo permute tel. 501.970 - 585.902

FISIM libero in stabile signorile servizio 9 milioni 500 dilazionabili tel.

(continua)

ELETTROCASA
CANALETTA
APPARTAMENTI
PUNTO VENDITA
Il tempio
5-195
Tel. 780.3049
VISITATECI

C'era una volta un campione: Rino Ferrario

«Ai miei tempi si picchiava però c'era maggior civiltà»

FERRARIO IN AZIONE IN UNA SFIDA TRA JUVE E INTER: ANGELILLO È BATTUTO

PER «MOBILIA» IL CALCIO DI UN TEMPO ERA MENO CATTIVO

Dicono che Sean Connery torni a rifare James Bond. Non poteva mancare, perché l'unico vero 007 è lui. I successori sono semplici fantocci ramellosi. Potenza dell'immagine che l'uomo, si appiccica addosso e non lo abbandona più, fa di un distinto signore inglese un agente segreto gusti impeccabili. Così, diventi quello che devi essere, la tua connotazione è immancabile, fatata e tanto irreale essere certa come un dogma. Prendiamo Rino Ferrario. Sono passati vent'anni quando giocava, eppure la sua sigla non sbiadisce e basta che si parli lui perché chiunque — a Torino e altrove — esploda all'istante con parola: «Mobilia».

Era Mobilia allora, sarà così sempre. Perché questo gigante, dalla falcata approssimativa possente, coi gesti legnosi e possenti, era istintivamente personaggio ed eroe. Le sue lotte, cruente e senza esclusione colpi, coinvolgevano l'avversario in un combattimento da giostra cavalleresca, torneo medioevale, ma erano sempre gesti che sembravano mancare totalmente di brutalità, pur con quegli scenari e preparazioni rocamboleschi.

Sulla punta delle spade, sul taglio delle scuri, nelle lance spezzate non è mai apparso il sangue e questo significa qualcosa. «*Infatti* — dice adesso Ferrario — *io sono mai stato espulso, mai squalificato. Mai il mio avversario ha dovuto lasciare campo infortunato. Io ero un duro, cerco nasconderlo, conseguenza gli scontri erano a volte spigolosi, io cercavo di giocare sull'anticipo, la botta secca si poteva escludere. Oggi si può più giocare in un certo modo sull'anticipo: chi può anticipare Rossi, per esempio? Come tutte le altre anche il calcio è cambiato*».

— In meglio o in peggio?

«*E' diverso. Diciamo che si torna all'antico, sono i corsi e ricorsi, insomma. Adesso si sta tornando al calcio spettacolo, al divertimento puro. E' quello che desidera pubblico, questa gioia di calcio eliminerà la violenza. ricordo di una partita al Comunale: Juve-Milan. Vinse il Milan per cinque-a-quattro. La gente aveva sfondato gli sbarramenti, si era seduta ai bordi del campo. Diecimila persone che erano noi sull'erba del prato, separate giocatori appena pato metri. Vinse il Milan sul nostro campo, il pubblico se ne tranquillamente, senza drammi. Una bella lezione civiltà: torneremo a questo clima ne sono certo*».

— Una guerra alla violenza, da parte uno dei protagonisti più sanguigni del calcio volta...

«*L'ho già detto, io avevo un'altra immagine: spietato l'avversario, ma sempre corretto, senza fargli male. Ed allora, i centravanti erano davvero fortissimi, basterebbe fare il nome Nordahl, Jeppson, Vinicio, Rasmundo Lorenzi, Frignani*».

— Il ricordo più bello, tutti questi campioni?

«*Nel campionato vinto con Juventus nel 1951, ho avuto autentiche battaglie con Nordahl. Lui era bravissimo, eccezionale, ma bisogna anche dire che poteva contare sulla collaborazione Liedholm e Green. Era un trio col quale si poteva scherzare*».

— Anche con lei, dalla sua parte, giocava gente con la quale non si poteva scherzare...

«*Certo. Prima ho avuto tre tipi glaciali, John Hansen, Karl Hansen Praest. Erano ottimi professionisti, fred carattere non soltanto perché dal Nord. Poi ho avuto un gallese, un uomo che assimilò subito lo spirito di noi italiani: John Charles. E, naturalmente, il più grande giocatore che io abbia conosciuto: Omar Sivori. Inarrivabile, sommo*».

— Ci giocava anche Giampiero Boniperti...

«*Già. E' rimasto nel mondo del calcio, direi un successo abbastanza notevole. Quando giocava, Boniperti perfezionista, un ragioniere del gol, sempre teso migliorarsi, un squadra Di Stefano. A volte, mi lasciava compito di comandare la difesa, ma l'unico capitano era lui. Se posso dirlo, poteva anche ingannare avversari arbitri con quel da perenne fanciullo, ma era duro: non si tirava indietro, toglieva il piede. Gran campione gran conoscitore di uomini e calciatori*».

— Infatti, adesso ha preso alla Juventus Boniek Platini...

«*Anche loro, due grossi giocatori. Il primo mi ricorda Karl Hansen, l'altro olandese, Wilkes. Direi che la Juventus di oggi è squadra enormi possibilità, in grado fare spettacolo e divertire che sono i presupposti essenziali per la sopravvivenza del gioco del calcio*».

— Rimpianti, per il calcio d'allora?

«*Nessun rimpianto. Io sono più un ragazzino ma penso che un uomo rimanga giovane coi ricordi della giovinezza, finché ha audacia coraggio...*»

— Sembra che parli Hemingway...

«*Parlo io. Non ho rimpianti perché tutto ciò che è stato ha avuto un valore immenso, ma non può essere rivalutato. Nel mio lavoro attuale ho cercato scordare quei tempi. Io faccio pubblicità, ma non ho mai cercato di imporre la mia immagine, bensì quella dei prodotti che rappresento. Mobilia ha chiuso, insomma*».

— Tutti dicono che allora guadagnavate molto rispetto ai campioni di oggi...

«*Davvero? Io so che guadagnavo un quinto rispetto a Sivori. Lui un ingaggio che, rapportato al valore del denaro di oggi, può essere valutato quattrocento milioni. Saranno davvero tanti i calciatori che guadagnano una cifra del genere? Ma queste sono considerazioni oziose: quello che conta è l'aver vissuto quei tempi, col fuoco della giovinezza. E saperli gustare intatti anche adesso*».

Beppe Bracco

Ora le bocce diventano «indoor»

Il programma per i prossimi quattro mesi - Tra le gare più importanti, le finali della Coppa Italia

Con la «Coppa Spumante» di domenica scorsa ad Asti, giocata sempre in bocciodromi coperti causa la pioggia continua (non portata a termine anche per l'elevato numero di squadre partecipanti: 168), s'è ufficialmente chiusa la stagione agonistica all'aperto: per i prossimi quattro le bocce diventano «indoor». Proprio in questi giorni il Comitato Ubi piemontese ha presentato il programma delle gare che disputate un po' dappertutto. Tra le varie manifestazioni, di particolare rilievo le finali «Coppa Italia» — per la A, B e la C — che si disputa per prima volta quest'anno.

Qui di seguito riportiamo le date dei tornei, le località si effettuano e il tipo gara le formazioni consentite: da sottolineare, infine, che per tutte queste manifestazioni «ritornano» medaglie d'oro come premio per i giocatori, dopo un «digiuno» oltre due anni.

30-31 ottobre — Torrazzo Biellese (a terne: A-B-C); Viottese (a quadrette: B-B-B-C).

— Cesare Colombo (a terne: 32 B-C-C); Bertolla (a quadrette: 32 C-C-C-C).

6-7 novembre — Genova: finali Coppa Italia per la C; Alba (a terne A-C-C).

7 novembre — Bertolla (gara arbitri); Vallere (a terne: 32 C-C-C).

13-14 — La Tola Chivasso (a quadrette: A-B-C-C).

14 — Cesare Colombo (a quadrette: C-C-C-C); Bertolla (a quadrette: 32 B-B-C-C); Santenese (a quadrette: 32 C-C-C-C).

20-21 novembre — Bertolla: finali di Coppa Italia per la categoria B.

21 — Vallere e Dll (a : 32 C-C-C); La Tola (a terne: B-C-C); Cambianese (a terne: 32 C-C-C).

27-28 novembre — Asti: finali di Coppa Italia per la categoria A.

28 novembre — Cesare Colombo (a quadrette: 16 B-C-C-C); Bertolla (a : 32 B-C-C); Mappanese (a quadrette: 32 C-C-C-C); Testonese (a terne: 32 B-C-C).

dicembre — Castiglione T. quadrette: 16 A-B-B-C); Chieresa (a quadrette (16 B-C-C-C); Carcare (a quadrette: A-A-B-B).

BRAGAGLIA (57 ANNI), IL PIU' ANZIANO DEI GIOCATORI DI «A»

dicembre — Bertolla (a quadrette: B-C-C-C); Salvi, Nichelino (a quadrette: 32 C-C-C-C).

— De Angeli (a terne: 32 C-C-C); Nichelino (a quadrette: 16 A-B-C-C); La Tola (a quadrette: B-C-C-C); Pecetto (a terne: 16 B-C-C).

11-12 dicembre — Ciriacese (a quadrette: 16 B-B-C-C); Torrazzo Biellese (a A-C-Lei); Sommariva (a quadrette: 8 A-B-C-C); Pianezza (a terne: 16 B-C-C).

dicembre — Cesare Colombo (a terne: B-C-Lei); Reba Fonditori (15 ore C-C-C-C); Castiglione T. (a terne: B-C-C); Testonese (a terne: 32 C-C-C).

18-19 dicembre — La Tola (a quadrette: 16 B-B-C-C); d'Ivrea (a quadrette: A-A-B-C).

— Bertolla (a quadrette: 32-B-B-C-C); Nichelino (a 3 B-C-C); Chieresa (a terne 32 C-C-C).

gennaio — Cesare Colombo (a quadrette: 16 A-A-B-B); Santenese (a quadrette: B-C-C-C).

gennaio — Bertolla (a terne: 32 C-C-C); Nichelino (a quadrette: B-B-C-C); Mappanese (a quadrette: 32-C-C-C-C); Castiglione (a terne: 32 B-C-Lei).

15-16 gennaio — Chieresa (a quadrette: 16 A-A-C-C); La Novella Cuneo (a coppia: A-B)

gennaio — Reba Fonditori (a quadrette C-C-C-C); Borgaretto, Vallere e Dll (a terne: 64 C-C-C); La Tola (a terne (32 C-C-C).

22-23 **gennaio** — Nichelino (a quadrette: 16 A-B-B-C); Ciriacese (a quadrette: 16 A-B-B-C); Barbero Vinçon (a quadrette: 8 A-A-B-C).

23 gennaio — Cesare Colombo (a terne: 32 C-C-C); Bertolla (a terne: 32 B-C-C); Castiglione T. (a quadrette: 32 C-C-C-Lei); Cambiano (a quadrette: 16 C-C-C-C).

29-30 gennaio — Testonese (a quadrette: 8 A-B-C-C).

30 gennaio — Cesare Colombo (15 ore per 8 B-C-C-C); Bertolla (a terne: 32 C-C-C); Nichelino (a terne: 16 C-C-C); Mappano (a quadrette: 32 B-C-C-C); Chieresa (15 ore per 16 B-C-C-C).

5-6 febbraio — Barbero Monti (a quadrette: 16 A-A-C-C).

6 febbraio — Bertolla (a terne: 32 B-B-C); Nichelino (a terne: 32 B-C-C); Castiglione T. (a quadrette: 32 C-C-C-C).

12-13 febbraio — Torrazzo (a terne: A-B-C).

13 — Cesare Colombo (a quadrette: 32 B-B-C-C); Barbero Monti (a quadrette: 32 C-C-C-C); Nichelino (a terne: 32 C-C-C); Ciriacese (15 per 16 B-B-C); Castiglione T (a quadrette: 32 B-C-C-Lei).

19-20 febbraio — Nichelino (a quadrette: 16 A-B-B-C); Pianezza (a quadrette: 8 A-B-B-C).

re. (a quadrette: A-C-C-C); Richiardi quadrette: C-C-C-C); Chieresa (a terne: 32-B-C-Lei).

26-27 — Bertolla nazionale di propaganda a quadrette.

27 febbraio — Cesare Colombo (a coppie: Allievi - Allievi); Reba Fonditori (a coppie: Lei - Lei); Nichelino (a terne: 16 C-C-C); Ciriacese (a coppie: 32 C-C); La Tola (a terne: 16 C-C-C).

5 marzo — Cesare Colombo (a terne: C-C-Lei)

Ci sono poi moltissimi tornei serali in contemporanea che dureranno diverse settimane, perché disputati con gironi all'italiana fra tutte squadre partecipanti

Il lunedì si gareggia a Pianezza, Chieri, Castiglione T., Ciriè, Barbero Monti Bosco, Cesare Colombo, Barriera Vanchiglia e Borgaretto.

Il martedì a Nichelino, Borgonuovo, Nichelino, Testona, Viottese, Castiglione T.

Il mercoledì a Pianezza, Bertolla, Candiolo, Cambiano, Pecetto, Borgaretto.

Il giovedì a Nichelino, La Tola, Riv-Sat, Richiardi, Borgaro.

Il venerdì a Reba Fonditori, Santena, Riv-Sat, Brisighello.

Juventus sfrattata tifosi preoccupati

Tra due anni dovrà lasciare il Combi e trasferirsi a Orbassano - «E' troppo lontano», dicono i supporters bianconeri

IL «VECCHIO» COMBI DESTINATO ACCOGLIERE CENTRO SPORTIVO UNIVERSITARIO

La Juventus sarà sfrattata dal «Combi», suo abituale quartiere di allenamento. Non è che Boniperti si sia dimenticato di pagare l'affitto o che il sindaco Novelli, noto tifoso granata, abbia voluto fare uno scherzo ai «cugini» bianconeri. Più semplicemente il Comune di Torino, proprietario dell'area attigua all'Istituto dei «Poveri vecchi» (di cui una parte totalmente ristrutturata sarà sede di alcune facoltà universitarie) ha deciso di utilizzare lo spazio in altro modo. Dovrebbe infatti sorgere nella zona un centro sportivo universitario, impianto di cui Torino manca e la cui acquisizione riempirebbe ovviamente di gioia i dirigenti del Cus.

Per questo il Comune ha deciso di non rinnovare alla Juventus la concessione che scade il 31 dicembre 1984. A quella data la Juventus dovrà andarsene e, anche se mancano due anni all'esecuzione dello sfratto, la società bianconera sta già pensando ad una diversa soluzione. Due anni di tempo possono far sorgere idee nuove, per ora non ipotizzabili, ma per il momento il rimedio previsto da Boniperti è il trasferimento dei quartieri di allenamento della Juventus ad Orbassano, negli impianti sportivi della Sisport, già sperimentati a suo tempo dal Torino.

Tutto ciò comporterà una serie di inconvenienti notevoli per i bianconeri e soprattutto per i tifosi che abitualmente si trovano al «Combi» per assistere agli allenamenti quotidiani. I giocatori ora usufruiscono di certe comodità, poter usare gli stessi spogliatoi della domenica ed abbastanza vicini a casa, mentre la situazione sarà ovviamente diversa a Orbassano. Soprattutto l'ambiente che si è creato al «Combi», una specie di appuntamento fisso per i supertifosi della Juventus, non potrà essere certamente ricostruito negli impianti Sisport. Gli «habitués» non avranno certo la pazienza di sobbarcarsi una quarantina di chilometri tra andata e ritorno, magari dovendo sfidare anche la nebbia, per vedere i loro beniamini.

«E' ovvio — *dice Armando Impelliszeri, un cliente fisso del «Combi»* — per noi sarà un vero e proprio handicap. Abito vicino a Porta Nuova e vengo qui tutti i giorni, ma di sicuro non andrò fino ad Orbassano». *Anche Silvano Morando, un altro «abbonato» agli allenamenti juventini, è d'accordo:* «E' troppo lontano, come facciamo ad andare fin laggiù? E poi c'è la nebbia. Non capisco perché una squadra come la Juventus non possa creare un centro sportivo tutto per sè, come hanno fatto il Milan, l'Inter ed altre. Se vogliono usare i campi della Sisport, potrebbero sfruttare gli impianti di via Guala, più comodi per loro ed anche per noi».

C'è anche chi pensa al lato romantico della situazione, invocando il rispetto di una tradizione ormai radicata negli anni: «Non bisogna dimenticare — *interviene Giovanni Actis* — che questo campo è ricco di tradizioni, che secondo me continueranno ad Orbassano. Non credo che andrà tanta gente, a vedervi i bianconeri».

Tra i tifosi insomma incomincia a serpeggiare un certo malcontento: si sentono un po' traditi dalla loro Juve anche se, ripetiamo, ci sono ancora due anni prima del distacco dal «Combi». I giocatori invece sembrano non preoccuparsi troppo, fors'anche perché è prematuro preoccuparsi oggi di quel che avverrà all'inizio del 1985. «Certo, il Combi era il massimo, come impianto — *dice Scirea* — ed anche come comodità, sicuramente ad Orbassano sarà lo stesso. Magari è un po' lontano e ci sarà il pericolo della nebbia, ma sono fattori marginali».

— *I tifosi però verranno certamente fin là a vedervi.*

«Se ci sono qui — *risponde* — sono sicuro che ci saranno anche là». *Trapattoni, poi, non ci pensa neanche:* «Devono passare due anni — *dice* — quindi per ora il problema non me lo pongo nemmeno».

Indubbiamente sappiamo tutti di quanti slittamenti sia capace la pesante macchina burocratica italiana. Al momento opportuno potrebbe succedere qualcosa a far cambiare tutto. Ma per il momento lo sfratto dell Juventus dal «Combi», sia pure procrastinato nel tempo, è notizia, di cui i supertifosi si sono giustamente preoccupati.

Maurizio Pignata

TROPPI

NOSTRO INVIATO SPECIALE

ROMA — Era la sbiadita controfigura dell'Italia di Madrid quella che ieri sera ha rimediato una brutta figura all'Olimpico perdendo (zero-uno) con la modesta grintosa Svizzera che non aveva mai vinto in trasferta con gli azzurri e li batteva addirittura dal lontano 1954. La «festa mondiale» si è dunque risolta con un fiasco e le ovazioni che avevano salutato i «campeones» al loro ingresso in campo fine sono trasformate in fischi di delusione. L'Italia, dunque, ricomincia da... zero.

Gli azzurri apparivano chiaramente deconcentrati. Pochi coloro che si battevano e tra questi c'era Paolo Rossi che al 21', nel coraggioso tentativo di incornare in tuffo un passaggio-gol di Graziani, si era prodotto uno stiramento alla capsula articolare della spalla destra (l'infortunio è gra- lo mette in dubbio per la trasferta di Avellino) e alla mezz'ora esatta aveva ceduto il posto ad Altobelli. L'uscita di Rossi e la sostituzione di Tardelli che accusava il solito dolore sciatico Dossena dopo l'intervallo avevano tolto due elementi molto importanti, l'Italia era «poco squadra», aveva in testa celebrazioni e campionato, proprio come temeva Bearzot alla vigilia.

Negli spogliatoi, il commissario tecnico, notando che Sordillo scherzava con i giornalisti (dopo che il presidente aveva espresso il suo rammarico sia per la prova che per il risultato, auspicando che bagno d'umiltà possa servire per l'immediato futuro e per il debutto europeo la Cecoslovacchia), gli ha detto: *«Mi congratulo con lei per l'allegria, non lo sono affatto».*

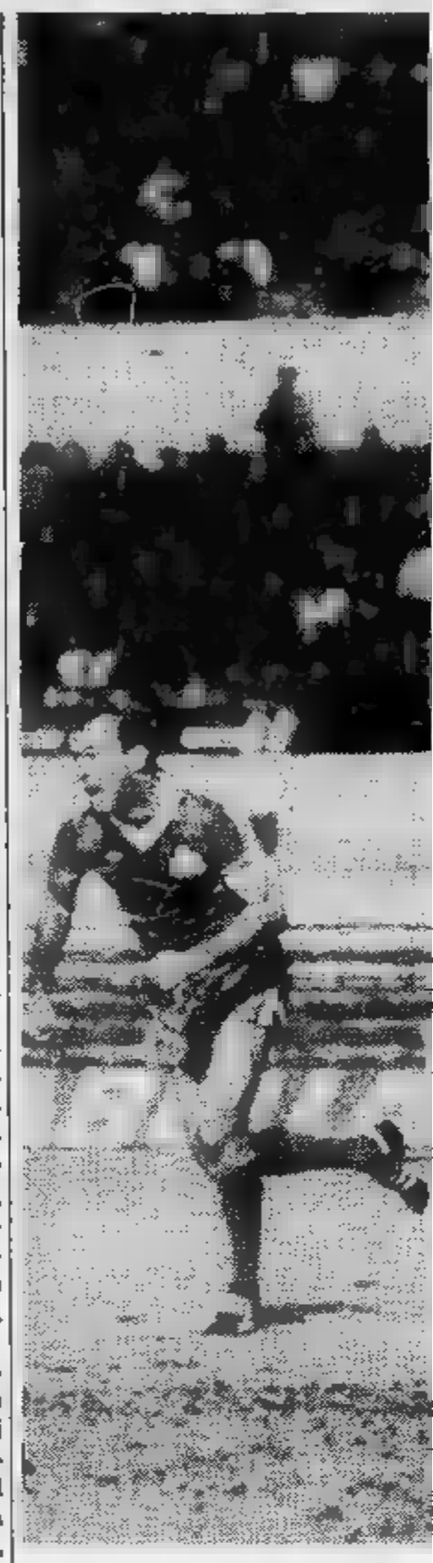

e ne aveva ben ragione. L'Italia era mancata di slancio atletico, ritrovando voglia di combattere solo nel finale. Troppo tardi. *«Un ammonimento: fino all'86 anche le amichevoli*

Terraneo: 5

BRINDISI, FIASCO AZZURRO

ELSENER METTE IN [illegible] IL [illegible] DELLA VITTORIA [illegible] SULL'ITALIA CAMPIONE DEL MONDO

...cranno terribili — insiste- ...ra Bearzot —. *La gloria ed i ...festeggiamenti appartengo- ...no a ieri, adesso rimane solo ...l peso notevole* [illegible] *titolo ...conquistato. Contro la Ce- ...oslovacchia, il 13 novembre a Milano, bisognerà* [illegible] *il famoso coltello fra* I *denti,* [illegible] *tirare indietro la gamba».*

Era rattristato, ma non si sentiva tradito: «*Mai l'hanno fatto* I *miei ragazzi, anche se può capitare* [illegible] *ga-* [illegible] *all'acqua* [illegible] [illegible] *Rossi? Una perdita importante, non determinante ai fini del risultato*». Gli [illegible] stato chiesto [illegible] I «mundialisti» non hanno [illegible] smaltito le scorie della stressante fatica in terra iberica. [illegible] replicato: «*Alla luce del campionato non c'è stato un calo di forma. Anzi il presidente di* [illegible] *grossa società mi ha ringraziato per avergli restituito elementi tonici*».

Forse si tratta [illegible] [illegible] problema mentale: faticano a ritrovare la rabbia [illegible] la determinazione che li avevano [illegible] portati [illegible] trionfo [illegible] Madrid. Infatti i reparti [illegible] sfilacciati, [illegible] si notava la solita compattezza e già nel primo tempo, per due volte, la Svizzera aveva minacciato Zoff [illegible] Favre e Sulser. L'incerto Bordon aveva [illegible] pitolato al 54' su tocco ravvicinato di Elsener [illegible] [illegible] 67' Gentile aveva procurato [illegible] altro brivido, colpendo un palo, per anticipare Sulser, della nostra porta.

Ci sembra superfluo analizzare la prova [illegible] singoli. Il collettivo, [illegible] ha sottolineato Sordillo, [illegible] mancato. «*Quel collettivo che* [illegible] *esploso* [illegible] *Barcellona e che viene scomposto dal rientro nei rispettivi club dove qualcuno è impiegato in ruolo diverso da quello occupato in Nazionale*», ha puntualizzato Sordillo alludendo [illegible] Marini [illegible] [illegible] Rossi. Però Sordillo invitava a non drammatizzare, ricordando che anche dopo [illegible] quarto posto del '78 in Argentina gli azzurri si esibirono nell'amichevole infrasettimanale di Bratislava incassando tre gol contro quella Cecoslovacchia che sarà la nostra prima avversaria.

Zoff si associa alle parole di Sordillo: «*E' andata male. S'è fatto il possibile dopo il gol per cercare di rimedia-* [illegible] *almeno un pareggio* [illegible] *era* [illegible] *tardi. Non c'è motivo* [illegible] *preoccupazione per l'avvenire*».

Di diverso parere invece Rossi il quale, rammaricandosi per l'uscita anticipata [illegible] per l'infortunio, ha rilevato che l'Italia mancava di sprint, che non sentiva la partita. «*E' un campanello d'allarme*», ha aggiunto. Speriamo che l'allarme cessi presto.

Bruno Bernardi

Paolo Rossi ce la farà?

PAOLO ROSSI, NEL [illegible] DI SEGNARE UN GOL, SI E' IN- [illegible] ALL'ARTICOLA- [illegible] DELLA SPALLA DESTRA. DOPO MEZZ'ORA DI GIOCO E' STATO COSTRETTO [illegible] USCIRE (SOSTITUITO DA ALTOBELLI). OGGI VERRA' SOTTOPOSTO ANCHE AD ACCERTAMENTI [illegible] DIOGRAFICI. [illegible] DOVREBBE TRATTARSI DI UN INFORTUNIO GRAVE, COMUNQUE LA SUA [illegible] IN CAMPO DOME- [illegible] [illegible] AVELLINO E' DUBBIA

stavolta avremmo fatto sciopero

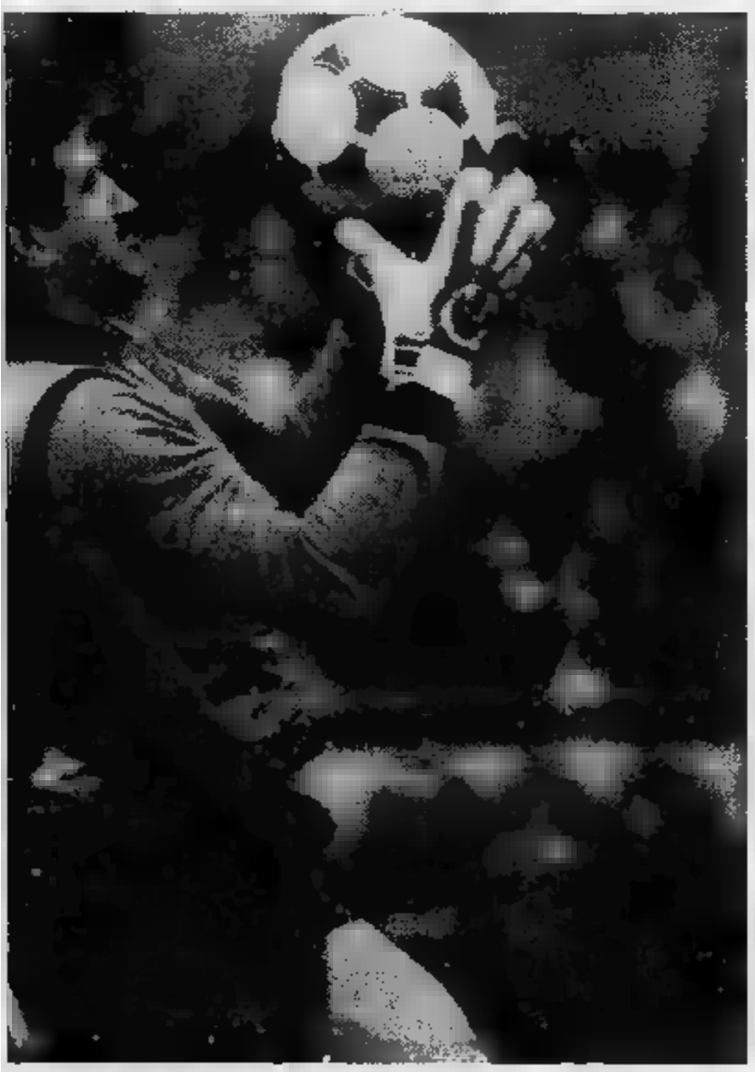

«Senza un accordo, la serie A si sarebbe fermata»

Il calcio non si ferma neppure questa volta. Lega e Associazione calciatori si sono messe al tavolo della trattativa ed hanno trovato un temporaneo accordo, coslanche domenica prossima l'italiano avrà la [illegible] bella razione [illegible] emozioni, [illegible] rabbia e di gioia. Logico che finisse cosl, non perché la presa di posizione dei giocatori non fosse cosa seria, ma perché [illegible] ipotizzabile il raggiungimento [illegible] una intesa con soddisfazione [illegible] tutti.

Terraneo, membro del consiglio direttivo dell'Aic (ma non chiamatelo sindacalista perché si arrabbia), in proposito non ave- [illegible] dubbi: «*Tra persone* [illegible] *buon senso* — spiega — *si trova sempre l'accordo. Al di là di certi personalismi* [illegible] [illegible] *mai giusto arrivare ad* [illegible] *rottura totale. Io speravo che finisse cosl. Piuttosto voglio sottolineare* [illegible] *la vicenda sia stata strumentalizzata, gettando impopolarità* [illegible] *tutti noi a causa della scarsa chiarezza che aleggiava sulla vertenza. Meno male che si sono creati i presupposti per un accordo positivo per le due parti*».

Né vinti né vincitori quindi.

«*Diciamo match pari* — spiega Terraneo — *perché quando si trova un accordo non ci sono sconfitti né vincenti. Ora bisognerà andare avanti di comune accordo per trovare* [illegible] *soluzione definitiva di ogni problema. La gente deve comunque ricordare che* [illegible] *siamo di fronte ad una trattativa sindacale in senso stretto perché i calciatori non sono lavoratori come gli altri. In campo i problemi sindacali contano poco*».

In questa settimana difficile avete sentito vicini i colleghi, tutti hanno capito i motivi dell'agitazione?

«*Purtroppo qualcuno se ne frega, tranne poi fare il diavolo a quattro quando viene attaccato sul piano personale. Ho parlato nei giorni scorsi con un ex compagno* [illegible] *mi ha detto che lui era all'oscuro di tutto. Cose da pazzi*».

Per tv siete stati attaccati dai tifosi. La gente non ha capito [illegible] non ha voluto capire le ragioni della vostra protesta.

«*La situazione* [illegible] *stata complicata da questo alo-* [illegible] [illegible] *mistero che ha circondato la vertenza. Invece le nostre sono richieste normali e ragionevoli. Nessuno sa, ad esempio, che il calciatore non è un lavoratore autonomo ma dipendente* [illegible] *che deve preoccuparsi di quello che accadrà a fine carriera*».

Quindi, per tutelare i vostri interessi eravate fermamente decisi ad arrivare allo sciopero [illegible] l'incontro di martedì fosse fallito?

«*Certamente si, anche se tutti speravamo di non dover arrivare a tanto*».

[illegible] adesso quali sono le prospettive, come si procederà?

«*Verrà formata una commissione di studio che tuteli gli interessi delle parti*».

La chiara disamina di Terraneo trova d'accordo Roberto Galbiati, giocatore sensibile, attento osservatore dei problemi della categoria. Dice il «libero» granata: «*Le posizioni estremistiche non servono* [illegible] *nulla, con un dialogo costruttivo invece* [illegible] *può fare molto. La Lega d'altra parte non poteva "rompere" con l'Associazione calciatori per non rischiare l'impopolarità. Meglio che sia finita cosl, per tutti*».

Fabio Vergnano

Minchillo [illegible] il passaporto per il «mondiale»

Stasera contro Benes (tv alle 22,30)

Luigi Minchillo [illegible] l'unico pugile italiano al [illegible] (Gimenez [illegible] La Rocca non contano, perché uno [illegible] appena ottenuto la [illegible] nazionalità e l'altro l'aspetta ancora) che figuri [illegible] classifiche mondiali del WBC, occupando il quinto posto tra i [illegible] junior. [illegible] questa classifica- [illegible] non [illegible] difendendo tre volte (due delle quali [illegible] ro) la [illegible] europea strappa- [illegible] quindici [illegible] al francese Acariès, [illegible] anche andando in America a sfidare i pugni [illegible] Roberto Duran, [illegible] sconfitto soltanto ai punti.

E' [illegible] momento felice, insomma, [illegible] pugliese residente [illegible] Pesaro, che spera [illegible] confermarlo stasera, [illegible] ring am[illegible] [illegible] [illegible] Alvaro di Foggia, respingendo l'assalto del «guardia destra» jugoslavo Marijan [illegible] che potrebbe addirittura propiziargli una sfida, forse [illegible] «disco rosso» [illegible] finanziariamente allettante, [illegible] campione del mondo Davey Moore.

Il match in Puglia, [illegible] sarà trasmesso in [illegible] sulla Rete Due [illegible] [illegible] [illegible] «Sportsette», alle 22,30 circa, avrebbe presentato grossi rischi [illegible] pato di anni fa, quando Benes, imbattuto, era [illegible] [illegible] momento migliore. Ora la raggiunta maturità [illegible] Minchillo consente [illegible] attendere la sfida con relativa tranquillità, [illegible] più che l'[illegible] tegrità fisica [illegible] mancino jugoslavo è esposta a [illegible] dubbi.

La svolta negativa nella carriera [illegible] Benes [illegible] è avuta nel 1979, dopo un'imprevista sconfitta per abbandono [illegible] opera [illegible] portoricano Sandy Torres. In quel match il pugile slavo (ma affiliato alla federazione austriaca) [illegible] riportato [illegible] distacco [illegible] retina. [illegible] desiderio di sfruttare adeguata- [illegible] il titolo [illegible] fu aiutato [illegible] spregiudicatezza del suo man[illegible] Il pellicciaio ta- [illegible] Zeller. Il guaio [illegible] occhi [illegible] tenuto nascosto, [illegible] continuò a combattere, deci- [illegible] all'indispensabile intervento chirurgico soltanto dopo [illegible] perduto [illegible] corona continentale nel marzo [illegible] a Parigi contro Loula Acariès, battuto poi quattro [illegible] dopo [illegible] [illegible].

[illegible] differenza [illegible] Sugar Ray Leonard, [illegible] per il [illegible] della ra[illegible] ha lasciato il ring, Marijan Benes [illegible] [illegible] a combattere, dopo una [illegible] di appena [illegible] mesi. Gli [illegible] per il suo ritorno sui [illegible] [illegible] stati [illegible] scelti, [illegible] [illegible] ha [illegible] cinque [illegible] [illegible] cinque, quattro [illegible] quali per k.o. La [illegible] potenza di pugno — 18 k.o. su 32 incontri — [illegible] [illegible] quindi intatta, [illegible] [illegible] la [illegible] resistenza ai colpi altrui resta un enigma [illegible] quale soltanto l'esasperata carica aggressiva [illegible] [illegible] armato» Minchillo potrà [illegible] stasera una risposta.

Il pronostico [illegible] [illegible] pugile italiano ma Benes, furbo, esperto, scorretto quanto basta può essere molto pericoloso, soprattutto [illegible] prime riprese, tanto più [illegible] l'unico handicap di Minchillo è proprio una [illegible] lentezza a mettersi in azione.

In tv [illegible] match promette non [illegible] uno spettacolo tecnicamente raffinato [illegible] senz'altro grosse emozioni [illegible] il profilo agonistico. Ed [illegible] miraggio [illegible] sfida con Davey Moore centuplicherà indubbiamente le forze [illegible] quel Minchillo che ha già superato ogni previsione andando [illegible] battere, sul ring [illegible] Londra, quel Maurice Hope che [illegible] distrutto Mattioli.

Gianni Pignata

Anche nel calcio dei dilettanti c'è una super Juve da battere

La squadra gioca [illegible] Nibbiola nel girone E della Terza Categoria novarese

NOVARA — *In Terza categoria ci sono squadre [illegible] ogni tipo: alcune fanno ca- [illegible] a un bar [illegible] sportivi, altre alla parrocchia, talune sono gestite da circoli ricreativi e poche hanno [illegible] assetto societario [illegible] [illegible] proprio, [illegible] so- [illegible] poi quelle (due [illegible] tre per ciascuno dei cinque gironi novaresi) che finiscono col primeggiare.*

Fra tante «versioni» di club sportivi ce n'è una del tutto particolare: quella [illegible] Lumellogno S.S., gestito praticamente dal comitato [illegible] quartiere [illegible] frazione di Novara. E' il comitato circoscrizionale ad occuparsi [illegible] tutto l'occorrente per mandare avanti il sodalizio e i risultati [illegible] stati fino ad ora apprezzabili. Nel '79-80 la squadra al suo esordio conquistò il quarto posto. Nell'80-81 arrivò terza, l'anno scorso fu seconda [illegible] quest'anno... tutti giurano che arriverà prima come d'altra parte indica chiaramente l'escalation.

Domenica [illegible] il Lumellogno ha affrontato il forte Leone San Marco. Era un match di grande importanza perché anche gli ospiti puntano al successo finale. E' stata, perciò, [illegible] e propria «battaglia», ma al- [illegible] fine il Lumellogno è riuscito [illegible] spuntarla [illegible] [illegible] rete di Giroletti proprio al 90'.

Lo scontro tra Lumellogno e Leone S. Marco veniva indicato alla vigilia come il big-match della terza giornata del girone «E», quello composto da squadre di Novara [illegible] dei paesi vicini. Il successo (sudatissimo [illegible] maritato) ha mantenuto l'undici della frazione [illegible] del comitato di quartiere al primo posto a punteggio pieno assime ai «milanesi» del Cutraz Veveri i quali hanno giocato al «tiro al bersaglio» col Garbagna (5-1). Ad un punto da questa coppia [illegible] la Juventus. No, per carità, non quella di Torino, ma l'omonima squadra di Nibbiola, piccolo centro di 700 abitanti poco distante da Novara. E' stata questa Juventus domenica ad infliggere un rotondo 3-0 alla forte Torrionese, dimostrando subito che, come la consorella torinese, ama lottare per il primato.

Negli altri gironi, risalen- [illegible] dal [illegible] [illegible] Nord, trovia- [illegible] lo Sparta solitario in testa al «D» grazie [illegible] pareggio strappato a Brione, ma grazie anche al riposo forzato del Casalino, l'unica squadra (fra [illegible] 58 [illegible] Terza categoria) [illegible] non avere subito neanche [illegible] gol.

Nel girone «C», ferma [illegible] Pro Loco [illegible] per il turno di riposo, in vetta si è formato un quartetto. Assieme al Boca ci sono il Vaprio (da molti indicato [illegible] [illegible] complesso più forte), [illegible] Momo e il Sizzano. Per quanto riguarda invece [illegible] girone «B» a dividersi [illegible] primato sono [illegible] squadre «cugine»: Orta e Pella, inseguite [illegible] Agrano, Casale Corte Cerro e Feriolo.

Nel girone «A», infine, la Pregliese si è aggiudicata [illegible] big-match col Crodo ed è prima assieme al Cuzzego che si è reso artefice [illegible] risultato più sensazionale della giornata: vittoria al domicilio dell'Ornavasso.

Marcello [illegible]

Tutti i risultati

GIRONE A: Pregliese-Crodo 4-2; Anzola-Margozzese 0-0; Cannero-Cannobiese 3-2; Mergozzo-Masera 6-0; Piedimulera-Vogogna (rinviata); Ornavasso-Cuzzego 1-2.

[illegible] Cuzzego [illegible] Pregliese p. 6; Mergozzo, Crodo e Cannero 4; Cannobiese 3; Ornavasso e Piedimulera 2; Pargozz. U., Anzola e Masera 1; Vogogna 0.

[illegible] B: Invoriese-Pella 0-1; Casale C.C.-Ghevio 2-1; Miasinese-Humilitas 0-0; Feriolo-Agrano 3-2; Benco-Ar- [illegible] (rinviata); Orta-Oleggio C. 3-1.

CLASSIFICA: Orta e [illegible] p. 5; Agrano, Feriolo [illegible] Casale C.C. 4; Armeno e [illegible] 3; Ghevio [illegible] [illegible] 2; Benco [illegible] Oleggio C. 1; Invoriese 0.

[illegible] C: Cressese-Maggiorese (rinviata); Barengo--Pratese 3-1; Sizzano-S. Croce 1-0; Momo-Pro Loco Comignago 2-1; Vaprio-Revislate 4-1; ha riposato Pro Loco Boca.

CLASSIFICA: Vaprio, Pro Loco Boca, [illegible] e [illegible] p. 4; Pratese 3; Cressese, Maggiorese, Barengo e [illegible] Loco Comignago 2; S. Croce 1; Revislate [illegible]

[illegible] D: [illegible] Nibbiese-Vicolungo 0-1; Briona-Sparta 2-2; Caltignaga-Recetto 5-0; Casaleggio-Vignale 82 6-1; Casalbeltrame-S. [illegible] 1-0; ha riposato Casalino.

CLASSIFICA: Sparta [illegible] 5; Caltignaga, Casalino, Calsalbeltrame [illegible] Briona 4; Vicolungo 3; Casaleggio, S. Pietro e Recetto 2; Pro Nibbiese [illegible] Vignale 82 0.

GIRONE E: [illegible] Veveri-Garbagna 5-1; S. Andrea's-S. [illegible] (rinviata); Lumellogno-Leone S. Marco 2-1; Juve Nibbiola-Torrionese 3-0; Terraneo C.-Voluntas 2-2; [illegible] Mortara-Vignale (rinviata).

[illegible] Cutraz Veveri e Lumellogno [illegible] 8; Juve Nibbiola 5; Voluntas e Terraneo C. 4; Torrionese 3; Garbagna 2; Leone S. [illegible] e Vignale 1; S. Rocco, S. [illegible] [illegible] Porta Mortara 0.

Protesta Berloni contro la Rai-tv

[illegible] — [illegible] sione per come il basket viene [illegible] [illegible] in tv è stata manifestata dal manager della Berloni Torino, Beppe De Stefano, il qua- [illegible] anche [illegible] che proporrà [illegible] Giunta della Lega una denuncia [illegible] contratto [illegible] [illegible] «Un [illegible] tratto che, oltre a 200 milioni di lire, ci doveva garantire una maggior presenza in tv — dice [illegible] Stefano — e il risultato [illegible] [illegible] invece la sparizione [illegible] ore [illegible] maggior ascolto. Secondo gli accordi, [illegible] partite [illegible] [illegible] trasmesse fra le 18 e [illegible] 24, ma sono sempre viste solo alle 24».

Il dirigente torinese si [illegible] detto «preoccupato» per quanto potrà emergere dalle rilevazioni: molte [illegible] di trasmissioni, un ascolto ridottissimo, «spiegabile solo con la collocazione».

Vercelli, sorpresa nella spada

I fratelli Zenga battuti ai «regionali» - Sciabola: o.k. per i Porro

Con le gare [illegible] sciabola [illegible] spada si è concluso il ciclo dei campionati riservati ai «quarta categoria» [illegible] non classificati, competizione che precede di poco la rassegna nazionale che avrà luogo sulle pedane della Fiera di Rimini dal 2 al 7 novembre [illegible] alla quale parteciperanno oltre 1600 concorrenti con ampie rappresentanze (circa 150 atleti) delle sale d'armi del Piemonte.

Secondo pronostico, nella sciabola gli atleti del Club Scherma hanno fatto la parte del leone, grazie soprattutto ai fratelli Porro (primo e terzo) risolvendo in proprio favore il duello con Capalbi e Catufa del Michelin, i quali hanno preceduto i locali De Sanctis e Anselmetti.

Colpo di scena nella spada a Vercelli, dove i fratelli Zenga, portacolori della «Pro», non sono riusciti [illegible] contenere l'offensiva del casalese Morandi [illegible] dell'eporediese Bermond, tra i quali si è inserito anche il [illegible] Tedeschi.

Sabato pomeriggio, [illegible] Villa Glicini è frattanto in programma la prima puntata dei campionati piemontesi di terza categoria di fioretto femminile, nei quali dovrebbe rinnovarsi [illegible] confronto fra [illegible] atlete torinesi (Elena Rossi [illegible] Giulia Mazzoli sono gli elementi di punta) [illegible] le quotate vercellesi.

c. f.

ARTIGIANATO 22 MILA POSTI PER I GIOVANI

Nuove possibilità di occupazione (se il Parlamento modifica la legge sull'apprendistato)

ALBA — «La mancanza di una efficace legge-quadro nazionale sull'artigianato; l'apprendistato; la difficoltà a reperire crediti agevolati; il carico eccessivo di adempimenti burocratici; il trattamento pensionistico inadeguato», sono i cinque grossi problemi che travagliano in questo momento gli artigiani nella nostra nazione. Questi temi sono stati messi [illegible] fuoco in Alba ed illustrati al pubblico nel cortile della Maddalena, proprio per investire la società, l'opinione pubblica.

«Questo perché — dice il presidente Beppe Viglino, della sezione artigiani di Alba — quando si parla di artigianato significa tutto un insieme di servizi a favore di una città. Si potrebbe iniziare dalla casa in cui viviamo, che ha visto e vede impegnati artigiani edili, del legno, del ferro, dell'arredamento, dell'impiantistica per passare al comparto dei servizi: dal meccanico, all'elettrauto, ai gommisti, ai carrozzieri. L'elenco può continuare con parrucchieri [illegible] gli estetisti, che rendono piacevole la nostra persona, per arrivare al settore dell'abbigliamento, quali: sarti, maglieriste, ricamatrici, calzolai. Via via, l'elenco può ancora continuare [illegible] i mugnai, panificatori, pasticcieri, fotografi, tipografi e tanti altri».

L'artigianato oggi è in pericolo perché ci son leggi sull'apprendistato non conformi alle esigen[illegible] della categoria. Quando si parla di apprendistato significa parlare di potenziali nuovi posti di lavoro. Di giovani che desiderano imparare [illegible] mestiere, di persone che saranno gli artigiani futuri. Se non si assumono apprendisti l'artigianato muore. Oggi moltissime botteghe-laboratori non assumono più apprendisti perché la legge non tiene conto del tempo che un artigiano perde ad insegnare [illegible] «bocia» un mestiere.

Quella attuale è una legge che non riconosce e non equipara in nessun caso [illegible] maestro artigiano agli altri insegnanti che operano nelle scuole medie professionali. Da una indagine condotta dalla associazione è risultato che le aziende artigiane della provincia di Cuneo potrebbero assumere nello spazio di un mese oltre tremila apprendisti.

In Piemonte operano 129.702 aziende artigiane per un totale di 430 mila occupati; in provincia di Cuneo le aziende artiginali [illegible] 18.804 con un totale complessivo di 53.504 occupati; nella zona albese le aziende artigiane sono 3130 con 8904 dipendenti. Se si risolvesse il problema della legge sull'apprendistato, solo in Piemonte troverebbero immediatamente lavoro circa 22 mila giovani apprendisti.

«Il motivo è semplice — spiega il vicepresidente Pierino Migliorati, di Alba — l'apprendista deve imparare il mestiere partendo da zero. Invece la paga sindacale è alta e si differenzia poco da quella dell'operaio, è una «palla» al piede per l'artigiano, che, anziché assumere apprendisti preferisce limitare l'attività sino a [illegible] un servizio che è componente vitale dell'economia italiana. Ecco perché da Alba è stato formulato un caldo invito alle forze politiche e sindacali per una maggior attenzione al mondo artigiano

Carlo Gramaglia

Ecco i cinquanta big di «Fortune»

La classifica delle maggiori società industriali del mondo - La Fiat al ventiduesimo posto

La rivista americana Fortune *è la più nota produttrice di graduatorie aziendali: le maggiori companies Usa e non Usa, le maggiori banche Usa e non Usa, le maggiori compagnie di assicurazione Usa, le maggiori aziende del ramo distribuzione,* [illegible] *così via. La graduatoria più essenziale* [illegible] *però quella che allinea le 50 maggiori società industriali di tutto il mondo occidentale.*

Questa graduatoria redatta sulla base delle vendite del 1981, si apre con i dieci nomi riportati nella tabella.

Come si vede, sono tutte aziende petrolifere, tranne due case automobilistiche di grosso peso, come General Motors e Ford. La situazione si ripete se poniamo mente ai due nomi italiani compresi nella rosa delle 50 «largest industrial companies in the world».

	Vendite 1981 in milioni [illegible] $ Usa
1. Exxon	108.107
2. Shell - Royal Dutch	82.291
3. Mobil	[illegible]
4. General Motors	62.698
5. Texaco	57.628
6. British Petroleum	52.199
7. Standard Oil California	44.224
8. Ford Motor	38.247
9. Standard Oil Indiana	29.947
10. Eni	29.444

Dopo l'Eni, decima della lista, abbiamo in effetti Fiat, ventiduesimo nome della lista, con 19.608 milioni di vendite.

Fiat è davanti [illegible] *Volkswagen (27° nome della lista con 16.822 milioni* [illegible] *$ di vendite), a Daimler Benze (28° posto* [illegible] *16.281 milioni di $), Nissan Motor (29° posto e 16.245 milioni* [illegible] *$), Renault (30° posto e 16.229 milioni di $), Toyota Motor (34° posto e 15.712 milioni di $), Peugeot (48° posto e 13.396 milioni di $).*

Carlo Beltrame

Bologna la grassa, un mito

Anche [illegible] capoluogo emiliano sente la crisi - Oggi sciopero per l'economia

BOLOGNA — Centosettanta aziende in crisi rispetto alle 125 dell'aprile scorso e ben [illegible] imprese che hanno totalmente cessato l'attività dal 1978 [illegible] 1982 in buona parte della provincia (escluso il comprensorio di Imola), sono la dimostrazione che anche il Bolognese, sia pure in ritardo rispetto [illegible] altre zone dell'Emilia-Romagna e del Paese, [illegible] ormai investito da gravi difficoltà.

Lo hanno affermato dirigenti della federazione provinciale Cgil - Cisl - Uil nell'annunciare che oggi le categorie interessate al rinnovi contrattuali (e [illegible] la sola eccezione del comprensorio imolese) effettueranno astensioni dal lavoro che andranno da un minimo di 3 ad un massimo di 4 ore.

Tra le aziende in difficoltà ve [illegible] alcune di grande importanza [illegible] che rappresentano il nerbo dell'industria bolognese come la Minganti, la Menarini, la Curti[illegible] la Giordani nel settore metalmeccanico nonché la cartiera [illegible] ed imprese dell'abbigliamento.

Nel corso dell'incontro con la stampa, i dirigenti della Federazione unitaria hanno rilevato che nel Bolognese (sempre esclusa la zona imolese sindacalmente autonoma), nel primo semestre [illegible] la [illegible] integrazione nel suo complesso ha raggiunto ore 4.392.387 rispetto [illegible] 3.703.893 dell'analogo periodo del 1981 [illegible] un aumento del 18,58%.

Per tentare di mantenere sotto controllo la situazione, la Federazione unitaria chiede che venga istituito a livello [illegible] pubblico potere un osservatorio del mercato del lavoro ed una anagrafe delle aziende in crisi. Agli enti locali (Comuni, Provincia e Regione), la stessa organizzazione chiede un piano globale per tentare [illegible] arginare l'incalzare della crisi, cessando così di discutere caso per caso le varie situazioni.

Gruppo Fata accordo in Lussemburgo

[illegible] — La «New Hunter Engineering», del Gruppo Fata, si è aggiudicata un'importante [illegible] [illegible] [illegible] nuovo stabilimento per la lavorazione dell'alluminio che [illegible] società americana «National Aluminum» [illegible] [illegible] in Lussemburgo, [illegible] Dudelange. L'accordo è [illegible] [illegible] noto dalla società, precisando che la commessa prevede la costruzione di un complesso integrato di laminazione [illegible] [illegible] dell'alluminio proveniente [illegible] linee di colata continua.

L'impianto comprende un [illegible] completamente [illegible] e computerizzato, [illegible] grado [illegible] consentire [illegible] lavorazione annua [illegible] circa [illegible] mila tonnellate di nastro

Genova, in 10 anni quasi un esodo

Il censimento '81 registra la flessione più forte della Liguria: meno 4,5%

SAVONA — *La popolazione ligure ha perso in dieci anni, tra il 1971 ed il 1981, 54.523 abitanti pari al 2,9%: essa è scesa, infatti, da 1.853.578 persone* [illegible] *1.799.055. La provincia che ha registrato* [illegible] *maggiore flessione è quella* [illegible] *Genova* [illegible] [illegible] *4,5% (da 1.087.973 a 1.038.615) seguita da La Spezia* [illegible] *l'1,6% in* [illegible] *(da 244.435 a 240.526)* [illegible] *da Imperia con un —0,8% (da 225.127 a 223.249).*

La provincia di Savona è stata l'unica [illegible] *registrare un leggero aumento pari allo 0,2%: la sua popolazione* [illegible] *infatti salita da 296.043 abitanti a 296.655.*

La Liguria è, comunque, l'unica regione italiana che abbia registrato in questo decennio una flessione demografica.

Tutte [illegible] *altre, infatti, hanno denunciato incrementi anche abbastanza interessanti come dimostra il fatto che la popolazione italiana nel suo complesso ha avuto un incremento del 3,9% (da 54.136.547 a 56.243.935).*

All'interno della regione Liguria il recente censimento ha dimostrato che si è verificato uno spostamento della popolazione [illegible] *le province occidentali* [illegible] *che si è avuto un crescente sbilanciamento verso la popolazione femminile: nel 1971 c'erano 921 donne per 1000 uomini mentre nel 1981 questo rapporto era di* [illegible] *uomini per 1000 donne.*

Un dato interessante riguarda i livelli di popolazione dei 235 Comuni liguri. Il limite dei 5 mila residenti che determina il passaggio [illegible] *sistema maggioritario* [illegible] *quello proporzionale nelle elezioni comunali, è stato superato, in ascesa, dai comuni di Casarza Ligure* [illegible] *Cogorno in provincia di Genova, Bolano in provincia* [illegible] *Spezia, Andora, Borghetto e Ceriale in provincia di Savona.*

Al di sotto dei mille abitanti erano, nel 1981, ben 98 Comuni dei quali 42 nella sola provincia di Imperia. Dieci anni prima erano 97.

Tra i salti di classe [illegible] *Comuni liguri* [illegible] *segnalato il superamento della barriera dei 30 mila residenti per Rapallo,* [illegible] *20 mila per Albenga* [illegible] *dei 10 mila per Pietra Ligure, Arenzano, Cogoleto e Recco, mentre Vado è sceso sotto i 10 mila.*

n. si.

[illegible] ROMA — Sta per essere radicalmente trasformata l'imposta sui petroli [illegible] sugli oli minerali. Dall'attuale sistema [illegible] tassazione sulla fabbricazione si passerà infatti a quello di imposta sul consumo.

La «piccola rivoluzione» [illegible] stata annunciata ieri

Aiuti per elettrodomestici se fanno risparmiar energia

ROMA — Le industrie produttrici [illegible] elettrodomestici (frigoriferi, lavatrici, lavastoviglie, essiccatori, cucine [illegible] scaldabagni) saranno ammesse alle agevolazioni finanziarie previste dalla legge 675 sulla riconversione [illegible] ristrutturazione industriale: [illegible] [illegible] stabilito il comitato interministeriale per il coordinamento della politica industriale (Cipi) [illegible] una delibera pubblicata sulla «*Gazzetta Ufficiale*» nella quale viene esteso anche [illegible] settore degli elettrodomestici il programma finalizzato per l'elettronica.

«Tenendo conto [illegible] limitatezza delle risorse finanziarie disponibili — afferma la delibera — la concessione delle agevolazioni sarà delimitata [illegible] da alcune condizioni: non potranno ad esempio, ottenere i finanziamenti agevolati previsti dalla legge i programm[illegible] aziendali che comportino un incremento complessivo della capacità produttiva a livello nazionale».

«Per la concessione delle agevolazioni — conclude [illegible] delibera del Cipi — saranno considerati prioritariamente [illegible] interventi che comportino una maggiore affidabilità nell'utilizzo degli elettrodomestici in termini di sicurezza, un miglioramento delle prestazioni, una sensibile riduzione [illegible] consumi energetici e dei costi diretti per unità di prodotto».

•GENOVA — La [illegible] del compartimento [illegible] Genova ha confermato la proclamazione di uno sciopero dei ferrovieri autonomi genovesi per venerdì [illegible] ottobre.

In un comunicato diffuso ieri viene affermato che nella trattativa avviata al ministero dei Trasporti è stata riscontrata [illegible] «*volontà della dirigenza aziendale* [illegible] *dilazionare nel tempo le risposte*»

Savona [illegible] [illegible]va crollo occupazione

SAVONA — (n. si.) Le previsioni dell'Unione Industriali di Savona [illegible] [illegible] prossimo tri[illegible] (ottobre-dicembre) [illegible] [illegible] [illegible] sono nere. La rilevazione periodica svolta [illegible] un [illegible] pione di [illegible] [illegible] [illegible]' presagire, [illegible] ulteriori diminuzioni nella produzione [illegible] nell'occupazione.

Nove aziende [illegible] [illegible] il 51% [illegible] addetti prevedono [illegible] [illegible] un deterioramento della situazione [illegible] dieci [illegible] occupano però [illegible] [illegible] 10% degli addetti complessivi riferiti alle industrie interpellate hanno ipotizzato qualche miglioramento. Per quanto riguarda l'occupazione, [illegible] aziende prevedono un [illegible] contenuto aumento.

«Piantate» tartufi Un premio per voi

OVADA — *La Camera di Commercio di Alessandria ha indetto, anche quest'anno, un concorso per promuovere la valorizzazione della produzione dei tartufi.*

Con la collaborazione tecnica dell'Istituto per [illegible] *Piante* [illegible] *Legno* [illegible] *l'Ambiente di Torino, ha deciso di erogare un contributo* [illegible] *favore dei proprietari dei terreni agricoli della provincia i quali entro il 31 marzo 1983, avranno posto a dimora in terreni marginali piante tartufigene micorizzate col tartufo nero (tuber melanosporim: querce e noccioli) e pioppi predisposti alla produzione del tartufo bianco.*

Il contributo è fissato in lire 8000 per [illegible] *pianta micorizzata su un costo di lire* [illegible] *e di lire 1500 per ogni pioppo predisposto su un costo di lire* [illegible] *e verrà pagato a collaudo*

Le domande che dovranno essere presentate entro il 30 novembre dovranno contenere il preciso impegno ad effettuare l'impianto secondo le norme che verranno successivamente impartite dalla Commissione e che per gli stessi impianti non [illegible] *stati o non verranno richiesti altri contributi* [illegible] *qualsiasi genere.*

Renzo Bottero

ECONOMICI

19 Vendita alloggi

FISIM corso Traiano ampio camera tinello cucinino 41 milioni dilazionabili tel. 565.273 - 591

FISIM libero presso Monte Grappa spazioso due tinello cucinino servizi 83 milioni tel. 599.897.

FISIM libero Massaua piano alto due cucina servizi ladilazioni permute tel. 581.759

FISIM libero corso Sebastopoli a piano alto due camere tinello cucinino servizi mutuo permute. Tel. 581.759.

FISIM libero zona Italia '61 luminoso due camere tinello cucinino servizi mutuo permute - 581.759.

FISIM libero presso Cairoli in ottima posizione salone tre camere cucina bservizi mutuo permute tel. 591.980.

FISIM presso piazza Statuto signorile salone tre cucina biservizi Mutuo. permute. Tel. 501.970.

FISIM libero zona Lucento piano alto ampia due camere tinello cucinino servizi terrazze mutuo permute tel. 591.980.

libero via Vandalino (zona Aeronautica) ampio camera cucina servizi 39 milioni 500 mila dilazioni 581.759

FISPAO fiduciaria S. Paolo Spa vende libero in Traiano appartamento composto da: salottino 3 camere cucina bagno . Tel. 512.222 - 515.561

FISPAO fiduciaria S. Paolo Spa vende liberi in corso Francia (borgata Paradiso) stabile 2 alloggi sfitti e abbinabili composti da: 2/3 camere cucina bagno cantina, terrazzo solarium. Tel. 512.222 - 515.561.

fiduciaria S. Paolo Spa vende libero in Moncalieri (corso Roma) alloggio libero . 2 camere tinello cucinino bagno cantina. Tel. 512.222 - 515.561.

FRAZIONIAMO centralissimo Tre 1-2-3-4 vani servizi interni da L. 4 milioni 800 mila dilazionabili 70%. Contar 519.017 - 519.064.

FRAZIONIAMO via Bigny alloggi varie metrature dal camere servizi a L. 15 milioni 700 mila al 6 camere servizi a 39 milioni. Telefonare 519.915 Spazio 60

E Fiat libero lussuoso panoramico salottino 2 camere tinello cucinino doppi servizi 155 milioni. Tel. 369.183 il Telo

GABETTI Rivoli 9483/9 vende residenza «Parc Musinè» libero signorile camere studio pranzo cucina doppi lavanderia due ingressi auto.

GABETTI 5767 vende libero adiacente corso Principe Odilone Regina recente salone 2 camere cucina bagno .

GABETTI 5767 vende libero corso Sebastopoli via Tunisi 2 cucina bagno ripostiglio cantina con mutuo

GABETTI 5767 vende libero Crocetta Torricelli ingresso cucina bagno cantina adatto anche uso ufficio.

GABETTI 5767 vende fronte Tesoriera via Borgosesia cucina bagno ripostiglio terzo ascensore 45 milioni 200 mila

GABETTI 5767 vende corso Moncalieri adiacente corso Fiume camere bagno e basso fabbricato di 145.

GABETTI 5767 vende libero piazza Bodoni via Mazzini ristrutturato saloni camere 3 servizi adatto uso ufficio.

GABETTI vende libero Carisio angolo Giacomo ristrutturato salottino camera tinello bagno verande. Mutuo 5767 vende libero centrale corso Vittorio Emanuele in stabile d'epoca 1 camera cucina ingresso bagno.

GABETTI 5767 vende libero adiacente corso Peschiera via Viberti in stabile recentissimo cucina ingresso bagno

GABETTI 5767 vende adiacente corso Francia via Pacchiotti 3 camere cucina bagno luminoso 58 milioni dilazionabili.

GABETTI 5767 vende libero adiacente corso Massimo d'Azeglio via Foscolo signorile salone 3 camere cucina 2 servizi.

GABETTI 5767 vende Santa Rita corso Stupinigi angolo via Cadorna fermo 3 camere cucinotta bagno cantina.

5767 vende adiacente Pitagora via Montenegro camera tinello cucinino bagno cantina, milioni

GABETTI 5767 vende centralissimo ristrutturato via Nizza ufficio abitazione salone 4 camere cucina 2 bagni. Mutuo.

GABETTI 5767 vende S. Rita corso Orbassano in stabile recente 2 tinello servizi 4 camera tinello sul posto dalle ore 17 alle 19

5767 vende presso Giardini Reali lungo Dora Firenze 57 2/3 camere cucina bagno personale in loco ore 17-19.

GABETTI 5767 vende libero adiacente via Tunisi via Madonna delle Rose ultimo piano 3 camere tinello cucinino bagno. Mutuo.

GABETTI 5767 vende precollina Quintino Sella 135 stabile ripristinato parti comuni 2 camere cucina servizio da 41 personale sul posto pomeriggio.

5767 vende adiacente Belgio Bramante con ascensore ripristinato tinello milioni mila.

5767 vende libero Miralfiori Vigliani recente piano alto 2 camere tinello cucinino bagno

5767 libero Miralfiori secondo piano 4 camere ingresso bagno cantina, con

GABETTI 5767 Bernini via Barbaro con ascensore e riscaldamento tinello cucinino bagno

GABETTI 5767 vende libero San Paolo via San Bernardino camera tinello bagno 45 milioni dilazionabili.

GABETTI vende corso Orbassano adiacente Parco Rignon recente 1-2 camere tinello cucinino bagno da 37 milioni 600 mila.

GABETTI 5767 vende libero piazza Adriano via Paolini signorile 3 camere cameretta cucina 2 servizi box.

GABETTI 5767 vende libero Arsenale angolo Matteotti recente piano 2 camere cucina ingresso bagno mutuo.

GABETTI vende libero zona Perella piazza Risorgimento piano termo ascensore salottino camera cucina bagno.

GABETTI 5767 vende libero Venchiglia Giulia ristrutturato ingresso camera cucinotta servizio 33 milioni mila

GABETTI 5767 vende centralissimo via San Quintino in casa signorile 2 appartamenti abbinabili di 2 vani con mutuo.

GABETTI 5767 centrale Palazzo via Juvarra in stabile d'epoca con termo ascensore 6 camera ingresso servizi

GABETTI 5767 vende adiacente via XX Settembre via Barbaroux 2 camera tinello cucinino bagno cantina mutuo

GABETTI 5767 vende libero centrale in stabile con riscaldamento spazioso 5 camere cucina servizio cantina.

GABETTI vende libero recente presso Astanteria Martini via Porpora piano alto salotto 2 camere cucina bagno.

5767 vende libero Peyron vicinanze piazza Statuto d'epoca cucina bagno uso ufficio.

GABETTI 5767 vende via Nizza adiacente Bengasi recente spazioso camera tinello cucinino bagno 44 milioni.

5767 vende precollina via Monterosa 2 appartamenti in blocco di cucina servizio cantina 23 milioni

GABETTI 5767 Crocetta via Magenta casa d'epoca cucina servizio 17 milioni dilazionabili.

GABETTI 5767 vende zona Monterosa via Paganini camera tinello cucinino bagno ma costruzione recente 38 milioni.

GABETTI 5767 vende corso Orbassano in stabile con e riscaldamento 1-2 camere tinello cucinino bagno. Personale sul posto ore 17-19

5767 vende adiacente corso Regina lungo Dora Firenze 57 alloggi di 3-4 camere cucina bagno cantina riscaldamento. Personale sul posto dalle 15 alle 17.

GABETTI 5767 San Paolo San Bernardino camera tinello cucinino con monoblocco bagno 45 milioni.

GABETTI 5767 vende barriera Milano via Bra al 1° piano con riscaldamento 1-2 camere cucina servizio da L. 15 milioni 400 mila.

GABETTI 5767 vende San Salvario Baretti camera cucina servizio 9 milioni 300 mila dilazionabili.

5767 Scalari camera cucina ingresso servizio cantina 22 milioni 500 mila dilazionabili.

GABETTI 5767 vende zona Lucento via Borsi stabile 1971 spazioso camera tinello cucinino bagno 38 milioni dilazionabili

GABETTI vende adiacente Belgio corso Brianza con ascensore camera tinello cucinino 31 milioni 800 mila.

GABETTI 5767 vende libero strada Altessano piano alto recente costruzione camera tinello cucinino bagno cantina.

GABETTI 5767 vende Rita Barletta 57 mini appartamenti camera ba anche liberi da 21 milioni.

5767 vende libero z Perella via Vivaldina stabile con riscaldamento 3 camere cucina ingresso bagno 44 milioni

5767 vende libero centrale corso Vittorio Emanuele in d'epoca salone cucina ingresso bag.

5767 vende libero adiacente corso Peschiera via Viberti in stabile recentissimo cucina ingresso bag.

GABETTI 5767 zona Donato via Saccarelli al 1° piano 3 camere cucina servizio cantina 22 milioni 500 mila dilazionabili.

GABETTI 5767 libero zona Centro via San Tommaso al 2° 2 camere servizio cantina 36 milioni 200

GABETTI nel verde 20 km Torino sa 3 cucina box parco giochi milioni meno mutuo in Santena centro

GABETTI 5767 libero centralissimo ristrutturato via Nizza ufficio salone 4 camere cucina 2 bagni.

GABETTI 5767 vende in casa d'epoca via Duchessa Jolanda fronte giardini 5 cucina ingresso bagno mutuo

GABETTI 5767 libero via Carisio angolo via Giacomo Medici ristrutturato salottino camera tinello cucinino bagno.

GABETTI 5767 vende libero corso Umbria via Caserta recente piano 3° 2 camere cucina bagno ripostiglio cantina mutuo.

GABETTI 5767 vende corso Cosenza stabile recente camere tinello cucinino bagno terrazzo termo ascensore 43 milioni

GABETTI 5767 vende libero adiacente via Garibaldi Mercanti camera cucina servizio cantina 12 milioni 500 mila dilazionabili.

5767 vende adiacente via Ventimiglia via Cortemilia 4° piano terma ascensore 2 camere tinello cucinino bagno.

Torinese appartamento libero di 2 cucina servizi a L. 23 milioni più dilazioni eventuale box auto. Grimaldi 011.3866.

Lanzo Torinese villa di particolare bellezza architettonica in splendida posizione dominante, cuce mq + abitazione custode, parco di 25 mila mq di alto fusto e frutteto Tel. 517.566.

GEDIM libera Moncalieri, villa signorile disposta su 3 piani per complessivi mq 345 circa + 2 Tel. 517.566.

libero v. O. Vigliani completamente ristrutturato 2 camere cucina cottura bagno. Prezzo affare. Tel. 517.566.

GEDIM libero splendida casa d'epoca centrale, signorile appartamento mansardato di mq 160 circa ristrutturato. Tel. 517.566

GEDIM vende anche liberi in Aurora appartamenti recenti 1-2-3 camere cucina ingresso bagno minimo contanti milioni possibili finanziamenti senza interessi. 517.566

GEDIM c. Traiano in le con ascensore riscaldamento appartamenti metrature a partire da 20 milioni più mutuo e finanziamenti Tel. 517.566.

GEDIM vende in Mirafiori corso Traiano ultimi di 2-3 camere cucine e bagno. Minimo contanti 20 milioni + finanziamenti a 2 zona al 517.

vende via Borgo Dora casa appartamenti anche liberi metratura contanti milioni più mutuo e finanziamenti al 10%. Informazioni 517.566.

vende via Borgo Dora in stabile recente appartamenti di diverso taglio. Possibilità finanziamenti al tasso del 10% minimo contanti 15 milioni. Tel. 517.566.

GEDIM via Cigna angolo Cecchi vendiamo appartamenti anche liberi 1-2-3 camere tinello cucinino bagno prezzi interessanti e finanziamenti al 10%. Tel. 517.566

GEDIM via Governolo alternante signorile salone-pranzo 4 camere cucina-stireria doppi servizi prezzo ottimo. Tel. 517.566.

GEDIM via Toglioni recenti stesse casa 1-2 camere tinello cucinino bagno 21 milioni più mutuo e finanziamenti. Tel. 517.566.

GERBIDO

libero recente piano alto 85 mq tinello cucinino bagno 17 milioni contanti più 25 milioni mutuo. Tel. 583.434 - 501.717.

REALI

liberi in stabile signorile appartamenti abbinabili ampia metratura da milioni. Telefono 518.012 Grimaldi

GIARDINI Reali (corso Siena) vendesi alloggio luminoso 3 camere servizi L. 45 milioni. Tel. 544.566

G.R. L'immobiliare centro paese alloggio nuovo libero cucina tinello 2 camere cantina L. 56 milioni compreso mutuo Tel. 0121 .

G.R. L'immobiliare Frossasco alloggio comodo ai servizi ingresso cucina soggiorno 2 camere servizi garage L. 48 milioni. Tel 0121 52.210

GRIMALDI Crocetta appartamenti liberi varie metrature signorile casa anche uffici. Tel. 329.

GRIMALDI largo stessa casa 1-2 camere tinello cucinino cantina. Tel. 799.114 (sabato aperto).

GRIMALDI libero Barbaroux ingresso salone camera cucina servizi mq 110 manutenzione 87 milioni. Tel. 329.9007.

libero adiacente corso Traiano 2 soggiorno cucinino bingressi biservizi 78 milioni. Tel. 329.9007

GRIMALDI libero Pozzo Strada ingresso camera cucina abitabile prezzo Comode dilazioni. Tel.

libero Borgo Vittoria piano alto camera tinello cucinino servizi sora prezzo interessante. Tel. 329.9007.

GRIMALDI Parella stessa casa 1-2 camere tinello cucinino servizi cantina. Tel. 797.120 (sabato aperto).

GRIMALDI Sabatino decorosa camera cucina servizio e cantina L. 37.500.000. Tel. 797.120 (sabato aperto).

GRUGLIASCO centrale Olevano vende piano alto 2 camere tinello bagno cantina 88 mq panoramico Gabetti 5767.

GRUGLIASCO centro via Olevano libero piano alto recente: 2 camere tinello cucinino bacantina. Mutuo. Gabetti .

GRUGLIASCO pronta consegna signorile ultimo piano bicamere salone cucina biservizi mq 102 eventuale box no agenzia L. 72 milioni più mutuo al 9% tel. 560.955

GRUGLIASCO Nazario Sauro: 2 camere tinello cucinino termo bagno 2 box, 53 milioni dilazionabili. Tel. 443.223 - 441.787.

GRUGLIASCO via Galimberti recente 2 camere tinello cucinino ingresso bagno cantina mutuo Gabetti 5767

GRUGLIASCO via Banaudo angolo Gramsci piano 3° camere tinello cucinino servizi vuoto 45 milioni. Aurea 556.607 - 987.774.

GUELI La Casa 19 km Torino libero: 2 camere cucinino bagno bifi, costruzione recente. Telefonare 380.231.

IFIM
libero signorile presso salone 2 camere cucina box costruzione mutuo . Tel 748.718 - 741.2843.

libero zona S. Paolo in stabile recente: salone 3 camere cucina biingressi biservizi. Mutuo e/o dilazioni. Tel. 515.582.

IFIM
Crocetta libero in prestigioso stabile d'epoca appartamento di: salone 3 camere cucina biservizi posto auto. Permuta e/o dilazioni. Telefonare 515.582.

Crocetta isola in palazzina prestigiosa di recente costruzione: soggiorno 2 camere cucinotta biservizi box, mq . Telefonare 515.582.

IFIM
Crocetta libero in stabile e zione: soggiorno 2 cucina servizi. Telefonare 515.582.

IFIM
libera mansarda via Accademia Albertina mq 80 soggiorno cantera cucina servizio dilazioni e/o permuta. Tel. 748.718 - 741.2843.

IFIM
liberi ed occupati Savonara strada To-Druento in stabile recente. 1-2 camere tinello cucinino servizi. Mutuo. Tel. 515.582.

IFIM
Bruino appartamento in villa bifamiliare: salone 4 camere e mansarda mq 120 lavanderia 2 box giardino. Permuta e/o dilazioni. Tel. 515.582.

IFIM
libero camere tinello cucinotta servizi dilazioni e/o permuta. Tel. 515.582.

IFIM
libero corso Vittorio angolo via Sant'Anselmo in prestigioso d'epoca salone 3 servizi dilazioni e/o la. Tel. 515.582.

libero corso Rosselli piano alto ampio soggiorno camera tinello cucinino servizio dilazioni e/o permute. Tel. 748.718 - 741.2843.

in stabile prestigioso via Governolo angolo Umberto appartamento studio e/o abitazione ampio ingresso saloncino cucina 2 servizi dilazioni. Tel. 515.582.

IFIM
libero presso Ipotà pedonale prestigioso salone 3 camere cucina biservizi posto auto. Tel. 515.582.

IFIM
libero presso via Boston luminoso 2 camere tinello cucinino volendo box dilazioni permute. Tel. 515.582.

IFIM
presso largo Francia soggiorno 2 cucina milioni dilazionabili. Tel. 748.718 - 741.2843.

IFIM
libero presso piazza Benefica in prestigiosa casa d'epoca salone soggiorno cucina servizi terrazzo giardino dilazioni Tel. 748.718 - 741.

IFIM
libero presso via a camera tinello cucinino servizio piano 3° dilazioni permuta. Tel. 748.718 - 741.2843.

libero piazza Rivoli ampio camera cucina servizio dilazioni. Tel. 748.718 - 741.2843.

IFIM
libero presso p. Adriano completamente ristrutturato: camera cucinino servizi, 43 milioni dilazionabili, Tel. 515.582.

IFIM
libero presso Lungopò Antonelli 2 camera cucina servizi, 51 milioni dilazionabili. Telefonare 515.582.

IFIM
libero presso corso Agnelli luminoso soggiorno camera tinello cucinino mutuo e/o dilazioni. li, 515.582.

IFIM
libero via Guido Reni luminoso: 2 tinello cucinino, volendo box. Mutuo e/o dilazioni, mare 515.582.

IFIM
libero via Servais in palazzina salone 2 re cucina biservizi auto 125 milioni dilazionabili. 515.582.

IFIM
presso corso Orbassano libero salone 2 camera cucina servizio giardino condominiale. Tel. 515.582.

IFIM
Riva Chieri in residenziale ville di nuova costruzione: salone 4 camere cucina biservizi lavanderia garage, giardino mq 1500 Telefonare 515.582.

IFIM
S. Paolo libero via Vigone: soggiorno e tinello cucinino servizi, dilazionabili. Tel. 515.582.

IFIM
vende libera mansarda presso piazza Pitagora composta da camera cucina servizi 39 milioni dilazionabili. Tel. 741.2840 - 741.2843.

IL MATTONE vende libero presso corso Vittorio ristrutturato 4 camere cucina due bagni due ingressi divisibile in due alloggi L. 100 milioni dilazionabili, Tel. 531.927.

IL MATTONE vende in Carmagnola costr. 1972 camere cucinino ingresso bagno L. 32 milioni tel. - 532.760.

IL MATTONE vende libero corso Toscana recente due camere tinello cantina box auto L. 105 milioni meno mutuo tel 532.760 - 531.927.

IL MATTONE vende via Chiesa Salute in palazzina camera tinello bagno L. 42 milioni sufficiente , 532.760 - 531.927.

IL MATTONE libero presso Stazione Dora 2 camere cucina bagno solaio giardino privato piano terra L. 43 milioni sufficiente minimo contante tel. 531.927.

IL MATTONE vende libero presso piazza Robilant ufficio-abitazione camera tinello cucinino bagno piano rialzato L. 43 milioni dilazionabili. Tel. 532.760.

IL MATTONE vende libero corso Monte Grappa cucina ingresso bagno terma centrale L. milioni mutuo. Tel. 532.760 - 531.927.

IL MATTONE vende libero presso corso Trapani camera cucina ingresso bagno L. 36 milioni sufficiente 30% in contanti. Tel. 531.927 - 532.760.

IL vende libero presso corso Peschiera camera ingresso bagno L. 32 milioni di cui 10 contanti. Tel. 532.760

IL MATTONE vende libero Lucento recente 2 camere tinello cucinotta bagno sottoterra cantina box auto L. milioni . 532.760 - 531.927.

(continua)

STAMPA SERA

Da oggi ogni venerdì

Inserto di 12 pagine

tuttospettacoli

- sette giorni di Tv
- appuntamenti col cinema
- appuntamenti col teatro

Per risparmiare vado di Corsa.

OPEL

Venticinque milioni di spagnoli vanno oggi alle urne

L'OMBRA DI TROPPI GOLPE SULLE ELEZIONI SPAGNOLE

Venticinque milioni di spagnoli vanno a votare il [illegible] ottobre. La consultazione elettorale si preannuncia animatissima, [illegible] soprattutto disturbata da inquietanti rumori di fondo di natura extra-elettorale, diremmo [illegible] anti-istituzionali. Gli elettori, infatti, esprimendo il loro voto e rafforzando [illegible] questo modo la giovane e fragile democrazia, sentono ancora risuonare gli echi degli spari del tragicomico (ma non per questo meno temibile) tentato golpe di Tejero. Gli spagnoli sanno inoltre che il malcontento e l'inquietudine serpeggiano in numerose [illegible] dell'esercito, quelle da dove [illegible] partiti gli altri due tentativi [illegible] «putsch».

Lo sfondo politico nel quale tentano di innestarsi i propositi destabilizzatori risiedono principalmente nella [illegible] incombente storia recente della Spagna: le maree delle camicie azzurre, la personalità sinistra e forte del «Caudillo».

Vanno alle [illegible] in 25 milioni e devono [illegible] eleggere 350 deputati e 150 senatori. Tra i candidati c'è anche — paradossalmente — Tejero, l'uomo che con il suo «putsch» aveva insultato e minacciato [illegible] Cortes e la democrazia spagnola. Leopoldo Calvo Sotelo guida l'Unione del centro democratico, il partito (una coalizione di forze eterogenee) che governò, con Adolfo Suarez, il difficile trapasso dalla dittatura al regime parlamentare.

Suarez fu protagonista nel gennaio '81 [illegible] [illegible] clamorosa secessione che culminò con la fondazione del Centro democratico e sociale, [illegible] formazione progressista, che ha strappato 15 dei parlamentari all'Ucd. Questi conta di ottenere un massimo del 15 per cento [illegible] voti. Del partito di Suarez non si hanno attendibili stime.

Il Pad, di ispirazione socialdemocratica, conta [illegible] quindicina di parlamentari e sta valutando l'opportunità [illegible] formare una coalizione con i socialisti.

Felipe Gonzales e il Psoe [illegible] i grandi favoriti della consultazione. Potrebbero raccogliere anche il 40 per cento [illegible] voti e costituire così una comoda maggioranza. L'immagine attuale [illegible] quella di un partito vitale, agile, riformista, unito e depurato dalle vecchie tentazioni massimalistiche.

Chi naviga in brutte acque è il pce di Santiago Carrillo. I sondaggi gli assegnano [illegible] quota infima: dal 2 al 5 per cento: una condanna che porterebbe il partito comunista alla scomparsa.

L'Alianza Popular di Fraga Iribarne, sostenuta dal mondo imprenditoriale, si è in parte rafforzata [illegible] la secessione nell'Unione di centro [illegible] dovrebbe raccogliere più del 15 per cento delle adesioni.

Girolamo Mangano

IL [illegible] JUAN CARLOS [illegible] SPAGNA

Rimpianti, paure, follie dei nostalgici di Franco

IL GENERALISSIMO FRANCO

L'ombra del generale Franco, [illegible] «caudillo», minaccia la giovane democrazia. Nervosismo nei settori dell'esercito più legati alla vecchia dittatura, tentativi [illegible] golpe. Il franchismo [illegible] ancora vivo. [illegible] stretto in una morsa soffocante la Spagna dal 1939 (conclusione della guerra civile, vittoria delle destre) [illegible] [illegible] (fine [illegible] dittatura dopo [illegible] morte di Franco).

I «nostalgici» si nascondono nelle maglie dell'apparato statale, della burocrazia, hanno complici potentissimi nelle [illegible] armate. La scoperta dell'ultimo complotto ha rivelato che nell'estate scorsa, mentre [illegible] delegazione della Nato presieduta da [illegible] generale inglese era [illegible] [illegible] per esaminare [illegible] l'integrazione delle [illegible] [illegible] spagnole nell'Alleanza Atlantica, tre colonnelli dello Stato maggiore programmavano una sollevazione militare.

[illegible] forza che più [illegible] ogni [illegible] [illegible] [illegible] golpiste [illegible] la «Guardia Civil», fondata nel 1844 sul [illegible] della gendarmeria francese. Combattendo i terroristi baschi ha perso negli ultimi anni più [illegible] 150 fra militi [illegible] ufficiali [illegible] proprio le continue imboscate [illegible] cui è [illegible] vittima hanno esasperato [illegible] animi. Di recente le sinistre hanno avanzato [illegible] proposta di smilitarizzarla. Ma in maggio il Parlamento l'ha respinta per [illegible] irritare [illegible] di più le forze armate.

Juan Carlos, giovane re ha detto no al passato

«Il re Juan Carlos di Borbone bloccando il golpe del 23 febbraio — scrissero i giornali nel 1981 — ha conquistato [illegible] popolarità di cui nessuno gli avrebbe fatto credito nel 1975 quando salì al trono». Un giudizio coerente con le scelte del sovrano.

Nato a Roma nel [illegible] (lo battezzò il cardinale Pacelli, il futuro Pio XII), Juan Carlos, chiamato in Spagna dal generalissimo Franco quando aveva appena 10 anni, fu allevato come un autentico ereditario. Frequentò tutte le accademie militari del Paese, obbedì al regime. Nel 1975, chiamato al trono dopo la morte [illegible] dittatore, dimostrò subito di avere carattere e personalità. Tutti i riflettori, tutte le attese erano concentrate su [illegible] lui, un monarca giovane (38 anni) che reincarnava [illegible] vecchissima dinastia dei Borboni in [illegible] Paese assetato [illegible] modernità.

La spietata guerra civile [illegible] scavato ferite non ancora rimarginate, una Spagna [illegible] xenofoba e tagliata fuori dall'Europa dal vecchio regime fascista si trovava spiazzata davanti agli altri Paesi. Il franchismo [illegible] disabituato la gente all'esercizio della democrazia, al pluralismo politico e sindacale.

Juan Carlos si trovò a raccogliere un'eredità pesantissima. Ma riuscì a essere all'altezza dei compiti che doveva affrontare. Capì che doveva [illegible] cancellare [illegible] fantasmi del passato per togliere il Paese dall'emarginazione internazionale. [illegible] procedette [illegible] con calma, cercando [illegible] non urtare la sensibilità degli ambienti militari più conservatori.

Nel 1977 liquidò lo «staff» di palazzo reale lasciatogli in [illegible] [illegible] Franco, senza chiasso. Rimase in stretto contatto con i compagni [illegible] corso delle accademie militari e questo gli permise [illegible] sapere che cosa accadeva nell'esercito [illegible] di correre ai ripari.

Servizi [illegible] cura di
Mauro Anselmo

Candidato anche il golpista che sequestrò il Parlamento

[illegible] tenente colonnello Antonio Tejero Molina, condannato [illegible] 30 anni [illegible] reclusione per «ribellione militare» in seguito al fallito colpo [illegible] Stato del 23 febbraio 1981 è candidato alle elezioni del [illegible] ottobre. Si presenta in [illegible] coalizione [illegible] estrema destra. Cercherà di tornare per vie democratiche in quel Congresso dei deputati nel quale entrò armi alla mano, alla testa di numerosi agenti della Guardia Civil per prendere in ostaggio Parlamento e governo.

Tejero [illegible] il leader di «Solidarietà spagnola», partito nostalgico del regime di Franco, in lizza per fare man bassa dei voti degli ambienti conservatori [illegible] militari che [illegible] [illegible] riconoscono nella democrazia spagnola. La [illegible] candidatura [illegible] al centro [illegible] durissime polemiche. Respinta dalla giunta elettorale provinciale di Madrid è stata accolta dal tribunale amministrativo.

Se sarà eletto Tejero potrà lasciare il carcere per il Parlamento. E le «chances» sembrano consistenti. Ha trovato [illegible] parecchi «fondi» per finanziare la campagna

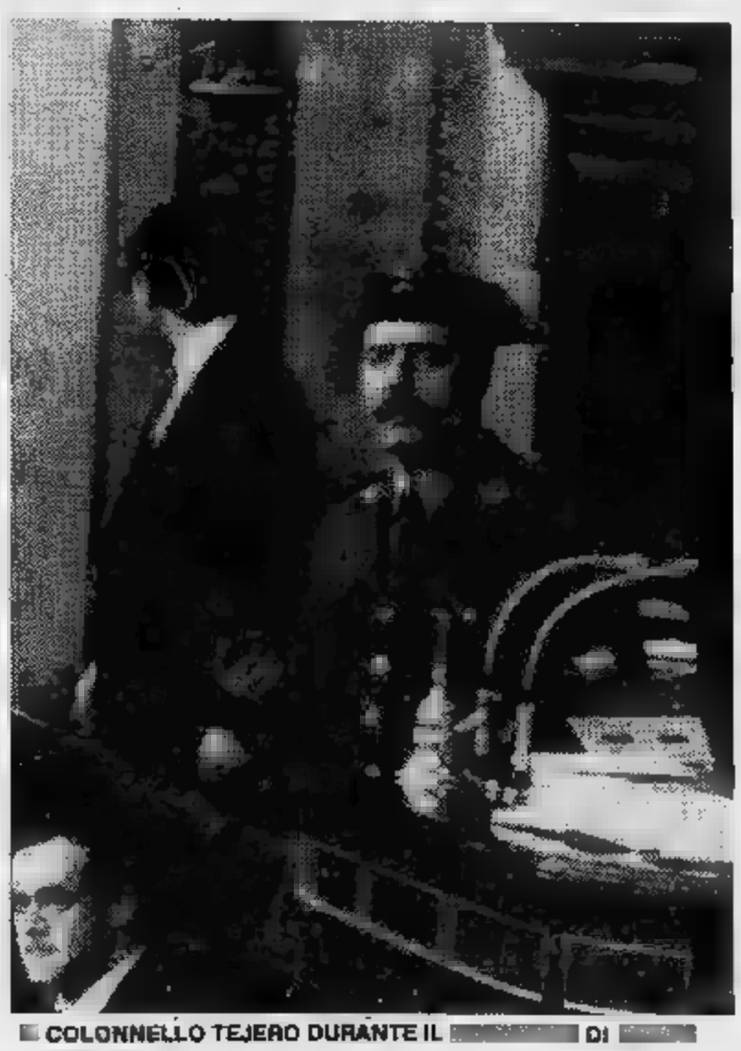

[illegible] COLONNELLO TEJERO DURANTE IL [illegible] DI [illegible]

Felipe Gonzales, «el gaucho» che farà stravincere il psoe?

Il partito socialista operaio spagnolo (Psoe), è il favorito [illegible] prossime elezioni. Gli ultimi sondaggi gli [illegible] gnano il 45 per cento dei voti (rispetto al 30 per cento del 1979), che, in termini di seggi si traducono in [illegible] comoda maggioranza. Il Psoe è il più antico partito spagnolo, ma si presenta agli elettori [illegible] la nuova vernice spalmata a piene mani dal leader Felipe Gonzales.

I cardini della politica so[illegible] quelli che contraddistinguono i partiti socialisti dell'Europa occidentale: riformismo, programma duttile, pragmatico, senza suggestioni rivoluzionarie. *«Uniremo il destino della Spagna [illegible] quello dell'Europa* — dicono i dirigenti —. *Ci [illegible] rinnovati profondamente nei quadri e nell'ideologia liberandoci dai vecchi vizi del socialismo settario [illegible] barricadero».*

Leader del partito è Felipe Gonzales «el gaucho», [illegible] anni, avvocato nato [illegible] Siviglia. Alla stessa maniera di Adolfo Suarez, fondatore del Centro democratico e sociale (Cds) appartiene alla generazione che non ha visto la guerra civile. Nelle elezioni del giugno '77 il partito socialista si affermò come il più forte [illegible] Spagna, superato solo dal raggruppamento dell'Ucd (Unione del centro democratico) che ottenne la maggioranza relativa.

Gonzales, che secondo le previsioni unanimi dovrebbe essere il futuro capo del governo ha escluso tassativamente, durante la campagna elettorale, un'alleanza con il partito comunista di Santiago Carrillo. Punta sul consenso della sinistra che si riconosce nello schieramento moderato, ha [illegible] programma elettorale che sotto molti aspetti sembra preso [illegible] prestito dai partiti socialisti del nord-Europa: *«A sinistra sì, ma con giudizio».*

Gonzales è riuscito ad avere ragione dell'ala marxista del partito che sosteneva a gran [illegible] l'alleanza con i comunisti. *«Non dobbiamo essere marxisti ma riformisti* — dice —. *Le nostre maggiori preoccupazioni riguardano la crisi economica: l'inflazione al 15 per cento e il continuo aumento della disoccupazione richiedono interventi coraggiosi».*

FELIPE GONZALES

ECONOMICI

19 Vendita alloggi

IL BATTORE vende [illegible] prossi Corso Racconigi stabile [illegible] camera tinello cucinetta ingresso bagno L. 43 milioni sufficiente 30% contanti. Tel. 532.780 - 531.927

IL BATTORE vende libero Meridien (fronte Fiat) recente 5 camere cucina ingresso bagno L. 75 milioni sufficiente 30% in contanti. Telefonare 532.780 531.927.

IL [illegible] vende libero corso F. Cistone ampio 2 camere cucina bagno box giardino privato piano vera L. 43 milioni dilazionabili [illegible] 531.927 - 532.780.

IL BATTORE vende libero prossi Francia ampio camera cucina bagno terrazzo centrale L. 42 milioni mensi mutuo. 531 927 532.780.

IL BATTORE vende libero prossi [illegible] Sabaudia [illegible] cucina ingresso bagno L. [illegible] milioni sufficienti [illegible] contanti Tel 532.780 - 531 927.

IL BATTORE vende libero Via San Salvario [illegible] ristrutturata 4 [illegible] cucina 2 bagni ingresso eventualmente divisa in 2 alloggi. Tel 531.927 - 532.780.

[illegible] FIO 473.0624 [illegible] libero [illegible] Carrarese 2 camere [illegible] bagno posto auto. Facilitazioni pagamento.

[illegible] 473.0624 [illegible] libero [illegible] Vigevano divisibile 4 camere cucina bagno cantina 85 milioni 500 mila [illegible]

[illegible], 4 Aeronautica via Vipacco 5 vende ampi 1-2 camere [illegible] cucina bagno possibilità box Tel. 515.346.

[illegible], 4 via Saluzzo casa recente vende 2 camere cucina bagno occupato L. 48 milioni Tel. 515.346 - 548.261

[illegible] libero via [illegible] ingresso 2 camere tinello cucinino bagno cantina L. 69 milioni Tel. 443.252.

[illegible] libero [illegible] Grosseto [illegible] 2 camere cucina bagno mq [illegible] ascensore L. 48 milioni tel. 443 252

[illegible] libero via Valsesia terzo ampio ingresso 2 camere tinello cucinino bagno L. 53 milioni tel. 443 252.

[illegible] zona Mercurio [illegible] stabile appartamenti [illegible] tinello servizi L. 28 milioni affarone Tel. 443.253

[illegible] libero ampio [illegible] Saluzzo ingresso 2 [illegible] cucinino bagno cantina 69 milioni tel. 443.252.

[illegible] vende direttamente via Piazza [illegible] Teresa in casa ristrutturata 2 [illegible] 170-200 mq. [illegible] 519.0029

[illegible] vende ultimi alloggi in palazzina da 3-4 camere riscaldamento singolo L. [illegible] mq mutuo e dilazioni Pozzo frazione Marocchi via Torri [illegible] chiusa. [illegible] dalle ore 13 alle 20 [illegible] 626 847

[illegible] ultimi alloggi da 3 camere a servizi in palazzina mq 90 L. 48 milioni - 4 camere e servizi mq 110 L. 66 milioni facilitazioni di pagamento. Valverde via [illegible] 20 tel dalle 13 alle 20 al 626.847

[illegible] Piossasco alloggi in [illegible] dimensioni in villaggio storico in tutti i servizi mutuo e dilazioni [illegible] partenza verso la via Colombo [illegible] 783.398

IPI A 511.[illegible] libero via [illegible] splendido appartamento [illegible] soggiorno, 2 camere, tinello, cucinino bagno ingresso.

IPI A 511.382 Giardini Reali, in casa d'epoca, splendido appartamento di: soggiorno, 4 camere, cucina, bagno. Facilitazioni.

IPI 511.382 Crocetta, in casa d'epoca appartamento di: tre [illegible] cucina, bagno, cantina, ingresso

IPI 511.382 libero ottimo terrazzo, [illegible] ideale in residenza, completamente arredato con angolo cottura e bagno, 36 milioni.

IPI 511.382 [illegible] centro in casa d'epoca cinque camere, cucina, bagno, servizio ingresso Prezzo interessante.

IPI 511.382 [illegible] Mirafiori, parte alta con due camere, cucina, doppi servizi, ingresso, [illegible] sole 90 milioni. Facilitazioni

IPI 511.382 libera Santa Rita [illegible] soggiorno, ingresso appartamento anche con vicini: due camere, tinello, cucinino bagno, ingresso

IPI 511.382 libero [illegible] Via De Sanctis, due camere, tinello, cucinino, bagno in [illegible] grosso

IPI 511.382 Libero San Salvario, via Maggiore due camere, tinello cucinino, servizio, ingresso

IPI 511.382 libero Vanchiglia via Napione, [illegible] con servizio esterno in comune

IPI 511.382 Settima Tenenza, via Plagio Parco [illegible] appartamento in stabile recente due camere, tinello, cucinino, bagno, ingresso.

IPI 511.382 Settima Tenenza via Spalenza in appartamento di camera, tinello, cucinino, bagno, ingresso 26 milioni.

IPI 511.382 vicinanze corso Brennero stesso stabile spazioso appartamenti di 1-2 camere, tinello, cucinino, bagno, ingresso. Mutuo [illegible]

IPI 511.382 vicinanze via Ormea 1-2-3-4 camere con servizio esterno in comune, box auto, magazzini. Prezzi interessanti

IPI 511.382 via [illegible] Montebuono in stabile di recente costruzione [illegible] pari due camere tinello, cucinino, bagno, ingresso

IPI 511.382 via [illegible] di recente costruzione [illegible] pertinenza, appartamento di due camere, tinello, cucinino, bagno, ingresso Mutuo fondiario 60%

IPI 511.382 via [illegible] 4 locali di soggiorno, 3 camere, cucina, bagno, ingresso

IPI 511.382 libero San Salvario, via Maggiore due camere, tinello, cucinino, servizio, ingresso

IPI 511.382 libero Vanchiglia via Napione, [illegible] con servizio esterno in comune

IPI 511.382 Settima Tenenza, via Plagio Parco [illegible] appartamento in stabile recente due camere, tinello, cucinino, bagno, ingresso.

IPI 511.382 Settima Tenenza via Spalenza in appartamento di camera, tinello, cucinino, bagno, ingresso 26 milioni.

IPI 511.382 vicinanze corso Brennero stesso stabile spazioso appartamenti di 1-2 camere, tinello, cucinino, bagno, ingresso. Mutuo [illegible]

IPI 511.382 vicinanze via Ormea 1-2-3-4 camere con servizio esterno in comune, box auto, magazzini. Prezzi interessanti

IPI 511.382 via [illegible] Montebuono in stabile di recente costruzione [illegible] pari due camere tinello, cucinino, bagno, ingresso

IPI 511.382 via [illegible] di recente costruzione [illegible] pertinenza, appartamento di due camere, tinello, cucinino, bagno, ingresso Mutuo fondiario 60%

IPI 511.382 via [illegible] 4 locali di soggiorno, 3 camere, cucina, bagno, ingresso

ITALCASE prepara via Vanchiglia stessa casa alloggi liberi ed occupati 1-2 camere cucina servizio, minimo contanti Tel 506.385.

ITALCASE vende libero recente corso Sebastopoli ampia camera tinello cucinino e servizio pagamento dilazionato Tel. 506 386.

ITALCASE vende libere [illegible] Nord recente soggiorno 3 camere tinello cucinino [illegible] mq. Dilazioni e permute Tel 500.012

LIBERO libero adiacente corso Palermo luminoso 2 camere cucina servizi ripostiglio cantina 39 milioni vendo. 746.222

LIBERO libero adiacente piazza Statuto ingresso salone 1 camere cucina [illegible] doppi ingressi 200 mq circa Tel 746.222

LIBERO libero adiacente via Trapani recente 2 camere tinello bagno piano alto termosifonato vendo 57 milioni 746.222

LIBERO libera Barriera di Milano (piazza Crispi) camera cucina servizio cantina 7 milioni dilazioni vendo. 746.222

LIBERO libera Cit Turin (via Avigliana) signorile 2 camere cucina abitabile bagno cantina tutti comforts vendo. 746.222.

LIBERO libero panoramico via Guido Reni recente salone 3 camere cucina 2 servizi box auto 145 milioni. 746.222.

LARGO Francia via Digione vicino angolo 2 [illegible] cucina abitabile servizi vendesi in ristrutturato. Tel. 518.229 - 548.153

LIBERO alloggi con riscaldamento autonomo 2 camere tinello cucinino bagno cantina possibilità box. Tel 920.0275

LIBERO occasione vendo alloggio libero ca[illegible] tinello cucinino. Tel 920.783[illegible]

LIBERO via Verdi libero palazzina recente ultimo piano 2 camere tinello cucinino bagno cantina 56 milioni [illegible] 5787

libero l'arredaria recente soggiorno 2 camere cucinetta bagno giardino 77 milioni vendo box [illegible] mq. Tel 583.434 - 921.711

[illegible]

LIBERA

[illegible] Casale monocamera ristrutturata con bagno e monolocale vendo L. 21 milioni 500 mila Tel 343.771 - 926.9823

LIBERA monocamera sopraelevata con [illegible] adiacente piazza Bernini in casa [illegible] ristrutturata C.V. tel.383.570

[illegible] palazzina con dilazioni ottimi negozzini laboratorio + locale-bar Vendita in blocco informazioni al 517.585

LIBERE via Saluzzo (S. Paolo) [illegible] casa [illegible] con servizi centrale. Tel. 588 286

LIBERA [illegible] vendo casa 1-2-3 camere cucinino servizi centrale Grosseto 31 797.120 (sabato aperto)

[illegible] Polonia signorili alloggi camere tinello cucinino servizi 85 40 milioni; box auto da 10 milioni. Possibilità mutuo e dilazioni Telefonare 942.3867 Chierinvestibili

[illegible] 1-2-3 camere cucina [illegible] casa ristrutturata [illegible] residenziale ottime grandi dilazioni Casamercato 660.38 06

LIBERO A amica via P. Cossa [illegible] di 2 camere tinello bagno terrazza libera [illegible] 30 milioni mutuo T.C [illegible] - 488.789

LIBERO a Cossano Vita grossi non [illegible] recente camere tinello cucinino bagno L. 39 milioni luminosa ristrutt. Tel. 411.1668.

LIBERO A c.so Regina Margherita ottimo soggiorno [illegible] bagno come nuovo L. [illegible] milioni a mutuo TC immobili 488.972 - 488.789

LIBERO a Moncalieri (corso Trieste) 3 camere spaziose [illegible] abitabile in stabile ristrutturato 52 milioni Tel. 519.017

LIBERO a Moncalieri ampio camere tinello cucinino servizi ristrutturato completo L. 40 milioni tel. 441.087 - 442.261

LIBERO a piazza Carducci ottimo 3 camere cucina bagno panoramico [illegible] centrale TC immobili 488 789

LIBERO a [illegible] Pio (via Montevecchio) spaziosissimi 3 camere tinello angolo cottura bagno 75 milioni 700 mila Tel 519.017

[illegible] a San Mauro panoramico nuovo 3 camere salone cucina 2 bagni [illegible] box Tel 411.4178

[illegible] A via Vigliani (Mirafiori) ottimo camera tinello bagno casa [illegible] 37 milioni dilazionate TC Immobili 488.789

LIBERO adiacente [illegible] Mattatoi ristrutturato camera soggiorno cucinetta servizi ultimo piano 54 milioni Tel. 510.801

LIBERO adiacente piazza Crispi soggiorno camera cucina servizi cantina sole 46 milioni dilazionabili. [illegible] 447.486.

LIBERO adiacente Gran Madre romani cucina in buono stato ottimo da reddito 23 milioni dilazionabili. Athena 885.307

LIBERO adiacente corso Peschiera soggiorno 2 camere cucina servizi cantina casa d'epoca. C.V.I. Tel. 383.570.

LIBERO adiacente c. Stati Uniti camera cucina servizio con doccia ottimo stato 22 milioni Athena 885.307

LIBERO [illegible] Affare sicuro casa recente terme ascensore via Cardoli 53 milioni ingresso 2 camere tinello bagno Fiduciaria immobiliare 556.984.

LIBERO alloggi grossi via [illegible] Saluzzo composti 2 camere [illegible] cucinino bagno ampio Telefonare 411.0136

LIBERO alloggio signorile [illegible] Brissogne 2 camere tinello cucinino bagno verandina [illegible] Immobiliare Centralissima [illegible] 532.408

LIBERO

alloggio di 3 camere cucina abitabile ampio bagno ripostiglio a piano terreno L. 55 milioni compreso mutuo Tel 533.947 545.238

LIBERO

alloggio di soggiorno 3 camere cucina abitabile ampio bagno grande ripostiglio tinello recente terme centrale a ascensore L. 43 milioni Tel 533.947 - 545.238

LIBERO alloggio signorile corso Brescia 2 camere tinello [illegible] bagno verandina dilazionate Centralissima 532.408

LIBERO ampio luminoso zona [illegible] 61, 2 camere tinello cucinino servizi [illegible], permuta. Tel 581.980 - 599 997.

LIBERO attico [illegible] signorile corso Trapani ascensore salone [illegible] cucina [illegible] Tel 389.182 - 382.766

LIBERO Barriera Milano via Lanzi soggiorno 2 [illegible] doppi servizi [illegible] uso ufficio C.V.I. tel 383.570

[illegible] Borgata Vittoria 2 [illegible] tinello cucinino servizi ingresso ripostiglio cantina 2 balconi [illegible] piano 80 [illegible] 58 milioni ristrutturato metano. Grimaldi 596.282

LIBERO Borgata [illegible] vende [illegible] tinello [illegible] 2 camere 4° piano no ascensore dilazioni From Im.Tur tel 511.054 - 513.030

Borgo Vittoria via Saorgio camera tinello cucinino servizi 4° piano 2 [illegible] L. 42 milioni Vende Cervino tel [illegible]

Borgo Vittoria recente soleggiato 2 [illegible] tinello cucinino servizi 3° piano circa 100 mq vendesi, Tel. [illegible]

LIBERO Cascine Vica [illegible] Mantovana 2 camere [illegible] ampi balconi, [illegible] 76, signorile Tel 303.200 - 505.000

LIBERO centrale signorile recente 3 camere cucina servizio L. 106 milioni Iblm tel 741.3101

[illegible] centrale vendesi 3 camere cucina bagno tinello autonomo richiesta [illegible] milioni dilazioni immobiliari tel 510.317

LIBERO [illegible] Tassoni elegante soggiorno 2 camere cucina servizi terme autonomo [illegible] Domus Tilla 580.536 586.827

[illegible]

corso Brunelleschi prestigioso 2 ingressi ascensore stabile 4 camere cucina doppi servizi possibilità box [illegible]. Grimaldi 505.617 sabato aperto.

LIBERO corso G. Cesare [illegible] 2 camere tinello cucinino casa con ascensore riscaldamento centrale [illegible] a ascensore L. 40 milioni più mutuo Fiduciaria Immobiliare [illegible]

LIBERO corso Brunelleschi 6 camere tinello 3° piano no ascensore terme centrale [illegible] Tel 545 626

[illegible] corso Emilia in casa d'epoca [illegible] cucina bagno riscaldamento condominiale 30 milioni dilazioni Athena 885.307

LIBERO [illegible] Bramante panoramico [illegible] tinello angolo cottura servizi dilazioni Tel 443.223 441 787 Centralissima

LIBERO corso Vercelli camera cucina [illegible] Molino contanti a [illegible] Immobiliare 549.761 - 553.204.

LIBERO corso Montevecchio prestigioso salone 3 camere camerata cucina doppi ingressi 3 bagni a box doppi [illegible] 517.585

LIBERO corso Palestro [illegible] 3 camere cucina doppi servizi Facilitazioni di pagamento Immobiliare 549 761 [illegible]

LIBERO

corso Francia (Tesoriera) signorilissimo soleggiato doppi ingressi high servizi [illegible] 3 camere cucina abitabile Tel. 472.202

LIBERO corso Matteotti prestigioso [illegible] alto mq 140 salone con angolo cottura due [illegible] servizi ascensore C.V.I. [illegible]

LIBERO corso Vercelli 3 camere tinello cucinino bagno minima contanti e dilazioni Immobiliare 549 761 - 553.204

LIBERO [illegible] Francia 3 camere [illegible] box servizi ingresso cantina [illegible] mq 4° piano, 75 milioni Grimaldi 596.282.

LIBERO

[illegible] Massimo d'Azeglio prestigioso alloggio tinello Valentino mq [illegible] doppi ingressi ascensore indipendenti divisibile [illegible] e dilazione. Tel. [illegible]

LIBERO [illegible] Pesenza camera tinello cucinino ingresso bagno 7° piano [illegible] ascensori facilitazioni Domus Tilla 580.536.

LIBERO corso Cassia zona Basso vendesi alloggio 1 camera, tinello con cucinino a servizi, box auto. I.F.I.T. tel. 441.144.

LIBERO [illegible] Giulio Cesare [illegible] alloggio con soggiorno, camera cucinino, gabinetto I.F.I.T., telefono 441 144

LIBERO corso Brunelleschi panoramico salone tinello angolo cottura servizi dilazioni Tel 443.223 - 441.787 Centralissima

LIBERO in palazzina a Ferriere di [illegible] ampissimo 3 vani giardino orto privato 55 milioni 700 mila. Tel. 519.017

LIBERO in via Gatto (corso Bramante) luminosissimo 2 vani in casa ristrutturata [illegible] 21 milioni 700 mila. Tel. 519.017

LIBERO in villa bifamiliare alloggio su [illegible] con garage giardino privato indipendente [illegible] Torino, tel. 505.000 - 503.269

[illegible]

largo [illegible] 0 [illegible] tinello cucinino servizi cantina posto [illegible] Telefonare Grimaldi 506.917 sabato [illegible]

LIBERO largo Giulio Cesare adiacente metro [illegible] 2 [illegible] [illegible] servizi L. [illegible] milioni dilazionabili Tel 546.830 - 506.796

LIBERO Lgo Toscana ingresso 2 camere tinello cucinino servizi terme centrale pagamento dilazionato. Saim tel [illegible]

[illegible] Lungo [illegible] Ancona signorile 2 camere cucina servizi centralissimo recente garage C.V.I. Tel [illegible]

LIBERO Madonna Campagna [illegible] tinello cucinino [illegible] [illegible] cantina box minimo contanti 15 milioni Tel 503.200 - 505.000.

LIBERO Mirafiori camera tinello cucinino servizi cantina box rifinito ampio balcone terzo centrale. Tel. 441.486 - [illegible]

LIBERO Mirafiori signorile recente salone 3 camere [illegible] 2 bagni box [illegible] milioni mutuo dilazioni, Molaro 706.825.

LIBERO Montecucco ingresso camera tinello cucinino servizi ripostiglio settimo [illegible] L. 46 milioni Tel 441 486 - 442.563.

[illegible] in palazzina a [illegible] km Torino 2 camere tinello cucinino servizi ripostiglio [illegible] L. 40 milioni più 20 milioni mutuo vendo [illegible] Tel. 383.445

[illegible] occasione a lire 41 milioni 2 camere [illegible] zona Lingotto via Pisano Busto sufficiente [illegible] tel. [illegible]

[illegible] semilavorato raro [illegible] via Pesaro (Porta Palazzo) 5 vani ingresso [illegible] panoramicissimi 37 milioni [illegible] mila Tel 519.017

LIBERO piazza Arbarello [illegible] soggiorno 2 [illegible] angolo cottura servizi mansardato ristrutturato 55 milioni Tel 388.183

LIBERO piazza S. Rita [illegible] cucinino [illegible] cantina terme ascensore [illegible] Tel 441 486 - 442.563.

LIBERO

[illegible] Rebaudengo ingresso camera tinello cucinino [illegible] cantina tutti i servizi. Tel 518.012 [illegible] aperto

LIBERO piazza Chironi conservatissimo moderno 2 camere cucina ingresso bagno [illegible] 50 milioni. [illegible] 533.322

[illegible] piazza Barcellona ampio 2 [illegible] tinello cucinino [illegible] ripostiglio cantina prezzo interessante. [illegible] 441.486 - 442.563

LIBERO Pozzo [illegible] via Don Murialdo spaziose 2 camere tinello cucinino [illegible] bagno Dilazioni Tel 443.223 - 441.787

LIBERO presso [illegible] [illegible] ristrutturato ingresso 2 camere cucinetta servizi [illegible] dilazioni Tel. 588.286.

LIBERO presso corso Tassoni un salone 2 camere cucina [illegible] al 4° piano casa recente terme [illegible] 35 milioni cantina resto mutuo. Slim tel 741.3101

[illegible] prestigiosa casa Mansardata soleggiata 3 camere cucina doppi servizi box auto ascensore C.V.I. tel 383.570

[illegible] adiacente corso Cosenza soleggiata camera tinello cucinino bagno terme ascensore. Domus Tilla [illegible] 536.827

LIBERO recente in palazzina signorile 2 camere cucina bagno giardino orto box Mercedari affare. Tecnoluce 546.662.

LIBERO Regio Parco 2 camere cucina servizi cantina 26 milioni 500 mila. Tel. 588.286

LIBERO ristrutturato totalmente via Villarbasse 5 ingresso camera soggiorno con angolo cucina bagno casa recente grazie ottimo [illegible] 24 milioni 500 mila più piccolo mutuo. Fiduciaria Immobiliare 556.956

LIBERO ristrutturato corso Duca Abruzzi ultimo piano soleno 3 camere cucina 2 bagni lavanderia mq 180. Tel. 547.475

LIBERO S. Donato ampio ingresso 2 camere cucina abitabile servizi cantina 64 milioni dilazionate Tel 441 486 442.563

LIBERO S. Rita piano alto 2 camere angolo tinello cucinino [illegible] mutuo permuta. Tel. 541.758 - [illegible]

LIBERO Santa Rita, camera tinello cucinino bagno minima contanti e dilazioni immobiliare [illegible] 443.204

LIBERO signorile zona Francia 3 camere a nello cucinino servizi terrazza giardino condominiale 125 milioni. Tel. 510.801

LIBERO subito Tesoriera ingresso camere cucina angolo cottura bagno terrazzo cantina 32 milioni. Tecnoluce tel. 545.662.

LIBERO vero affare 4° piano scala 1970 appartamento di 87 mq con posto auto in cortile 68 milioni 500 mila. Gabetti 958 [illegible]/9.

LIBERO via Chatillon stabile recente ingresso 1 camera tinello cucinetta bagno posto auto cantina pollita. Tel. 588.286

LIBERO via De Sanctis angolo via Chambery [illegible] alloggio 3 camere cucinetta servizi. [illegible] Tel [illegible]

LIBERO via Finalmarina con ascensore riscaldamento 3 camere cucina bagno prezzo conveniente/ottimo pagamento agevolato. Fiduciaria immobiliare 556.956

LIBERO via Filadelfia recente salone 2 camere camerata tinello cucinino servizi. Tel. 366.183 - 366.756.

LIBERO via Gioberti ascensore riscaldamento stesso abitazione a uno reddito ingresso 2 camere cucina bagno posto auto prezzo per vendita agevolato 48 milioni. Fiduciaria [illegible] 556 956

LIBERO

via M. Cristina 2 camere [illegible] servizi ripostiglio cantina L. 56 milioni Tel Grimaldi 505.917 sabato aperto.

LIBERO via Macerata (piazza Statuto) [illegible] camera cucinetta bagno veranda semiabitabile L. 24 milioni dilazionabili, Tel. 547.834

LIBERO via Michele Coppino, 3 camere cucina bagno 100 mq piano rialzato adatto ufficio o abitazione. Tel. 472.202 - 472.461.

LIBERO via Perma soggiorno 2 camere cucina servizio L. [illegible] milioni più [illegible] milioni mutuo [illegible] 383.446

[illegible] via Pavullo 3 camere cucina servizi ingresso 100 mq 7° piano terme ascensore, 70 milioni più box. Grimaldi 596.282

LIBERO via Sacchi [illegible] uso ufficio ingresso 3 camere cucina servizi terme centrale 75 milioni. Saim tel 447.1239.

LIBERO via Seggiolo soggiorno camera tinello cucinino servizi più mansarda piano 6° recente L. 91 milioni Tel. 516.229.

LIBERO via Zumbini (Parella) camera tinello angolo cottura ingresso [illegible] milioni facilitazioni Consulcasa 533.322

[illegible] viale Bernini appartamento di mq 140 composto di salone 3 camere cucina servizi piano 1° adatto abitazione-ufficio vendesi [illegible] Tel 634 408

[illegible] via Frattini soggiorno 2 camere cucina servizio cantina. Grimaldi tel 798.114 (sabato aperto)

LIBERO zona Parella camera cucina bagno ingresso camera panoramica a bagno mutuo 32 milioni dilazioni Athena 746.307

LIBERO zona San Paolo via O. Vigna 2 appartamento ristrutturato servizi [illegible] Casa vendo immediato tel 383.570

LIBERO zona semicentrale 2 camere cucina salone bagno verde permuta con 2 [illegible] tinello cucinino. Tel. ufficio 532.581.

[illegible] 2 camere tinello cucinino servizi panoramico vendo L. 61 milioni 500 mila stessa casa 1 camera libera L. 8 milioni [illegible] mila. Tel. 502.586.

LIBERO 2 camere bagno vita ufficio o negozio largo Giachino 184 (vicino tennis) prezzo affare 20 milioni contanti più 10 milioni mutuo Fiduciaria immobiliare 556.956.

LIBERO corso Sebastopoli libero terrazzo 7° piano ingresso 2 camere cucina servizi 67 milioni [illegible] 508.484.

[illegible] vende in [illegible] Francia libere in casa d'epoca signorile soggiorno due camere doppi servizi terrazzino Tel [illegible]

LUCIANA VOLA in prossima ottimo investimento camera tinello cucinino L. [illegible] milioni 500 mila. Tel 867 [illegible]

LUCIANA [illegible] libera centralissima in casa d'epoca 2 camere cucina [illegible] rifinite. Tel [illegible]

LUCIANA VOLA libera adiacente corso Svizzera 8 [illegible] cucina servizi con giardino condominiale. Tel. 867.824.

LUCIANA VOLA libera corso Vercelli camere cucina grande affare lire 22 milioni Tel 867.824.

LUCIANA VOLA liberi miniappartamenti arredati in eleganti residenze condominiale [illegible] 867.824.

LUCIANA VOLA vende libera a 8 Giorgio Canavese (15 minuti da Torino) villetta bifamiliare in parte ristrutturata Tel. 867.824

[illegible] [illegible] [illegible] in via Cavour in [illegible] signorile splendido miniappartamento panoramico [illegible] Tel 867.824

LUCIANA VOLA libera in Canavese [illegible] ne 2-3 camere cucina doppi servizi [illegible] ogni 8 [illegible] recente costruzione. Tel. 867.824

LIBERO' in palazzetta [illegible] [illegible] appartamento mq 330 Green House, 501.621 - 501.254

[illegible] di Campagna ingresso 2 camere cucina bagno [illegible] [illegible] valutato box libero affare 40 milioni [illegible] B.I.T. 532.554

[illegible] di [illegible] via G. Bava vende alloggio libero subito spaziosa camera e nello servizi Furtabile tel. 540.909

MANSARDA centrale [illegible] subito [illegible] in buonissimi vendesi affare 3 milioni [illegible] mutuo Tel. 758 983

[illegible] [illegible] ristrutturato con [illegible] L. 8 milioni [illegible] mila più 5 milioni mutuo Tel 383.446

MANSARDA centrale libero subito grossi ingressi vendesi 8 milioni contanti più [illegible] Tel [illegible]

MANSARDA da ristrutturare vendesi piazza Benefica mq 100 circa [illegible] Telefonare Anna Appia 537.223.

MANSARDA libera ristrutturata via F. Amedeo 3 [illegible] cucina bagno 30 mq mansarda 49 milioni Tel 2000 tel. 545.082.

[illegible] libera prossi Università [illegible] doccia svendesi L. 7 milioni a [illegible] TC Immobili 488.789 - 488.872.

[illegible] libera con servizi e [illegible] angolo e intero piano zona via Assietta angolo corso Vittorio. Tel. 545.628.

MANSARDA libera piazza Statuto casa mq 56 nuda camera bagno abitabilità [illegible] Vittorio L. 30 milioni a trattare. Tel 867.834

MANSARDA libera [illegible] casa [illegible] Crocetta [illegible] servizi ripostiglio 6° piano ascensore 35 milioni. Grimaldi 596.282

MANSARDA libera centrale in palazzo ristrutturato consegna dicembre ingressi varie mutuo dilazioni. Tel 832.886.

[illegible] [illegible] in zona S. Paolo via Frejus completamente ristrutturate a nuovo abitabilissime 18 milioni Tel. 519.017

MANSARDA libera con servizi pingue a vitalizio piano zona corso Vittorio Emanuele Tel 531.641 545.628.

[illegible] [illegible] [illegible] su corso grossi ingressi stabile ascensore al piano servizi ottimo ultime rifiniture tel. 011 380.573.

MARE' vende libere a Montevecchio appartamento signorile mq 140 1° piano casa nuova più box tel. 732.005

MARE' vende libera stupenda semindipendente su 2 piani palazzo ristrutturato Tel. 722.006.

MARE' vende villetta in palazzina 4 camere cucinetta [illegible] mq 80 + 100 più soffitta da ristrutturare Tel. 722.006

MARE' vende libera [illegible] cucina veranda in costruzione ristrutturato piano quinto libero ogni particolare ristrutturato vista mozzafiato tel. 722.006.

MARE' vende libero ultimo semindipendente su 2 piani palazzo ristrutturato. Tel. 722.006.

MASSAIA piazza in [illegible] decorosa ventennale [illegible] e accogliente camera tinello bagno a prezzo [illegible] immobiliare tel. 519.317.

MERCATI Generali, via Taggia [illegible] 3 [illegible] tinello cucinino bagno ingresso cantina 80 milioni. Tel. [illegible]

[illegible] libera recente piano [illegible] zioso due camere tinello cucinetta bagno. Centro immobiliare 696.3174

[illegible] recente signorile giardino [illegible] dominio [illegible] anche uso ufficio 2 camere cucina servizi Grimaldi 506.464

MILLEFONTI spaziose [illegible] cucina [illegible] zio lire [illegible] milioni dilazionabili Centro [illegible] biliare 696.3174 - 696.6415.

MIRAFIORI corso U [illegible] [illegible] ingresso 2 camere 2 cantina tinello cucinino 140 mq. Vendo con [illegible] di 132 564

MIRAFIORI libera signorilissima camera soggiorno cucinetta bagno ripostiglio ingressi diversi ottima veranda cantina ampia soffitta mutuo a facilitazioni. Orsola immobiliare Tel [illegible]

[illegible] miniappartamenti [illegible] in [illegible] tinello di soggiorno cucinetta servizi Tel 383 445.

MIRAFIORI recente occupato tutti i confort a L. 650 mila al mq valore 1 camera cucina [illegible] servizi. [illegible]

MIRAFIORI Sud vendesi libero appartamento mq 100 più box [illegible] piano alto casa nuova L. 69 milioni tel. Marè [illegible]

MIRAGLIA Crocetta libero [illegible] soleno 2 camere camerata 2 servizi terrazzo angolare tel. 599 513 - 582.932

MIRAGLIA Crocetta libero prestigioso attico studio 3 camere cucina 3 servizi [illegible] pagamento tel. 599.513.

[illegible] libera Crocetta [illegible] signorile tinello 2 [illegible] cucina 2 servizi [illegible] ingresso [illegible] 599.513

[illegible] libera adiacente [illegible] Corso Re Umberto silenziosa ottimo tinello cucinetta [illegible] Tel 599.513.

MIRAGLIA San Salvario libera recente soleggiata 3 camere tinello cucinetta servizi [illegible] uso professionale tel. 599.513.

[illegible] Santa Rita libera su strada ex negozio due camere tinello cucinetta servizi ottimo stato tel 599.513 - 582.932.

[illegible] corso Brennero in stabile di cinque vendesi alloggio libero luminoso 5 camere tinello servizi, TR [illegible].

MONCALIERI Borgo S. Pietro 2 camere tinello cucinino ingresso bagno 29 milioni 500 mila. Fiduciaria Immobiliare 547 835.

[illegible] [illegible] libera soleggiata 3 [illegible] libera cucina e servizi abito anche uso ufficio studio vero affare. Tel. 641.836.

[illegible] in residenza 2 lato salone soleggiato doppi servizi 3 terrazzi cantina box [illegible] milioni Tel. 640.6634 Sola.

MONCALIERI libera come [illegible] ampio salone 2 camere cucina bagni servizi giardino condominiale vero affare. [illegible] 641.836

[illegible] libera fine 63 soleggiata 3 camere tinello cucinino terrazza 30 [illegible] casa 8 anni esterno ben arredato soleggiato [illegible] Tel 640 [illegible] 43 ottimo motivo

MONCALIERI per vendita vendo ottima camera libera cucinino terme bagno balcone camera libera 60 milioni. Tel. 647.798.

MONCALIERI vendesi casa a piano rialzato di 3 camere servizi con cortile a giardino e con possibilità di collegamento con cascinetta nuova di mq 210. Tel. 647.1788.

MONCALIERI villa 4 lato esterno studio cucina 3 bagni taverna ventilatore garage cantina [illegible] Tel 640 663[illegible] Sola.

MONCALIERI via Martiri [illegible] libera stupenda 3° piano 3 camere cucine ingresso bagni salone con mutuo. Gabetti [illegible]

MONCALIERI via A. Ranchi Cunial Ao [illegible] in recente palazzina con giardino panoramico-soleno 3 camere [illegible] doppi servizi 2 posti auto. Gabetti [illegible]

MONCASCIERA in piccolo residence zona Parella arredato con angolo cottura cantina vendo libera. Tel. 388.708 - 307.748

[illegible] [illegible] mansardina grossi [illegible] ristrutturata ogni comfort [illegible] milioni [illegible] 533.322

MONCASCIERA in [illegible] libera e stabile zona Barriera grossa casa mq 6 milioni [illegible] [illegible] Tel 313[illegible]

MONCASCIERA libera grossa casa vera [illegible] bagno e doppio uscita e servizio a giardino da [illegible] Tel 641 [illegible]

MONCALIERI zona Mercatone Grampiano [illegible] mq 40 libero abitabile Tel 680 7383 dalle [illegible]

NAPOLEONE CASE corso [illegible] 267 stupendo alloggio libertà 5° piano camera tinello cucinino 40 milioni Tel. 747.148

NICHELINO libero [illegible] [illegible] [illegible] cucinino bagno 4° piano terme [illegible] milioni dilazionabili, Tel 380.231 Gueli

NICHELINO libero in via M. d'Azeglio (adiacenza municipio) recente piano [illegible] 2 [illegible] cucinetta accessorio. Tel. 519.017

[illegible] [illegible] XXV Aprile [illegible] tinello cucinino ingresso 3 [illegible] 37 milioni dilazionabili Terrazzano tel. 938.572 - 981 [illegible] Avigliana

NICHELINO via Avogadro libero [illegible] ampio [illegible] tinello cucinino servizi [illegible] recente. Studio RO 532.711 - 536.211.

[illegible] 98 740.270 [illegible] zona a Tassoni soleggiata 2 [illegible] [illegible] indipendente 73 milioni

NORDMANNORLI 98 libero via Borgaro [illegible] mera tinello cucinino [illegible] 2 alle 38 milioni Tel 749.5000 - 740.270.

[illegible] 98 libero Mirafiori [illegible] soleggiato 3 [illegible] [illegible] biservizi 7° piano box auto 58 milioni Tel 740.270 - 749.5000.

NORDMANNORLI 98 libero [illegible] Bengasi 3 [illegible] tinello cucinino [illegible] terme ascensore 57 milioni . Tel 740.270 - 749.5000.

NORDMANNORLI [illegible] 749 5000 libero Grugliasco spaziosi 5 camere tinello cucinino servizi ripostigli 6° piano 63 milioni.

NORDMANNORLI 98 740.270 libero Moncalieri recente soggiorno 3 [illegible] cucina biservizi box auto 56 milioni

NORDMANNORLI 98 740.270 libero mq 1 Traiano camera tinello cucinino [illegible] 6° piano facilitazioni.

[illegible] 98 749.5000 [illegible] di Vittorio 2 camere tinello cucinino servizi case recente facilitazioni

OCCASIONE libera 2 camere cucina servizi zona piazza Statuto riscaldamento ascensore L. 56 milioni. No agenzie Tel [illegible]

PINAMANO in palazzina [illegible] signorile [illegible] salone 2 camere cucina 2 servizi [illegible] box. Grimaldi Orbassano 901.2718.

PALAZZINA panoramica strada antica Cascine recente prestigiosa costruzione 6 camere cucinissime in 4 appartamenti metrilli terrazzi giardini [illegible] in blocco o frazionamento esaminando eventuali [illegible] permuta. Tel. ore ufficio 545.628

PARELLA vendesi [illegible] angolo camera [illegible] le cucine bagno terme ascensore facilitazioni pagamento. Elite Case 506.538

PARELLA (via Re) vendesi [illegible] [illegible] ampie 2 camere tinello cucinino bagno ottimo prezzo. Elite Case [illegible]

PER [illegible] vendo 2 camere cucina tinello bagno 2 balconi cantina libero 57 milioni dilazionate Tel. 637.786.

[illegible] in Lanzi alloggi nuovi libero immediatamente autonomo con termini alloggi zona Tenna Nord Tel. 920 [illegible]

(continua)

OROSCOPO DOMANI

Girardo

ARIETE (21 marzo - 20 aprile)

Prudenza e ancora prudenza quando vi troverete a trattare con un collaboratore importante ma dal carattere ... rischiate di ... qual per lui ... sfra superficialità ..., presto, entrerà nel vostro ... Giove ... permetterà di superare le difficoltà.

TORO (21 aprile - 21 maggio)

Giove dominerà questo giorno in modo decisamente positivo permettendovi di portare avanti soddisfacentemente una questione lavorativa delicata. Alcuni otterranno la promozione sperata. Anche le iniziative di carattere economico avranno esito favorevole.

GEMELLI (22 maggio - 21 giugno)

Dovrete sopportare in mattinata degli influssi prevalentemente negativi ma già nel primo pomeriggio la vostra situazione migliorerà. Non mancheranno le nuove iniziative che dovrete sfruttare nel giusto senso. Accettate l'aiuto di amici ...

CANCRO (22 giugno - 22 luglio)

Molta attenzione dovrà essere rivolta agli affari. In particolare se iniziati in ... con parenti. Difficoltà anche in campo affettivo dove ... riuscirete a trovare un punto di intesa con la persona cara. Il lavoro non vi ... soddisfazioni sperate.

LEONE (23 luglio - 22 agosto)

Uscite da un periodo di particolare de... per motivi di lavoro. ... vi un periodo lungamente positivo che vi permetterà di raggiungere il successo e anche dei vantaggi dal ... economico. Diffidate di una persona che vuol donarvi la ... amicizia.

... (23 agosto - 22 sett.)

Evitate di investire del denaro in questo giorno a ... sfavorevoli a causa dell'intervento nefasto di Mercurio. Saturno, Attualmente il ... sistema nervoso è molto ... e fragile e vi causa ... disturbi anche all'apparato digerente.

LA TORINESE
Classe - Convenienza
Cortesia
V.A. Doria 8 - Tel. 510.938
PROFUMI

BILANCIA (23 sett. - 22 ott.)

Siete dotati di una spiccata personalità e ... sbrigare con ... e semplicità le trattative d'affari, anche le più complesse: in particolare, in questo giorno, riuscirete brillantemente nella professione e negli ...

... (23 ott. - 22 nov.)

Seguite l'intuito e allontanate le persone che vi ispirano diffidenza: ne guadagnerete in affari e in amicizia. La vita affettiva vi getta nello sconforto ma, con una maggiore decisione, potrete affrontare di petto la situazione e chiarire con la persona ... che è disponibile al colloquio.

SAGITTARIO (23 nov. - 21 dic.)

La situazione ... ancora un po' di pazienza: è ... non deprimersi se nelle questioni che vi riguardano ... riuscite a farvi ... Già in giornata benefici influssi di Giove e Mercurio favoriranno i ... affari e il vostro lavoro che raggiungerà un esito insperato.

CAPRICORNO (22 dic. - 20 genn.)

Dopo un periodo negativo è necessario impegnarsi a fondo; sarete ... dalla ... nel segno di Sole e Giove che vi propizieranno fortuna e riconoscimenti in campo professionale. Per alcuni si prospetta la possibilità di un trasferimento propizio e richiesto da tempo. Lievi malesseri.

ACQUARIO (21 genn. - 18 febbr.)

E' previsto un leggero ritardo ... lizzazione dei progetti che maggiormente vi interessano, tutto si risolverà comunque favorevolmente in un ... condo tempo. In ... sono possibili interessanti conoscenze che dovrete però cercare di ... sollecitare con un'assurda gelosia.

PESCI (19 febbraio - 20 marzo)

Porterete finalmente a termine un lavoro impegnativo grazie ad un lato ... vo e insperato: questo vi darà oltretutto l'opportunità di concludere un contratto vantaggioso. Buoni anche i rapporti commerciali con l'estero. Per alcuni sono previsti viaggi di lunga durata.

NILUS

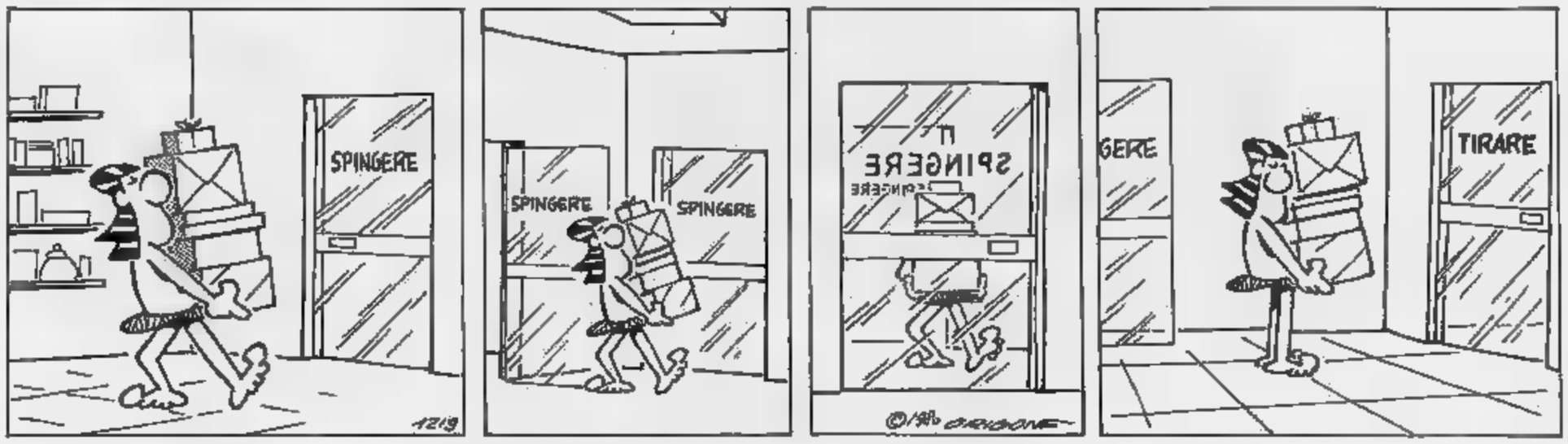

KOKY

TEATRI E CONCERTI

TEATRO ... Prelazioni abbonamenti stagione lirica 1982-83. Turni A-B. Biglietteria Teatro Regio ore 10-12; 15,30-19.

ALFIERI (535.440): ore 21, ult. 4 giorni. Mario Merola in **Zappatore.**

AUDITORIUM: Concerto fuori abbonamento ... sera ore 21. Direttore Gianpiero Taverna, baritono Claudio Desderi. **Donatoni:** Souvenir, ... 15 strumenti (Kammersymphonie op. 18). **Bussotti:** Mit ... gewissen sprechenden Ausdruck, ... complesso ... camera. **Dallapiccola:** preghiere per baritono ... camera. **Schoenberg:** Serenata op. 24. Gruppo di Musica contemporanea della Rai di Torino. Ingresso libero per gli abbonati ... stagioni sinfoniche. Biglietto (posto unico) L. ... Ridotti (giovani fino a 20 ..., anziani oltre ... anni) L. 2000.

CARIGNANO - TEATRO ... la Compagnia di Teatro di Luca De Filippo presenta **Dieci gli sempre di sì** di Eduardo ... Filippo. Regia di ... De Filippo. Tel. 544.562. 8ª recita.

CONSERVATORIO - I MUSICI ... TORINO: ore 21 I migliori diplomati 1982 del Conservatorio di Brescia. Enrico Reali, pianoforte; Filippo Lama, violino; Sil... Bertoletti, pianoforte; Antonio Carbonelli, pianoforte. Ingresso libero.

ERBA: ... 21,15 Spettacolo di danza contemporanea con il «Gruppo Contrasto» diretto da Carla Perotti. Inf. tel. 690.457.

GIANDUJA ... **LUPI: Pinocchio.** Spettacoli ... le scuole e visite al Museo. Inf. tel ...

GOBETTI: ore 21 Franco Barbero in **Pensione Passatempo,** novità comicissima di Emmeci. Tel. 544.562.

...SSI (S. Massimo 21 - 871009): 21,15 Teatro ... Yorick ... **moderato** di M. L. Gariglio-F. Contursi.

ITALIA: ... 21,15 Gipo in ... "d ... Travet, di V ... Prem. ... Nizza, 138 - tel. 696.40.21.

NUOVO - SALA ... ore 21,15 il Teatro delle Dieci presenta **Opià mate...** ... Giovanni Arpino. Novità assoluta. Inf. tel. 655.652.

NUOVO - FESTIVAL INTERNAZIONALE ... DANZA: d... ore 20,30, **Tokyo** ... diretto ... Tadaisugu ..., Prem. c. M. d'Azeglio 17, ... 655.552.

TEATRO ...ERNOT (v. C. Battisti 4/8, t. 511.778): ore 21 **Teatro U.** e Unione Culturale presentano **Euritmia e Ritmo Iconocrash** del Gruppo «Orient... press» di Firenze.

ARALDO (Via Chiomonte 3): sono aperte le iscrizioni al Laboratorio Teatrale ... Teatro dell'Angolo, rivolto ai giovani. Tel. lun. ... dalle ore 15 alle ... al n. 331.754.

... (Via Chiomonte 3): ... aperte le iscrizioni al Laboratorio Teatrale del Teatro dell'Angolo, rivolto ai ragazzi. Telefonare il ... di mercoledì venerdì dalle ore 15 alle 19 al n. 331.754.

INTRADOSSI (tel. 871.009): ore 17-20 Corsi di recitazione e dizione, diretti da Pier Giorgio Gili.

NUOVO: Ca... di Formazione Teatrale diretto ... Massimo Scaglione. ... aperta ... iscrizioni ai corsi regolari. Ore 16-20, c. ... d'Azeglio, 17 - ... 680.658.

CIRCHI

CIRCO AMERICANO (Parco della Pellerina, tel. 749.6178): 2 spettacoli al giorno ore 18,30 e 21,15. Domenica e festivi ore 14,45 e 17,45.

GALLERIE E ...

ARTECENTRO-QUAGLINO: Spanofic Ognjenovic e altri nati jugoslavi.

ARTE 121 (Nizza 121, t. 687.954): Maestri ... Almone, ..., Bicchi, Bossoli, Caldarini, Cavalieri, Delleani, Follini, Fontanesi, Fragiacomo, ... no, Gianì, Irolli, Lupo, Maggi, Pelizza da Volpedo, Pittara, A. Prafetta, Quadrone, Reycend, Tavernier.

... **CLUB** (Brofferio 3): Mino Rosso.

CIRCOLO DEGLI ARTISTI: Mostra antologica Gigi Morbelli (16-19,30).

EMMEDUE: pittori della neve.

IDEOGRAMMA (De Gasperi 35): Capello.

LA ROCCA: Schawinsky.

...TA (via Arsenale 35, tel. 537.446): Delfino Marengo.

PIEMONTE ARTISTICO (v. Roma 264): Albino Galvano ore 15-19.

PORTICI (tel. 885.476): Giuseppe Carpanedo. Orario 15,30-19,30.

...OMOTRICE B.A.: 140ª Esposizione A. F. Orario 10-12; 15,30-19.

ROSARIA ... (877.387): ... Cavallo.

SPRI... - **Omegna (No):** Pippo Oriani, De Filippi.

3 A (M. Vittoria 18): Acquerelli, opere grafiche, terracotta ... artisti torinesi contemporanei.

ASSOCIAZIONE PIEMONTESE GALLERIE ... ...

ACCADEMIA: Sandro Lo Cascio.

APPRODO (Bogino 17): Baumgartner.

...N: Gianni Sesia Della Moria.

CAVOUR - Moncalieri: Toni Cian.

CITTADELLA Antonio ...

... pers. Ottavio ...

FOGLIATO (Mazzini, 9): Pittori dell'800 «Omaggio ... A. Fontanesi».

...SSI (c. Solferino 2): I protagonisti. 40 opere di Maestri contemporanei.

LA ... (via ... 9): personale ... Efi... Fico.

C... - ...ll: ... Bonetto

LA PARISINA: Graham Sutherland.

LE ... Maestri contemporanei.

NARCISO (p. Carlo Felice, 18): Nino Costa, un maestro dell'800.

... **CERAMICHE** (Lungopò Cadorna 1, 877.310): Piero Cerallo.

... (535.963): ...

MUSEO DELLA MAR... (via S.ta Teresa 5): ore 10-12; 15-18.

...**SEO NAZIONALE DEL CINEMA** (Palazzo Chiablese): ore 10-12; 15-18.

ECONOMICI

Vendita alloggi

[illegible] a vendo libero 2 camere [illegible] servizi semicentrale con camera tinello e accesso contem. Tel 751.443.

PIAZZA Adriano adiacente [illegible] subito 3 piano 2 camere soggiorno bagno mutuo agevolato dilazioni Tel 323 110 - 843.562

PIAZZA Bengasi [illegible] molto ampia camera tinello cucinino servizi piano alto stabile recente Studio RD 535.211.

PIAZZA Bernini adiacente camera tinello cucinino [illegible] ottimo investimento Centro Immobiliare Tel 548 153 - 518.229.

PIAZZA Bernini adiacente signorile soggiorno 3 camere tinello cucinotto servizi box occupato C.V.I. [illegible]

PIAZZA [illegible]
libero 3 [illegible] cucina servizi cantina anche uso ufficio L. 78 [illegible]. Grimaldi [illegible] sabato aperto.

PIAZZA CASTELLO
[illegible] Garibaldi 5 in stabile re[illegible] [illegible] ascensore vendesi appartamenti liberi subito o occupati mq 150. Serim 519.801.

PIAZZA CAVOUR
libero recente piano alto due camere tinello cucinino [illegible] bagno [illegible] L. [illegible] milioni. Italimmobili 599.782

PIAZZA Massaua adiacenze [illegible] ottimo appartamento di [illegible] tinello cucinino [illegible] Studio R.D. 535.211 - 532.711

[illegible] Massaua vicinanze ottimo [illegible] [illegible] tinello cucinino servizi occupato, 30 milioni Tel [illegible] Il Tetto.

[illegible] Rebaudengo alloggio rifinitissimo 3 camere cucina servizi cantina. Terrazzerena tel. 938 873 - 931.1995 Avigliana

[illegible] Sabotino [illegible] terra camere cucina bagno [illegible] auto coperto cantina L. 32 milioni Terrazzerena tel. 938 873 - 931 1995 Avigliana

PIAZZA Statuto stessa casa monolocali liberi terzo ascensore servizi completamente ristrutturati ottimo reddito Studio RD 535 211

PIAZZA STATUTO
libero prestigioso salottino due camere cucina servizi cantina [illegible] Grimaldi 505.917 [illegible] balio aperto

PIED-A-TERRE centralissimo composto di 2 sale [illegible] angolo cottura bagno [illegible] sito interessante [illegible]. [illegible]

PINEROLO nuova cantiere di soli dieci appartamenti pronta consegna 1-3-4 [illegible] zi boxes ani privati giardino condominiale riscaldamento individuale a metano Gabetti vende 0121 22.851 - 77.448

PINEROLO viale [illegible] d'ltalia appartamento libero salone, tinello, cucinino due camere servizi [illegible]. [illegible] Pinerolo vende 0121 / 22.851 - 77.884

[illegible] in villa ottima posizione [illegible] 2-3 [illegible] mere plurisevizi [illegible] giardino privato comodità servizi [illegible]. 840.421

PINO Torinese splendido alloggio salone 3 letto cucina 2 [illegible] box 2 auto panoramico centrale. Rivet [illegible] [illegible]

PINO Torinese ottimo recentissimo salone 2 camere cucina servizi mansarda terreno mq 800 L. [illegible] milioni [illegible] 510.853

PINO Torinese libero [illegible] 2 camere tinello cucinotta servizi mansarda abbinabile [illegible] Marsaglia tel. 599 513

PINO Torinese via Monviso mansarda libera panoramica soggiorno cucinino bagno ampio ripostiglio 22 milioni 500 mila. Gabetti 5767.

PINO Valle Chiara villa signorile unifamiliare 4 camere cucina servizi terrazzini cantina garage giardino mq 2200 con pini e altre piante recintata vuota 260 milioni. Aurea 594.607 - 597.774.

PINO vende parte indipendente di villa bifamiliare nuova 2 piani più interrato 1500 mq terreno Tel. 543.534 Savio.

PIOSSASCO adiacenze Fiat Rivalta in palazzina libero 3 camere tinello cucinino [illegible] 57 milioni Grimaldi [illegible]

PIOSSASCO libero [illegible] [illegible] [illegible] ripostiglio cantina. Tel 568.268

PIOSSASCO via G. Ferrari alloggi due camere cucina occupati ottimo prezzo facilitazioni pagamento 556.387 Eurocase

[illegible] tel 839 5387 vende zona [illegible]. Paolo adiacente corso Peschiera 2 [illegible] [illegible] servizi L. 34 milioni dilazionabili

PLATA [illegible] libero Rivoli [illegible] corso Susa [illegible] tinello cucinino [illegible] mutuo e dilazioni.

PLATA tel 839.5387 Semiano liberi stessa casa 3 camere cucina servizi [illegible] auto pagamento dilazionato

PLATA [illegible] 839.5387 libero recente costruzione Venaria via Amati 2 camere [illegible] servizi box auto L. 68 milioni pagamento [illegible] nato.

PLATA tel [illegible] libero Settimo camera tinello cucinino [illegible] cantina pagamento dilazionato

PORPINO [illegible] Maroceni libero in palazzina 2 camere tinello bagno box [illegible] 79 milioni 500 mila. Uhp 547.828

PORTA Nuova (via Bertolotti) mansarda libera [illegible] arredata servizi [illegible] milioni sufficienti 4 milioni. Serim tel. 487.741

[illegible] libero Crocetta signorile salottino 2 camere cucina 2 [illegible] soffitti cantina L. 120 milioni tel 584.019 - 594.633.

PRAM A libero via Belli (Parella) signorile 6° piano ingresso salone 2 camere cucina abitabile 2 servizi ristrutturato [illegible] portineria mutuo e dilazioni Tel 584.019 - 594.633

PRAM [illegible] libero adiacente c. Montecucco signorile 9° [illegible] saloncino [illegible] camere cucina servizi box facilitazioni Tel 584.019

[illegible] B libero [illegible] corso Montecucco signorile 9° piano saloncino 2 camere [illegible] servizi anche box tel 584 019 - 594.633.

[illegible] C libero via Cibrario alloggio [illegible] dato ingresso 2 camere [illegible] [illegible] L. 55 milioni dilazioni Tel. [illegible]

PRAM C libero Rebaudengo [illegible] ingresso soggiorno camera cucinotta [illegible] [illegible] accensore facilitazioni tel. [illegible]

PRAM D libero Rebaudengo spazioso ingresso soggiorno camera [illegible] [illegible] servizi 65 mq L. 56 milioni Tel 584 019 - 594.633

[illegible] D libero via Vibò ristrutturato' ingresso camera tinello cucinino servizi, L. 48 milioni dilazionabili [illegible] 584.019

PRAM E libero via Scarlatti ristrutturato ingresso 2 camere tinello cucinino servizi L. 38 milioni termine contanti 15 milioni Tel 584.019

[illegible] E libero via Scarlatti ristrutturato ingresso 2 camere tinello cucinino L. [illegible] milioni dilazioni tel 584 019 - 594 [illegible]

PRAM F via Sapri Mirafiori ottimo ingresso camera cucina [illegible] terrno centrale L. [illegible] milioni dilazioni Tel. 584 019.

PRECOLLINA corsi Quintino Sella [illegible] ristrutturato 2 camere cucina bagno [illegible] [illegible] collegata di mq 50. Gabetti 57[illegible]

PRECOLLINA [illegible] Quintino [illegible] libero soggiorno 2 camere cucina [illegible] panoramico Centro Immobiliare tel 548 153

PRECOLLINA
impresa vende alloggio in villa 240 mq ristrutturato Posizione splendida Tel 011 597.626.

PRECOLLINA in palazzina signorile alloggio adatto abitazione e studio soggiorno [illegible] ni cucina doppi servizi box mutuo. Tel. [illegible] ufficio 531.681.

PRECOLLINA libero corso M. D'Azeglio salone 3 camere cucina servizi 100 milioni dilazionati permuta Gabetti 741 3131

PRECOLLINA Moncalieri libero [illegible] salone 2[illegible] cucina doppi servizi cantina box Grimaldi 506.464.

PRECOLLINA prestigioso appartamento in palazzina mq 300 terrazza giardino box vista panoramica recente. C.V.I. [illegible] 383.570

PRECOLLINA [illegible] Villa della Regina imprima vende alloggi signorili in palazzina d'epoca completamente ristrutturata. Tel. 832.665

PRECOLLINA [illegible] largo Tabacchi privato vende stessa [illegible] alloggi liberi occupati [illegible] 135 volendo box e giardino. No agenzie. Tel. 831.915.

[illegible] prestigioso [illegible] [illegible] cucina servizi cantina [illegible] giardino privato e parco condominiale [illegible] vendesi [illegible]. ora ufficio 531 760 - 539.566

PRESTIGIOSO
libello c. Cosenza ampio salone 3 camere cucina biservizi box mutuo. [illegible] 583.434.

[illegible] vendo libero alloggio in [illegible] Lanzo 2 camere cucina servizi 3 [illegible] cantina. Tel. mattino 205.3762

[illegible] occupato via V. Carrera 2° [illegible] camera tinello cucinino casa vendesi/affitto Intermedian Tel 790.973 pomeriggio.

[illegible] vende libero [illegible] Racconigi [illegible] pio 2 camere [illegible] [illegible] ristrutturato dilazioni Tel. 650.7063 657.516.

PRIVATO vende libero via Bosco recente salone 2 [illegible] [illegible] servizi [illegible] mutuo e dilazioni Telefonare [illegible] 516

PRIVATO vende liberi/occupati piazza Rivoli, stessa casa 1-2 camere cucina [illegible] [illegible] a partire da L. 26 milioni [illegible] 650.7063 657.516

PRIVATO vende zona [illegible] Rita (corso Sebastopoli) due camere tinello [illegible] [illegible] zi. Tel 650.7063 650.7784.

PRIVATO vende [illegible] [illegible] tinello libero ristrutturato 2 camere cucina bagno servizi 6 balconi posto 2 auto [illegible] Tel 779.528.

PRIVATO vende Zona Santa Rita (corso Sebastopoli) 6 camere tinello cucinino servizi Tel 650 7063

PRIVATO vende appartamento [illegible] in villa signorile 15 km Torino Salone 3 camere [illegible] cina 2 bagni box permute Tel 779.528

PRIVATO [illegible] libero stessa casa Barriera Milano camera tinello cucinino servizi prezzi a partire da L. 26 milioni Tel. 857.516

PRIVATO [illegible] alloggio libero via Vadera[illegible] 6 camere tinello cucinino bagno cantina Tel 926.8048 ore pasti

[illegible] vende libero [illegible] Taggia camera [illegible] servizi L. [illegible] milioni ampie dilazioni Tel 650.7063 650.7784

PRIVATO vende occupato zona Aeronautica appartamento di saloncino 6 camere [illegible] servizi box auto [illegible] 619.0029

[illegible] vende liberi stessa casa Barriera Milano camera tinello cucinino servizi prezzi a partire da L. 26 milioni Tel [illegible]

[illegible] [illegible] libero proseguimento corso Svizzera (via Borgaro) [illegible] [illegible] 6 camera cucina servizi dilazioni Tel 857.516.

PRIVATO vende zo[illegible] piazza Rivoli casa d'epoca piano rialzato ingresso 2 [illegible] bagno mq 60 uso ufficio libero. Tel. 307 748 pasti

PRIVATO vende libero via Michele Lessona ampio camera cucina servizi cantina dilazioni Tel. [illegible]

PRIVATO vende libero 2 camere tinello cucinino bagno terrno zona S. Paolo L. 54 milioni Tel. 337.928.

PRIVATO vende libero alloggio ingresso 3 camere tinello cucinino bagno 1° piano Cascina Vica prezzo affare Tel 588.979

PRIVATO vende libero corso Montecucco recente signorile salone 2 camere [illegible] servizi [illegible] giardino condominiale mutuo. [illegible] 857.516.

PRIVATO vende libera villetta 6 vani 2 servizi magazzino mq 3[illegible] terreno [illegible] Chivasso. Partiale permuta. [illegible] 774 904

PRIVATO vende libero via Nicola Fabrizi ristrutturato 2 camere tinello cucinino [illegible] L. 52 milioni 500 mila. Tel. 650.7063.

PROGETTO approvato per costruzione casa su 2 [illegible] con piscina volume edificabile mq 1145 [illegible] Vanchiglietta L. 135 milioni. Tel. 650.3024 Bonino Immobiliare

RACCONIGI cascina su [illegible] piano ingresso soggiorno due camere [illegible] abitabile bagno cortile, [illegible] milioni Tel. 513.915

REGIO Parco in [illegible] signorile, soggiorno 2 camere [illegible] servizio ripostiglio cantina, L. 80 milioni più 36 milioni mutuo. Telefonare 383.445

[illegible] Tetti Francesi [illegible] recente 2 camere tinello cucinino servizi [illegible] milioni [illegible] mila vende Serim. Tel 958.7295

RIVALTA Tetti Francesi [illegible] 3 [illegible] tinello cucinino [illegible] 61 milioni dilazionabili [illegible] Serim tel. 958.7295

RIVALTA Tetti Francesi attico 1° piano camere tinello cucinino servizi. Occupato 18 milioni. Aurea 594.607 - 597.774.

RIVALTA villaggetto libero in recente [illegible] zina 2 camere cucina servizi posto auto giardino vende Serim Tel. 958.7295.

RIVALTA villa bifamiliare in costruzione vendesi [illegible] [illegible] appartamenti [illegible] ottime facilitazioni Grimaldi Orbassano 901 2719

RIVALTA villa bifamiliare in costruzione vendesi anche appartamento con [illegible] facilitazioni Grimaldi Orbassano 901 2719.

RIVOLI adiacente corso Susa libero [illegible] [illegible] tinello cucinino servizi pagamento facilitato vende Serim [illegible]. 958.7295.

RIVOLI Cascine [illegible] recente libero 2 camere tinello cucinino servizi dilazioni permute vende Serim 958.7295

RIVOLI collinare [illegible] libero in casetta 6 vani orto privato volendo [illegible] Grimaldi [illegible]

[illegible] [illegible] Susa libero recentissimo signorile soggiorno 6 [illegible] cucina doppi servizi 115 milioni volendo box Fatta a Serim 741.2874

RIVOLI libero ingresso 2 camere tinello cucinino bagno posto auto L. 47 milioni [illegible] [illegible] tuo residuo L. 20 milioni. Tel. 443.252.

RIVOLI libero ingresso 2 camere tinello cucinino bagno posto auto L. 47 milioni più mutuo residuo L. 20 milioni tel. 443.252

RIVOLI prestigioso corso Francia signorile [illegible] 6 camere cucina 6 servizi 6 ingressi [illegible] da box giardino Tel 353.162 - 353.898.

[illegible] via Colli libero [illegible] ampio 6 [illegible] [illegible] cucinino servizi dilazioni permute [illegible] Serim tel. 958.7295

ROBILANTE in [illegible] palazzina appartamento [illegible] soggiorno [illegible] camere tinello cucinino bagno 64 milioni 500 mila. Gabetti Rivoli 958.9483.

[illegible] (Rivoli) libero recente 6 camere tinello cucinino 63 milioni volendo box, mutuo e dilazioni. Maiora [illegible] [illegible]

6. [illegible] appartamento libero di 2 camere tinello cucinino servizi [illegible] a L. 72 [illegible] mero mutuo. [illegible] Grimaldi 911.3668.

6. [illegible] Canavese [illegible] km Torino libero parte superiore villa bifamiliare 155 mq più box giardino orto. Gabetti 5767

S. BENIGNO Canavese 19 [illegible] da Torino in[illegible] vendesi a schiera salone 2 camere cucina bagni box giardino Gabetti 5767.

S. BENIGNO (15 km da corso Giulio Cesare) nuovi varie dimensioni a partire [illegible] 37 milioni più 12 milioni [illegible] mutuo, permuta, personale sul posto sabato e domenica in piazza Italia. Maiora 749.5989.

[illegible] GILLIO libera casetta [illegible] 2 piani [illegible] soggiorno 3 camere cucina bagno garage cantina terreno. Tel. [illegible]

S. [illegible] appartamento recente [illegible] 2 [illegible] re tinello cucinino servizi giardino privato a L. 27 milioni 600 mila. [illegible] dilazioni. Tel. Grimaldi 911.3668.

S. MAURO libero recente camera cucina bagno anche adatta ufficio o studio medico 33 milioni 500 mila. [illegible] tel. 532.409.

S. MAURO via Santa Croce libero in residenza panoramico monolocale [illegible] bagno ottimo reddito Gabetti [illegible]

S. PAOLO (via Caraglio) libera lussuoso [illegible] loncino 2 camere cucina abitabile doppi servizi 155 milioni Tel. [illegible].766 Il Tetto.

S. RAFFAELE Cimena libero recente 3 camere [illegible] [illegible] servizi cantina box auto [illegible] privato affare Aismali 011 960.7313

S. RITA in stabile decoroso [illegible] cucina e servizio cantina L. [illegible] milioni più 10 milioni mutuo. Tel. 383 445

S. RITA
libero piano alto [illegible] 1[illegible] [illegible] servizi cantina. Tel Grimaldi 505.917 [illegible] aperto.

S. RITA palazzina indipendente a 2 piani occupata 2 box auto ottimo reddito 135 milioni Tel 329 8558 - 329 8778

S. RITA vendesi 2 camere cucinotta occupato piano alto [illegible] validissimo 32 milioni Tel 329.8558 - 329.8778

S. RITA (via Castagnevizza) [illegible] [illegible] ascensore 2 camere tinello cucinino servizi (85 mq) 77 milioni Grimaldi 506 464

[illegible] A libero Crocetta recente [illegible] [illegible] 6 camere cucina bagno cantina [illegible] [illegible] sore piano alto 85 milioni Tel 447 1238

[illegible] 6 libero Crocetta ingresso 2 camere tinello angolo cottura servizi [illegible] centrale ampie dilazioni Tel 447.1238

[illegible] C [illegible] [illegible] corso Bramante ingresso [illegible] [illegible] tinello cucinino servizi termo ascensore mutuo dilazioni Tel. 445.460.

[illegible] D libero via [illegible] [illegible] ingresso 2 camere tinello cucinino [illegible] [illegible] termo [illegible] sore piano alto, tel. 447.1238.

SAN [illegible] vende [illegible] [illegible] ristrutturato corso Cairoli [illegible] casa possibilità mutuo

SAN [illegible] vende libero zona [illegible] Pa[illegible] ingresso 2 camere cucina bagno. Mutuo dilazioni.

[illegible] 445.588 vende libero recente corso Francia piano alto: ingresso 2 [illegible] tinello cucinino bagno. [illegible]

SAN SALVARIO
(via Monti) libero recente signorile ingresso-salone 2 camere cucina biservizi volendo box auto. [illegible] 585.801 Cimino

[illegible] centro alloggio libero nuovo 2 [illegible] mere cucina servizi box in [illegible] complesso palazzina verde. [illegible], [illegible] 2de

[illegible] via Agudio 42-44 [illegible] recente vendiamo appartamenti vista Po di 1-2 [illegible] cucina bagno possibilità [illegible] casa. Nostro personale sul posto Gabetti 5767

SBARRA libero via Tripoli (S. Rita) camera tinello cucinino servizi stabile ottimo 515.732 - 515.727 - 545 261 - 513.203

SBARRA libero via Vipacco (Aeronautica) ampio 2 camere tinello cucinino bagno piano alto 515.727 - 513.203 - 545.261 - 515.732

SBARRA libero via Vipacco (Aeronautica) 6 camere cucina servizi ristrutturato [illegible] posizione. 545.261 - 513.203 - 515.732.

SBARRA libero ottimo affare via Nizza camera cucina servizi agevolazioni di pagamento. 545.261 - 513.203 - 513.727 - 515.732.

SBARRA libero via Feroni (S. Milano) ampio [illegible] cucina servizi facilitazioni di [illegible] mente 515.727 - 513.203 - 545.261 - 515.732.

SBARRA libero via Lombardore (S. Milano) 2 camere cucina servizi recalcitramo [illegible] mo 513.203 - 545.261 - 515.727 - 515.732.

[illegible] libero [illegible] via [illegible] Sarotia (Francia) 6 camere tinello cucinino bagno mundo [illegible] lum [illegible] confortà 545 261 - 513.203 - 515.727

[illegible] libero [illegible] Valdieri (piazza Adriano) ampio 3 c[illegible] [illegible] servizi termo ascensore piano alto. 515.727 - 513.203 - 545.261

[illegible] [illegible] corso Telesio (Parella) ottimo uso [illegible] [illegible] [illegible] tinello [illegible] servizi. 545.261 - 513.203 - 515.727.

SBARRA libero via Cumiana (S. Paolo) ampio 2 camere cucina servizi ottima posizione 2 [illegible] 515.727 - 513.203 - 515.732 - 545.261.

SBARRA [illegible] [illegible] Belluno (Statuto) vero affare luminoso 2 camere tinello cucinino servizi. 515.727 - 545.261 - 513.203 - 515.732.

SBARRA libero ristrutturato via Maria [illegible] 6 camere tinello cucinino ottima posizione. 515.727 - 513.203 - 545.261.

SBARRA libero via Vibò (M. Campagna) ottimo [illegible] investimento camera tinello cucinino servizi [illegible]. 545.261 - 513.203 - 515 727 - 515.732.

SBARRA libero via Vipacco (Aeronautica) 6 camere cucina servizi ristrutturato [illegible] posizione. 545.261 - 513.203 - 515.732.

SBARRA libero ottimo affare via Nizza camera cucina servizi agevolazioni di pagamento. 545.261 - 513.203 - 513.727 - 515.732.

SBARRA libero via Feroni (S. Milano) ampio [illegible] cucina servizi facilitazioni di [illegible] mente 515.727 - 513.203 - 545.261 - 515.732.

SBARRA libero via Lombardore (S. Milano) 2 camere cucina servizi recalcitramo [illegible] mo 513.203 - 545.261 - 515.727 - 515.732.

[illegible] libero [illegible] via [illegible] Sarotia (Francia) 6 camere tinello cucinino bagno mundo [illegible] lum [illegible] confortà 545 261 - 513.203 - 515.727

[illegible] libero [illegible] Valdieri (piazza Adriano) ampio 3 c[illegible] [illegible] servizi termo ascensore piano alto. 515.727 - 513.203 - 545.261

[illegible] [illegible] corso Telesio (Parella) ottimo uso [illegible] [illegible] [illegible] tinello [illegible] servizi. 545.261 - 513.203 - 515.727.

SBARRA libero via Cumiana (S. Paolo) ampio 2 camere cucina servizi ottima posizione 2 [illegible] 515.727 - 513.203 - 515.732 - 545.261.

SBARRA [illegible] [illegible] Belluno (Statuto) vero affare luminoso 2 camere tinello cucinino servizi. 515.727 - 545.261 - 513.203 - 515.732.

SBARRA libero ristrutturato via Maria [illegible] 6 camere tinello cucinino ottima posizione. 515.727 - 513.203 - 545.261.

SBARRA libero via Vibò (M. Campagna) ottimo [illegible] investimento camera tinello cucinino servizi [illegible]. 545.261 - 513.203 - 515 727 - 515.732.

SBARRA libero via [illegible] Salute vera occasione 2 camere tinello cucinino servizi prezzo interessante. 515.727 - 513.203 - 545.261.

[illegible] [illegible] via Verolengo (M. Campagna) 2 [illegible] cucina servizi completamente ristrutturato. 545.261 - 513.203 - 515 727.

SBARRA libero via Vanchiglia ampio 2 camere cucina servizi 2 aria prestigiosa posizione. 545.261 - [illegible] - 515.727 - 515.732.

[illegible] libero [illegible] Vigevano (6 Milano) 3 camere tinello cucinino servizi prezzo veramente interessante [illegible] - [illegible] - 515.727

SETTIMO libero 3 [illegible] cucina bagno cantina [illegible] 1972 [illegible] milioni. Dilazionabili permute Tel. 380.231 Guelfi

SETTIMO libero [illegible] residenziale ampio ingresso 2 camere tinello cucinino bagno cantina 85 mq. affare Tel. 6/ 532.554.

SETTIMO [illegible] recente spazioso [illegible] mq) camera tinello cucinino bagno termo [illegible] milioni dilazionabili. Serim 473.0387.

[illegible] Torinese appartamento di 1 camera tinello cucinino servizio a L. 42 milioni dilazionabili Tel. Grimaldi 911.3668.

SIGNORILE libero recente Crocetta corso De Nicola salone 3 camere cucina tripli servizi[illegible]. Furbetto 544.566.

SIGNORILE libero [illegible] Servais adiacente camera cucina servizi box doppio nel [illegible] Mutuo permuta. Gabetti 741.3131.

SIGNORILE recente [illegible] corso Montecucco (via Mongrivetro) salone [illegible] [illegible] cucina [illegible] servizi [illegible] 540.909

STABILE
VENDESI / PERMUTASI
costruzione 1972 ottimi materiali e finiture 90 camere pari [illegible] di [illegible] 12 liberi Iva 2%. Fumaro Edilità 539.856.

STILCASE affare via Sidone 3 [illegible] cucina [illegible] ingresso 41 milioni 700 mila dilazionabili 545.574 - 532.462 - 517.603.

STILCASE Borgo Vittoria 2 camere cucina bagno 35 milioni 500 mila di cui 11 contanti e [illegible] 545.574 - 532.462 - 517.603.

STILCASE corso Umbria stessa casa 1-2 [illegible] mere cucina anche liberi prezzi [illegible] da lire [illegible] milioni 500 mila. 545.574 - 517.603 - 532.462.

STILCASE [illegible] Statuto (via Pagnano) 2 camere cucina bagno mq [illegible] casa 1960 64 milioni dilazionabili 517.603 - 545.574.

[illegible] [illegible] corso Trapani [illegible] signorile stabile 1972 piano alto s[illegible] 6 camere cucina doppi servizi 532.462 - 517.603.

[illegible] libero piazza Respighi 2 [illegible] cucina bagno [illegible] 1960 piano [illegible] ascensore [illegible] 56 milioni affare. 545.574 - 517.603

[illegible] [illegible] Grugliasco via Germonio signorile [illegible] [illegible] mq 73 lire [illegible] milioni e mutuo. 545.574 - 532.462 - 517.603.

[illegible] libero Madonna di Campagna [illegible] cente [illegible] 6 camere cucinotta bagno 65 milioni [illegible] mutuo. affare. [illegible] - 545.574 - 532.462.

[illegible] libero [illegible] ampio 2 [illegible] tinello cucinino mq [illegible] lire 51 milioni [illegible] mutuo. Tel 545.574 - 532.462 - 517.603

STILCASE Nichelino [illegible] Moncenisio [illegible] camera cucina piano [illegible] ascensore [illegible] milioni 500 mila affare. 517.603 - 532.462.

STILCASE via Magnano (Lucento) anche liberi 1-3 camere cucina prezzi da lire 22 milioni 500 mila stessa casa. 532.462 - 517.603 - 545.574

STILCASE via Cruto (Barriera Milano) recente camera tinello cucinino 44 milioni 700 mila dilazionabili. 545.574 - 532.462.

TAIT A libero Crocetta in stabile d'epoca rinnovato 2 camere cucina ingresso bagno L. 58 milioni 500 mila tel. 502.383.

TAIT A libero zona S. Paolo ampio, saloncino camera tinello cucinino ingr[illegible] L. 67 milioni 500 mila. Tel. 596.475.

TAIT [illegible] libero vicinanze corso Monlecucco, in [illegible] lussuoso del [illegible], salone 2 camere cucina biingressi bi[illegible] cantina a L. 226 [illegible] volendo [illegible]. [illegible]. 502.383 - 596.425.

TAIT A vende libero adiacente Parco Ruffini 2 camere cucina ingresso bag[illegible] cantina L. 55 milioni 300 mila. Tel. 502.383.

TAIT B libero in corso Trapani camera cucina angolo cottura ingresso bagno cantina a L. 34 milioni 700 mila. Tel. 596.425.

TAIT B libero adiacente corso Racconigi camera tinello angolo cottura ingresso bagno 2 aria 34 milioni 200 mila. Tel. 502.383.

TAIT B libero adiacente corso Peschiera ampia camera cucina ingresso bagno cantina L. 35 milioni 700 mila. Tel. [illegible]

TAIT B zona Campidoglio ampio camera tinello cucinino ingresso bagno, 2 aria, L. 29 milioni 800 mila locato. Tel. 596 425.

TAIT C libero Barriera Milano, lussuosamente rinnovato, camera tinello cucinino bagno L. 33 milioni 200 mila [illegible]. 502.383.

TAIT C [illegible] vicino corso Vittorio 2 camere soggiorno cucinotta bagno [illegible]. 54 milioni [illegible] Tel. 596.425 - 502.383.

TAIT C libero Barriera [illegible] Milano camera tinello cucinino ingresso bagno [illegible] termo ascensore 45 milioni 500 mila. Tel. 502 [illegible]

TAIT D libero adiacente via Cit Sarzina [illegible] [illegible] tinello cucinino ingresso bagno [illegible] [illegible] L. 41 milioni. Tel 502.383.

TAIT D [illegible] centrale (via P. Tommaso) 3 camere cucina ingresso servizi L. [illegible] milioni, occupato Tel. 502.383 - 596.425.

TAIT D vende 9. Rita, alloggio occupato di 2 camere cucina ingresso servizi L. [illegible] milioni 700 mila [illegible]. 502.383 - 596.425.

TAIT E libero adiacente p. Sabotino camerett[illegible] cucinotta bagno cantina a L. 18 milioni 800 mila dilazioni. Tel. 502.383.

TAIT E libero [illegible] Cibrario soggiorno 2 came[illegible] cucina ampio ingresso bagno cantina a L. 60 milioni [illegible] [illegible] 383

TAIT F [illegible] adiacente corso Regina [illegible] camera tinello cucinino bagno piano alto L. 58 milioni 800 mila. [illegible] 596.425.

TAIT F libero [illegible] corso S. Maurizio camera cucina ingresso servizi, 2 aria, L. 29 milioni [illegible] mila tel 502.383 - 596.425.

[illegible] G libero [illegible] piazza Castello totalmente rinnovato 2 [illegible] servizi, 2 [illegible], L. 27 [illegible] 500 mila. Tel. [illegible]

TAIT G vende adiacente corso Francia spazioso 2 camere cucina ingresso servizi L. 29 milioni 200 mila. Tel. 596.425.

TAIT H libero corso G. Cesare bilocale mansardato rimesso a nuovo con servizi a L. 18 milioni 800 mila [illegible]. [illegible]

TAIT [illegible] libero in [illegible] 2 mansarde comunicanti di cui una libera e [illegible] occupata [illegible] blocco L. 6 milioni. Tel. 502.383

TAIT [illegible] libero centrale alloggio di 2 ca[illegible] cucina servizi e cantina a L. 33 milioni [illegible]. Tel. 596.425.

TAIT L vende 5. Rita signorile del 1974 [illegible] loncino camera tinello cucinotta bagno 60 milioni 500 mila locato. Tel. 502.383.

TAIT M libero adiacente corso Giulio Cesare camera tinello cucinino ingresso bagno a L. [illegible] milioni 500 mila. Tel. 502.383.

TAIT N libero Italia 61, 3° piano immo ascensore, saloncino 2 camere [illegible] bagno a L. 75 milioni 500 mila Tel. 596.425

TAIT O adiacente lungo Po Antonelli camera tinello cucinino ingresso bagno L. 33 milioni 700 mila occupato. Tel 502.383.

[illegible] 545.662 libero [illegible] via Tunisi ingresso soggiorno 2 [illegible] tinello cucinino bagno 74 milioni. Dilazioni.

TRANA paese alloggio signorile in palazzina mq 120 L. 70 milioni più 16 milioni mutuo agevolato libero subito. Tel. 364.491.

TRANA regione Planca alloggio in villa [illegible] su cucina 2 letto mansarda servizi box 100 milioni meno mutuo. Tel. 309.708 - 307.749.

TRON [illegible] [illegible] palazzina 2 camere doppi servizi salone cucina [illegible] [illegible] ria 2 box giardino libero 175 milioni più mutuo 35 milioni. [illegible]. 640.6834 Salp.

UFFICIO prestigioso zona centro su [illegible] divisibile ottime rifiniture impianto telefoni posto auto tel 011 [illegible].

(continua)

a Lavagna, in Liguria sulla Riviera di Levante

Per trovare l'estate, per sfuggire l'inverno pensa a una casa al PARCO TIGULLIO

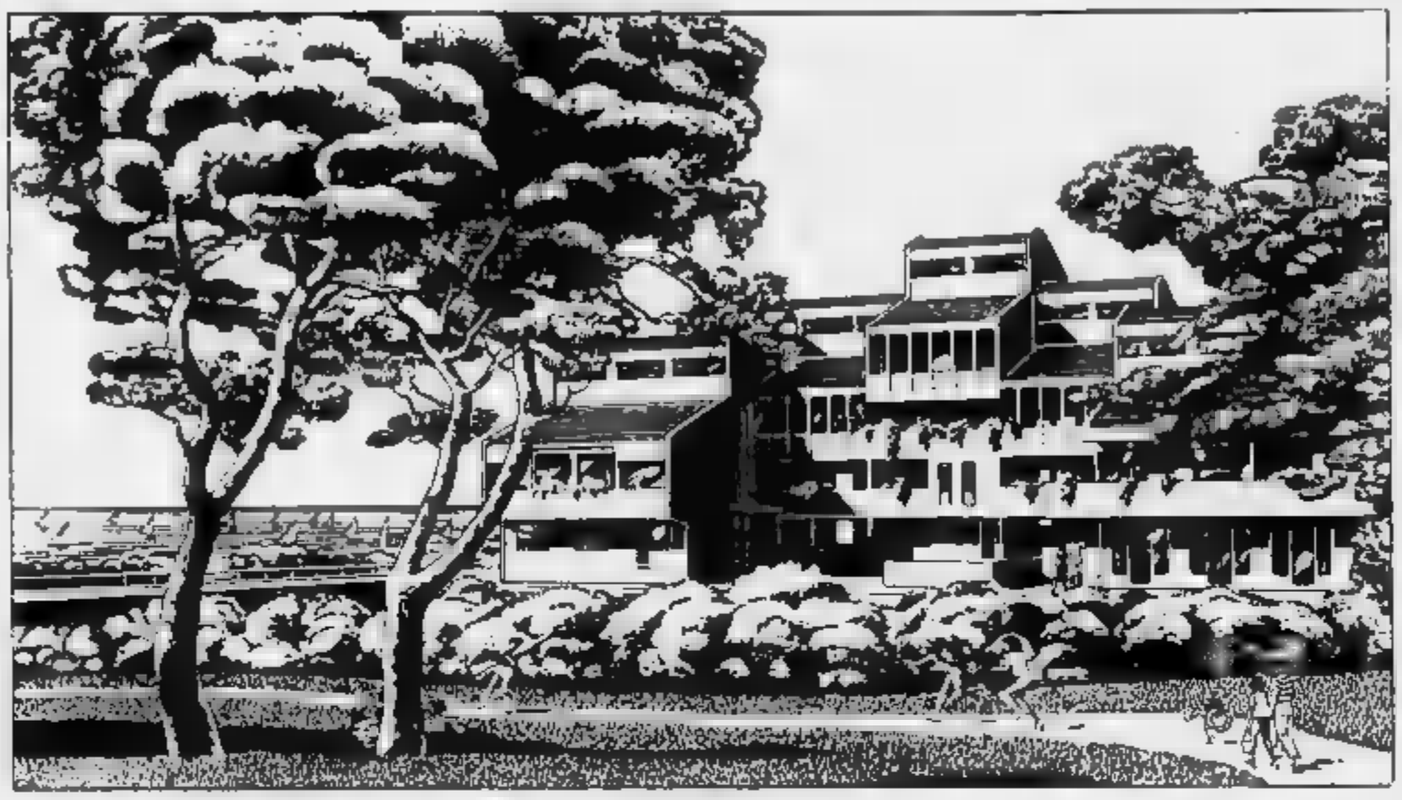

La residenza Parco Tigullio è in [illegible] parco secolare affacciato sul Golfo del Tigullio. Spiaggia a pochi metri. Mare pulito da potenti depuratori e dalle correnti favorevoli.

41 km. [illegible] Genova, 177 da Milano, 210 da Torino. La vicinanza con le città [illegible] il clima mite con una media [illegible] di 8,4 gradi fanno del Parco Tigullio la casa ideale per tutte le stagioni.

Sono in vendita appartamenti da 1-2 o più locali con 1 o più servizi. Riscaldamento autonomo a gas di città. Cucine e bagni con arredamento firmato. Armadi a muro, porte d'ingresso blindate. Giardini privati e terrazzi verso il mare, posti auto, box e cantine. Appartamenti campione già arredati.

PARCO TIGULLIO

Il porto turistico di Lavagna è a pochi passi [illegible] Parco Tigullio. È lungo tutta la costa da Sestri Levante a Portofino: locali alla moda, cucina ligure, raffinate boutiques.

Una consulenza gratuita per arredare gli appartamenti nel modo più funzionale e personalizzato è offerta dagli specialisti della Arredamenti Molinari di Genova.

È UNA PROPOSTA GATES SpA

Ufficio vendite GATES: 16033 Lavagna
Parco Tigullio
Tel. (0185) 391.971 - 391.972
Aperto tutti i giorni, anche festivi, escluso martedì
16121 **Genova** Via XX Settembre, 33
Tel. (010) 540.791
40124 **Bologna** - Corte de' Galluzzi, 13
Tel. (051) 229.692/3/4

Centro Sportivo Comunale nella stessa area verde del Parco:
■ Palazzetto dello Sport ● piscina coperta 33 mt. x 21 ● tennis ● pattinaggio ■ pallavolo ● pallacanestro ● bocce ■ giochi bimbi.

Investire al Parco Tigullio non è moda, è [illegible]

1. In giro per i botteghini: il 34 di via Parini
2. La classifica dei numeri assenti sulle ruote
3. Tutti gli estratti dell'ultima settimana
4. Ciò che dovete sapere sul gioco Enalotto
5. Che cosa giocare se avete sognato un Abate

Da Francesca si gioca Genova: 84, 21 e 31

Via Parini 2, a pochi passi dal Liceo d'Azeglio. Una ricevitoria del Lotto — la numero 34 — che [illegible] per la maggiore e che, durante l'intera settimana, è superaffollata. Le puntate fioccano: c'è chi gioca con biglietti da cinquanta e da centomila lire, chi insegue «ambate», chi numeri in ritardo.

C'è una «clientela» mista, costituita per [illegible] più di affezionati, di abitudinari. Arrivano con in mano l'elenco dei numeri da giocare [illegible] lo porgono [illegible] Francesca D'Orsi, una ragazza giovane che scrive i numeri con rapidità [illegible] nitidamente, a differenza dei geroglifici che si vedono [illegible] certe «firma».

Le domandiamo quale sia, in media, il pubblico.

— *Giovani pochi. E' gente [illegible] un'età oltre i quaranta o, addirittura oltre i cinquanta.*

Quali i giorni più tranquilli?

— *Non ve ne sono. Al lunedì [illegible] tutti in coda per incassare le vincite. Al venerdì è [illegible] disastro perché ci troviamo "in chiusura" e arrivano frettolosi gli ultimi, quelli che [illegible] hanno potuto giocare prima [illegible] non vogliono perdersi il terno.*

C'è qualcuno che viene a farsi interpretare un sogno e che le chiede d'interpretarlo traducendolo in numeri?

— *Sì, in genere i numeri li conosciamo a memoria. Se mi trovo in difficoltà, allungo la mano e sfoglio [illegible] cabala [illegible] modo che il cliente sia accontentato.*

E' vero che i giocatori [illegible] questa zona centrale della città [illegible] in prevalenza meridionali?

— *Direi [illegible] no. Sono quasi tutti torinesi o, quantomeno, piemontesi.*

Quali numeri giocano [illegible] più questa settimana?

— *Direi 84, 21, 31 per Genova, in varie combinazioni di ambo e terno.*

Perché questa scelta?

— *Perché puntano sui numeri in maggior ritardo [illegible] li associano [illegible] altri in modo da poter formare sia [illegible] terno sia un ambo.*

Qual [illegible] stata la puntata massima che ricorda?

Francesca D'Orsi socchiude gli occhi: — *Non saprei. C'è qualcuno che punta forte, anche tutto quanto possiede. E' gente che [illegible] in mente un proprio sistema e che spera nella dea bendata. Confida nella fortuna.*

E lei crede nella fortuna?

— *No comment. Preferisco non rispondere. Io scrivo i numeri che mi dicono e basta. Vedo gente superstiziosa. C'è qualcuno che, al momento di pagare, è [illegible] vinto che se la banconota gli cade per terra vincerà, altri affermano il contrario. Il giocatore [illegible] [illegible] personaggio difficile da capire, ognuno è a modo proprio.*

Estratti del 23 ottobre

[illegible]	19	46	68	69	32
CAGLIARI	56	81	54	39	76
[illegible]	81	17	72	1	10
GENOVA	1	68	89	25	4
MILANO	63	55	21	53	32
[illegible]	58	39	52	1	14
PALERMO	6	67	43	29	84
ROMA	4	47	21	65	8
TORINO	23	25	67	18	55
[illegible]	65	36	84	20	26

L'84 ritardatario manca da 136 settimane

Ennesima settimana di transizione per il leader [illegible] ritardatari, [illegible] di Genova, che può così conquistare anche quota 136. Sale [illegible] 104 il suo vice, 29 [illegible] Roma. Ci ha lasciato le penne, invece, [illegible] capolista a Milano, che [illegible] 67 estrazioni. Hanno ripetuto l'uscita a sette giorni di distanza: [illegible] [illegible] Cagliari e 63 a Milano.

Questa è [illegible] classifica, dopo l'estrazione del 23 ottobre 1982, dei numeri in maggior ritardo

BARI: [illegible] (93); 25 (86); 70 (75); [illegible] (62); 57 (60); 38 (55).

CAGLIARI: 38 (85); 8 (67); 12 (66); [illegible] (66); 18 (56); 70 (55); [illegible] (55); 19 (54); 52 (54).

[illegible] [illegible] (95); 39 (79); [illegible] (64); 79 (64); [illegible] (58).

GENOVA: 84 (136); 21 (74); 31 (74); 43 (72); [illegible] (65); 74 (61).

MILANO: 32 (68); 23 (58); 25 (52); 26 (52).

NAPOLI: 61 (76); [illegible] (67); 57 (62); 84 (50).

PALERMO: [illegible] (85); 5 (72); 52 (59); 84 (59); 82 (55).

[illegible]: 29 (104); 1 (66); 49 (54).

TORINO: 39 (60); 2 (57); 85 (50).

[illegible]: 4 (92); 50 (80); 81 (66); 42 (63); 12 (58); 48 (52); 25 (51).

Ed ecco i ritardi nel dare l'ambo per [illegible] varie combinazioni:

Gemelli: Torino 35; Venezia 34; Genova 22; Milano 21.

Vertibili: Palermo 16; Napoli [illegible]; Torino 15.

Cadenze: Venezia 7 (81); Genova 1 (74); Milano 9 (45); Torino 2 (35).

Figure: Torino [illegible] (45); Bari 3 (37); Firenze [illegible] (37).

Decine: Genova 40.na (45); Venezia 80.na (42).

Tutto per l'Enalotto

ENALOTTO — Nel concorso numero 43 (colonna vincente: 1 x 2 - 1 2 x - 1 1 1 - 2 x x) ai giocatori che hanno totalizzato 12 punti spettano 23 milioni [illegible] mila; agli «undici» vanno lire 579.100; ai «dieci» ne spettano 54.000.

Il monte premi è stato di [illegible] milioni 705 mila 675.

Per il concorso numero [illegible] del [illegible] ottobre [illegible] proponiamo un sistema da [illegible] colonne (7 fisse [illegible] [illegible] doppie), elaborato in base [illegible] frequenze, ritardi [illegible] ripetizioni dei segni nelle singole ruote:

[illegible]	2	x
CAGLIARI	1	
FIRENZE	1	x
GENOVA	2	x
[illegible]	1	
NAPOLI	1	
PALERMO	2	
ROMA	2	1
TORINO	x	1
VENEZIA	1	
NAPOLI 2°	2	
ROMA 2°	1	

Se avete sognato...

Ecco che numeri giocare [illegible] avete sognato:

Abaco	[illegible]
Abachista	69
Abate	38
» a cavallo	18
» in carrozza	61
» che legge	40
» che fuma	29
» che canta	1
» che beve	16
» che piange	68
» che balla	63
» che dorme	17
» con stola	87
» mitrato	48
» con pastorale	70
» scandaloso	80
» che giuoca	21
» che mangia	36
» in processione	39
» [illegible] passeggio	41
» che conversa	41
» che si contrasta	23
» regolare	43
» secolare	6
» con sposi	44
» che predica	45
» al confessionale	[illegible]
» che benedice	47
» in funzione	[illegible]
» ammalato	[illegible]
» in refettorio	[illegible]
Abati in genere	16
» in chiesa	27
» in dormitorio	[illegible]
» che giocano	55
» in iscuola	60
» col morto	13
» in processione	89
» a letto	89
» in teatro	[illegible]
» che disputano	51

ECONOMICI

19 Vendita alloggi

UFFICIO PRESTIGIOSO
via Villa della Regina in palazzina d'epoca completamente ristrutturata mq [redacted] affittato con interessante reddito [redacted] vende direttamente Tel. 839.7191

USAV 747 [redacted] vende libero in barriera Milano recente saloncino 2 camere cucina servizi L. 85 milioni dilazioni

UTIP - [redacted] (0141) 55 475 [redacted] Castelnuovo Don [redacted] palazzina signorile [redacted] cucina 2 [redacted] bagno terrazzi [redacted] ingresso 3 camere bagno 3 posti auto cintati L. 128 milioni 900 mila meno mutuo

UTIP 547 828 vende Barriera Milano via Cerasole camera tinello cucinino alto reddito [redacted] milioni 600 mila rateabili

UTIP 547.828 vende libero recentissimo via Valdellatorre grandioso 2 camere tinello bagno mutuo dilazioni permute

UTIP 547.828 vende libero zona S. Salvario 3 camere con 2 zone soppalcate 2 servizi 60 milioni mutuo dilazioni permute.

UTIP 547 828 [redacted] via Giulio 2 [redacted] cucina ingresso [redacted] bagno ascensore 44 [redacted] lioni 900 mila mutuo dilazioni

UTIP [redacted] vende libero via P. Veronese camera tinello [redacted] bagno [redacted] dilazioni eventuali permute

UTIP 547.828 [redacted] libero Nichelino via Monti camera tinello cucinino ingresso [redacted] gno [redacted] milioni mutuo dilazioni permute.

UTIP 547.828 vende [redacted] Milano via Puccini camera cucina ingresso servizi 27 milioni 500 mila mutuo dilazioni

[redacted] 547 828 vende [redacted] borgo Vittoria 3 camere cucina ingresso bagno 85 milioni 500 mila. Mutuo dilazioni permute

UTIP 547.828 [redacted] libero [redacted] Giulio Cesare 3 [redacted] tinello cucinino [redacted] bagno ascensore mutuo dilazioni

UTIP 547.828 vende via Cuneo adiacente corso G. Cesare 8 alloggi [redacted] camera cucina dei quali uno libero 27 milioni 900 mila meno mutuo dilazioni

UTIP 547 828 vende libero via [redacted] saloncino 2 camere cameretta cucina termobagno [redacted] milioni 900 mila meno mutuo.

UTIP. 547.828 [redacted]nde signorile libero piazza Adriano salone 3 camere cucina camera servizio biservizi [redacted] mutuo dilazioni [redacted] gamento eventuali permute.

UTIP 547 [redacted] vende libero adiacente piazza Robilant via Tolmino 2 camere [redacted] servizi 35 milioni 900 mila rateabili

UTIP 547.828 vende libero via Salerno camere [redacted] bagno completamente ristrutturato 24 milioni 900 [redacted] rateabili

[redacted] 547 828 vende [redacted] Moncalieri 3 camere e tinello cucinino bagno mutuo fondiario dilazioni [redacted] permute.

[redacted] Crimea in palazzina vendo alloggi 180-200 mq. Tel. 599.[redacted].

VENARIA [redacted] via S. Francesco libero alloggio 85 mq con accesso anche [redacted] strada adatto ufficio negozio Gabetti [redacted]

[redacted] libero signorilissimo via [redacted] salone 8 vani biservizi 92 [redacted] 300 [redacted] più 20 milioni mutuo. Tel. 519.017

VENARIA piazza Cavour libero spazioso (80 [redacted] camera tinello cucinino bagno, 45 milioni dilazionabili. Selim 487.741

VENDESI [redacted] corso Corsica piazza Galimberti appartamento mq [redacted] cucina bagno ampio ingresso ripostiglio cantina completamente ristrutturato L. 75 milioni Selvini & C. Tel. 303.746 - 307.486.

VENDESI [redacted] arredato in casa albergo Tel [redacted]

[redacted] Arnesa 4 zona San Paolo 2-3-4 camere [redacted]bili da L. 5 milioni a camera vende Lux Casa. Telefonare 548.478

VIA Artuino vendesi [redacted] alloggi [redacted] una [redacted] tinello con cucinino e servizi I.F.I.T. tel. 441.144

[redacted] Bardonecchia [redacted] stabile medio signorile [redacted] camere cucina servizi 42 milioni occupato. Tel. 369.183 - 396 [redacted]

VIA Buenos Aires altezza via Tripoli [redacted] 2 camere tinello cucinino ingresso bagno L. 73 milioni. Tel. [redacted] Crimea.

VIA Calandra 12 appartamenti anche liberi 4/5 camere cucina bagno. Facilitazioni di pagamento Immobiliaretoro 549 761

VIA Carrera in stabile con tutti conforts appartamenti [redacted] 1/2 camere tinello cucinino [redacted] Alamac 011 960.7313

VIA Ciorano libero attico 5° piano camera cucina ingresso bagno mq 55 L. 40 milioni dilazionabili. Tel. 585 801 Crimea

VIA Filadelfia (adiacenze) libero recente 2 camere cucina bagno termo ascensore in ottimo stato 65 milioni. Selim tel. 481 11

[redacted] Filadelfia (adiacenze) libero recente 2 [redacted] bagno termo ascensore in ottimo stato, 65 milioni. Selim 473.0387

VIA [redacted] (piazza Carducci) libero ingresso 2 [redacted] cucina servizi L. [redacted] milioni termo centrale Tel 447 1655

VIA Guala libero piano 7° saloncino 2 camere cucina ingresso bagno 3 balconi L. 78 milioni dilazionabili. [redacted] Crimea.

[redacted] Guido Reni vendesi libero piano alto 2 camere tinello cucinotto bagno termo ascensore [redacted] Elne Case [redacted]

VIA Mercadante complesso residenziale alloggio mq 120 doppi servizi Terraserena [redacted] 873 - 931 1996 Avigliana

[redacted] Onorato Vigliani (adiacente) in stabile decoroso soggiorno camera cucina servizio ripostiglio L. 25 milioni più 20 milioni mutuo Tel 383.445

VIA Ouilengo (corso Novara) vendonsi alloggi liberi e occupati stessa casa [redacted] 1-8 camere cucina servizi [redacted] 544 [redacted]

[redacted] S. Donato 51 libero 3 camere cucina bagno e cantina. Giordanoimmobili 835 [redacted]

VIA Sant'Antonino angolo [redacted] Montecucco vendo libero [redacted] tinello bagno casa [redacted] anni L. 40 milioni Tel 740.489

[redacted] Taggia camera tinello [redacted] bagno minimo contanti e dilazioni senza interessi Immobiliaretoro 549 761 - 553.204

VILLA a Cumiana (fraz. Costa) composta da 2 alloggi [redacted] 150 [redacted] oltre mansarda, ampio box 1000 mq giardino Grimaldi 506 484

VILLA ad Angnano rist[redacted] bifam[redacted] signorile 2 saloni grande cucina 4 letto triservizi piscina. Rivar 842 608.

VILLA bifamiliare a Givoletto 2 [redacted] di 3 camere cucina garage giardino [redacted] Analizzasi permute [redacted] 506 [redacted]

VILLA collina [redacted] recente vista panora[redacted] 4 camere cucina 3 servizi mansarda box giardino Grimaldi 506.484.

VILLA a Sangano bifamiliare 5 camere [redacted] vernetta lavanderia 2 box giardino mutuo fondiario Tel [redacted]

VILLA in Settimo Torinese di recente [redacted] zione [redacted] salone 2 camere servizi box magazzino giardino recintato a L. [redacted] milioni dilazionabili. Tel. Grimaldi 911.3666

VILLA indipendente composta [redacted] alloggi di salone 3 camere cucina biservizi [redacted] box giardino a 25 km da [redacted] SIS 532 080

VILLA indipendente a Baldissero composta da salone 5 camere [redacted] per 3 auto giardino cintato mq 2000 vendesi [redacted] milioni [redacted] tel 779 5 4

VILLA libera Collegno [redacted] appartamento [redacted] 2 [redacted] biservizi [redacted] cantina giardino dilazioni Tel [redacted] 7063

VILLA [redacted] in Torino recente 9 camere cu[redacted] quadrupli servizi tavernetta box giardino dilazioni. Tel 650.7063 650 7764

VILLA libera corso Unione Sovietica recente 9 camere [redacted] 4 servizi [redacted] tavernetta giardino Tel 650 7063 - 650 7764.

VILLA libera Chialamberto (Lanzo) piano rialzato e mansarda mq co[redacted] 180 box giardino mq 700 minimo contante 517 605.

VILLA [redacted] prima [redacted] 200 mq alloggio [redacted] mq magazzino [redacted] vendesi o permutasi L. 155 milioni più mutuo Tel 329.848 - 632 521 ore pasti

VILLA [redacted] bella posizione di Rivoli adiacente corso Adua vero affare 180 milioni Fiduciaria Immobiliare 558.958

VILLA libera [redacted] statale Torino-Pinerolo nuova ampio giardino [redacted] cucina [redacted] camere letto garage magazzino prezzo affare. Fiduciaria Immobiliare 558 958

VILLA libera in complesso [redacted] a Vinovo mq 200 su 2 piani tavernetta [redacted] tro Immobiliare 696 6415

[redacted] Moncalieri panoramica [redacted] 2 camere cucina biservizi mansarda box [redacted] auto alloggio custode Giardino. Tel 641.838

VILLA Moncalieri posizione splendida precollinare grande giardino garage tavernetta volendo alloggio tel. 642.101

VILLA nuova nel verde della collina di Reano, panoramica, saloncino 2 camere cucina bagno grande mansarda, terrazzo coperto, tavernetta, box per 4 auto, 182 milioni Falla & Bertinetto 741 2874

VILLA nuova uni-bifamiliare su 2 piani precollina 20 km piazza Castello urge vendere. Richiesta 193 milioni Tel 510 317

VILLA Pino signorile posizione splendida garage alloggio custode giardino L. 400 milioni vendesi intermediari tel. 642.101

VILLA Piossasco collina 7 vani biservizi terrazzi portico box parco recintato vendo libera permute Tel 307.746 - 399 706

VILLA Piossasco prestigiosa grande giardino tavernetta tennis più 2 rustici vendesi L. 350 milioni tel [redacted]

VILLA prestigiosa a Rivarossa in residence vendesi. Rivar 842.608 - 842.831.

VILLA Rivoli 2 piani e mansarda mq. 240 [redacted] vizi garage terreno e giardino mq. [redacted] tuta 335 milioni. Austa [redacted] - 587.774.

VILLA Sangano composta di [redacted] camere [redacted] tavernetta 2 garage lavanderia pluriservizi giardino 800 mq tel. 545.826

VILLA Santena [redacted] 8 camere doppi servizi 150 mq seminterrato garage vendesi o permutasi L. 155 milioni più mutuo. Tel. 321.845 - 632.521 [redacted]

VILLA signorile 180 mq oltre [redacted] mq seminterrato giardino 2100 mq bella posizione in Rivarossa vendo. Telefonare 535.601.

VILLA stupenda libera [redacted] parco tavernetta garage magnifica posizione precollinare clima Givoletto vendo. Tel [redacted]

VILLAGGIO [redacted] Rivalta villa bifamiliare con ampio seminterrato e bellissimo giardino mq 3000 Grimaldi Orbassano 901.2719

VILLARBASSE appartamento completamente indipendente in villa bifamigliare di [redacted] vende Serim [redacted] 958.[redacted]

VILLARBASSE [redacted] 2 camere cucina [redacted] giardino in palazzina signorile sufficienti 48 milioni. Telefonare 513 916

VILLE a [redacted] vane dimensioni a pochi km [redacted] Torino [redacted] campi da [redacted] giardino privato prezzi da L. 50 milioni. Per maggiori ragguagli tel. Grimaldi 911.3666

VILLETTA libera Moncalieri [redacted] 3 camere [redacted] 2 servizi taverna mansarda [redacted] giardino orto. TC Immobili 489 789

VILLINO
in Rivalta salone 3 [redacted] cucina 2 bagni autorimessa per 3 auto tavernetta lavanderia ampio terreno [redacted]. Casaimmobili 503.432

VINOVO libero recente spazioso soggiorno 2 camere cucina bagno ingresso cantina piano rialzato 42 milioni 500 mila. Tel [redacted]

VOLPIANO appartamento di salone 2 camere tinello cucinino servizi a L. 29 milioni più [redacted] Tel. Grimaldi 911.3666

VOLPIANO
nuovo centro residenziale appartamenti varie metrature box auto. Mutuo fondiario. Personale in loco [redacted] festivi. Telefonare 518 [redacted] Grimaldi

VOLPIANO nuovi in palazzina saloncino 2 camere cucina doppi servizi [redacted] milioni più [redacted] Personale sul posto sabato e domenica via Brais [redacted] traversale [redacted] via Lombardo [redacted]

[redacted]ANO
nuovo centro residenziale appartamenti [redacted] metrature box auto mutuo fondiario personale in loco anche festivi. Tel. 518.012 Grimaldi.

[redacted] recente termoascensore 80 mq [redacted] camere tinello cucinino bagno 41 milioni Falla & Bertinetto 741.2874

[redacted] libero [redacted] palazzina recente salone [redacted] tinello cucinino servizi [redacted] 50 milioni. Tel. 539.962

ZONA Cibrario [redacted] camera cucina termo bagno [redacted] vendo libero 32.500.000. Tel. 399.706 - 307.748

ZONA Viberti corso Peschiera vendesi [redacted] signorile ingresso 2 camere cucina bagno 79 milioni Studio Codoni tel 530.871

20 Domande affitto

A.A. STUDIO tecnico cerca per anziano cliente benemerito alloggio signorile locazione 2-3 stanze volendo con rilevante deposito economico zone preferite Torino Ovest Collegno Grugliasco Rivoli Tel 789.132

A. UNICASE ricerca in affitto alloggi - ville - uffici vuoti e arredati [redacted] fuori Torino [redacted] 331 840

ABBISOGNAMO ufficio per [redacted] piano rialzato 3-4 [redacted] e servizi zona centro [redacted] Tel 752.984

ABICASE ricerca [redacted] appartamenti signorili per propria clientela referenziata e per uso saltuario [redacted] 556 805

AMBEDUE occupati [redacted] bimbo cercano 1 camera tinello [redacted] servizio in [redacted] Borgata Parella e limitrofe Tel 749.6132 - D7

ARTIGIANO con moglie ricerca 2-3 [redacted] cucina e servizi [redacted] Barriera [redacted] o Settimo Torinese. Tel [redacted] G7

AZIENDA ricerca per uso transitorio alloggi arredati 1-2 camere per propri dipendenti in trasferta Tel 447 1655

CERCASI alloggio uso ufficio 2 vani e servizi zona centrale tel. 287.023 ore 9-13.

CERCO urgentemente in affitto zona centrale locale 2/3 vani [redacted] ufficio. Tel. 396.785.

DOCENTE universitario [redacted] per trasferimento temporaneo a Torino arredato [redacted] zone signorile Tel [redacted]

DUE studentesse universitarie cercano per anno scolastico un pied-à-terre ammobiliato Tel. 740.489

FRATELLO e sorella ambedue pensionati cercano 3 camere cucina servizi in zona semicentrale Torino. Tel. 749 6132 - C7

FUTURI sposi occupati ambedue cercano 2 camere cucina servizi zona qualsiasi di Torino o prima cintura Tel. 749 6132 Lunica F7

OPERAI [redacted] ricercano 1, 2, 3 [redacted] una cucina e servizi in zona qualsiasi [redacted] Torino o prima cintura. Tel. 749.6132 Lunica I-7

PER funzionari in trasferta ditta cerca alloggi arredati [redacted] uso saltuario 1-2 [redacted] in Torino Tel 696 [redacted].

PROSSIMI sposi ambedue occupati cercano 2/3 vani e servizi da zona Sterlio verso Rivoli o semicentrale Tel. [redacted]

SOCIETA' ricerca per [redacted] selezionata clientela alloggi ammobiliati [redacted] 6/12 mesi Telefonare 516.802

21 Offerte affitto

A. FIOALCASE affitta piazza Bernini stesso stabile mini alloggi [redacted] e arredati L. 200 [redacted] mensili Tel 501.246.

A. FIOALCASE affitta piazza Bengasi [redacted] stabile [redacted] 2-3 [redacted] e servizi da L. [redacted] mila mensili [redacted] 501.246

A. UNICASE affitta a None alloggio vuoto camera tinello cucinotto bagno 1° piano solo referenziati. Telefonare 331.840

A. ZONA corso Vittorio (Po) affittasi ufficio piano rialzato ingresso 3 vani servizi. Tel 651 918

A[redacted] a 350 mila arredato signorile corso Casale zona Sassi saloncino [redacted] cucina servizi uso saltuario. Tel. 533.434.

ABBIAMO [redacted] ufficio studio signorile 3 vani più salone di 80 mq servizi corso Vittorio affitta Rubiolo immobili 751 826

[redacted] Torino alloggio arredato uso transitorio [redacted] Alvim 748.107

[redacted] uso ufficio zona centrale 3-5 [redacted] Alvim [redacted]

ABICASE affitta Pino Torinese arredato [redacted] ne 2 camere cucina [redacted] box a referenziati tel. 510.853

ADIACENTE lungo Po Antonelli affittasi solo pied-à-terre [redacted] servizi arredato bene piano [redacted] e moderna [redacted] costruzione [redacted] 713 126

AFFITTASI
Crocetta [redacted] villa [redacted] rappresentanza villa signorile su 4 piani e seminterrato con affreschi finiture pregiate per totali mq 1500 giardino mq 800 garage 2 posti auto tutta recintata. Austa 505.572.

AFFITTASI esclusivo [redacted] pied-à-terre elegante monolocale arredato. Tel. 617.175

AFFITTASI locali uso ufficio piano rialzato 7 vani via Vespucci. Tel. 549.692 - 511.158.

AFFITTASI uso transitorio 2 camere tinello ammobiliato altro stessa casa camera tinello. Tel. 516.802

AFFITTASI [redacted] ufficio [redacted] Vanchiglia casa [redacted] 2 piani di 9 camere servizi garage piano scantinato tettoia cortile L. 12 milioni annue. Tel. 650 3024 Bonino

AFFITTASI zona [redacted] Marconi [redacted] alloggio 8 vani più servizi in casa signorile tel. Studio Dutto 545 626

AFFITTASI zona C[redacted] Marconi alloggio [redacted] ufficio composto di 6 vani e servizi al 1° piano con ascensore casa signorile, tel. 531 681

AFFITTIAMO appartamenti arredati 2-3 vani stessa casa a non residenti Torino da L. 250 mila. Tel. 447 [redacted]

ALLOGGI arredati affittansi in Torino uso 2' casa 1-2 camere servizi da L. 200 mila stessa casa Tel. 696.4740

AMMOBILIATI affitto in casa signorile appartamenti a studenti e pied-à-terre. Tel. 745.010

AMMOBILIATI affitto in casa signorile appartamento a studenti o pied à terre. Tel 757.264.

ATTICO S. Rita ammobiliato signorile salone [redacted] tinello servizi terrazzo affitto [redacted] mila mensili. Tel. 516.802

ATTRACTIVE furnished apartment with view of Avigliana [redacted] to let to quiet couple call 937.6227 afternoon only

AVETTA affitta [redacted] Vittorio Emanuele [redacted] ufficio 6 vani e servizi piano [redacted] Tel [redacted] 192 - 532.558

AVETTA [redacted] alloggio [redacted] ammobiliato 3 vani riscald[redacted] indipendente. Tel. 532.192 - 532.558.

BORGO Vittoria antico affittasi abitazione studio mq 180. Tel. 599.060 mattino.

CASA albergo affitta appartamenti arredati in moderni [redacted] Mirafiori. Telefonare 348.8333

CORSO G. Ferraris affittasi [redacted] 150 uso ufficio tel. 585 732 pomeriggio

CORSO G. Ferraris vicinanze [redacted] ufficio [redacted] zone 3 vani ingresso servizi telefono affittasi Tel. 369.183.

CORSO Montecucco adiacenze affittasi in stabile signorile mono bilocali arredati abitazione transitoria Tel 534 [redacted]

CROCETTA affittasi a referenziati in [redacted] na d'epoca mq 260 [redacted] abitazione. Tel 595.852 - 584.611

FIMINTER spa affitta zona Crocetta in stabile d'epoca luminoso ufficio di [redacted] mq. Tel 696 7121

[redacted] 511 382 affitta [redacted] ad uso commerciale vicinanze piazza S. Carlo, palazzina d'epoca su 8 piani di complessivi mq 3000 circa.

LUNGOPO' Antonelli adiacenze affittasi a referenziati uso pied-à-terre monolocali arredati [redacted] stessa casa. Tel. 516.817

MANSARDA affittasi studenti impiegati L. [redacted] mila [redacted] più spese no abitazione. Servizi esterni Cauzione. Tel 389[redacted]

[redacted] affittasi studenti impiegati [redacted] abitazione [redacted] esterni [redacted] mila mensili più cauzione tel. 389.418

[redacted] centro via Bogino affittasi ufficio 3 vani servizi [redacted] mila mensili. Falla & Bertinetto 741.2874

PRECOLLINA in villa d'epoca prestigioso ammobiliato salone 3 camere tinello doppi servizi box giardino parco secolare affitto 1 milione mensile Tel. 516.802

PRECOLLINA [redacted] XXV Aprile libero in villa saloncino 2 camere cucina servizi giardino [redacted] Simocase 553.129

[redacted] Torinese comodo mezzi pubblici per Torino affittasi bilocale arredato abitazione transitoria Tel 516 817

SIGNORILE [redacted] ufficio/abitazione adia[redacted] affitto salone 4 camere [redacted] biservizi. Tel 539 218.

[redacted] Codoni affitta Crocetta [redacted] 220 ingresso [redacted] 3 vani tinello doppi servizi 1 milione 100 mila mensili Tel [redacted]

[redacted] Codoni affitta via Cernaia uffici rappresentanza 300 mq [redacted] d'epoca 3° piano già ufficio Tel 530.871

STUDIO Codoni affitta ufficio prestigioso casa alta epoca 2 saloni 4 vani servizi zona corso Tassoni. Tel. 531.105.

STUDIOOATA corso Montecucco recente signorile piano alto 2 ascensori portineria salone 4 camere cucina 2 servizi 2 ingressi box per 2 auto affittasi per soli 4 anni Tel 335 8672

UFFICI [redacted] segreteria recapito telefonico postale sale riunioni servizi via Carlo Alberto [redacted] Tel [redacted]

UFFICIO affittasi zona Statuto 3 [redacted] ingresso ampio ripostiglio servizi mq [redacted] Per informazioni Dnab tel. 540.220

VIA Duchessa Jolanda Cit Turin piano rialzato affittasi [redacted] ufficio studio medico laboratorio 6 vani ingresso bagno. Tel. 447.3876.

22 Traslochi

AUTOTRASLOCHI grandi e piccoli per città e tutta Italia, magazzino deposito [redacted]. Telefonare 346 777 - 346.607, Valsusa.

23 Camere, pensioni

[redacted] Guido Reni zona città giardino offre in uso moderni monolocali arredati completi ogni comfort tel. 309 6759

[redacted] centrale nuova confortevole affitta [redacted] singole e doppie con facilitazioni per lunghi periodi. Tel. 657 598

24 Mobili, arredi

A. AL Mobilificio dell'usato vasto assortimento [redacted]sione consegne domicilio in qualsiasi località aperto tutti i giorni. Raspino via Cirlo 2, tel [redacted]

36 Nautica

COLOMBO [redacted] dal 1922 [redacted] Umberto [redacted] tel. 484.713 Cortesia, [redacted] permute supervantaggiose Johnson, Zodiac, Asso, Eurovinil Rio, Effet [redacted] Occasioni formidabili Facilitazioni pagamento Colombo Motonautica dal 1922, [redacted] d'a nessuno

38 Animali e veterinaria

A. RAZZE mignon da appartamento Yorkshire barboncini Toy maltesi Shihtzu pechinesi Schnauzer [redacted] volpini Pomerania Bobtail Tel. 011 640 9177

[redacted] yorkshire barboncini volpini cocker bobtail boxer schnauzer [redacted] più [redacted] pastori tedeschi terranova Tel 011 981 0639

42 Antiquariato

GALLERIA Pera Torino e Caroli [redacted] tel 877.344 acquista dipinti dell'800 e primo '900 massima riservatezza

PRIVATO vende causa [redacted] mobili antichi più soprammobili quadri [redacted] belli [redacted] 504.463 - [redacted]

43 Filatelia, collezioni

PRIVATO da privato acquista [redacted] italiane ed estere Tel 711.803

PRIVATO [redacted] acquista monete italiane ed estere. Tel. 711.803

45 Ville, app., cascine per vacanze, acq.-vend.

A.A.A.A.A.A. 1.000.000 anticipo Casamercato 650 3805 vende rustico con giardino rimanente somma 2 milioni 500 mila a 4 mesi senza [redacted] più [redacted] rate da 167 mila 600 [redacted] cambiali

A.A.A.A.A.A. 13.500.000 Casamercato 650.3805 vende a 37 km da Torino [redacted] collinare con [redacted] mq [redacted] terreno servito da [redacted] strada Pagamento rateale senza cambiali

A.A.A.A.A.A. 1.500.000 anticipo Casamercato [redacted] vende rustico con giardino ottimo fine settimana Rimanente [redacted] 3 milioni [redacted] mila a 4 mesi senza interessi più 36 rate da 167 mila 600 senza cambiali

A.A.A.A.A.A. [redacted].500.000 Casamercato 650.3805 vende [redacted] km da Torino casetta di montagna semiristrutturata [redacted] mq [redacted] terreno [redacted] servita da acqua luce [redacted] da Dilazioni

A.A.A.A.A.A. 500.000 anticipo Casamercato [redacted] vende rustico in Valle Susa con giardino. Rimanente somma di 1 milione 500 mila a 4 mesi senza interessi più [redacted] rate da 209 mila senza cambiali.

A.A.A.A.A.A. [redacted] Casamercato 650.3805 vende a 28 km da Torino casetta 5 vani servizi porticato con 500 mq di terreno anche prima abitazione. Pag[redacted] rateale senza cambiali

A.A.A. A 12 milioni 500 mila 37 km da Torino Casamercato 650.3805 vende rustico collinare 2000 mq terreno servito da acqua luce strada. Pagamento rateale senza cambiali.

A.A.A. [redacted] 30 milioni 500 mila 45 km da Torino Casamercato [redacted] vende casetta di montagna semiristrutturata 7000 mq terreno recintato servita da acqua luce strada. Pagamento rateale senza cambiali.

A.A.A. A 58 milioni 28 km da Torino Casamercato 650 3805 vende casetta 5 vani servizi porticato 500 mq terreno. Anche prima abitazione. Pagamento senza cambiali.

[redacted] vendiamo alloggi nuovi vi[redacted] mare 2-3 camere servizi box pronta [redacted] segna 3.500.000 impegnativa [redacted] mutuo Sovim imm. 0173 30.486 - 30.[redacted].

A.A.A. ANTICIPO [redacted] Casamercato 650.3805 vende [redacted] con giardino rimanente somma 2 milioni 500 mila a 4 mesi senza interessi più 36 rate da 167 mila 600 senza cambiali.

A.A.A. ANTICIPO 1.500.000 Casamercato 650.3805 vende rustico con giardino ottimo per fine settimana. Rimanente somma 3 milioni 500 mila a 4 mesi senza interessi più 36 rat[redacted] 167 mila 600 senza cambiali

A.A.A. ANTICIPO 500.000 Casamercato [redacted] vende [redacted] con giardino in Valle Susa. Rimanente somma lire 1 milione [redacted] mila a 4 [redacted] senza interessi più [redacted] rate da 209 mila senza cambiali

A.A.A. CASALEGNO A cerca [redacted] case ville rustici in città mare montagna. Garantiamo rapidità di [redacted] e massimo realizzo per contanti Tel 011 839 8444

A.A.A. CASALEGNO [redacted] cerca urgentemente case ville rustici in città [redacted] montagna. Garantiamo rapidità [redacted] vendita e [redacted] realizzo per contanti Tel 011 839 8444

A.A.A. [redacted] 839.8444 Giaveno (To) liberi 2 alloggi in palazzina 2-3 [redacted] tinello o cucina bagno posto auto

A.A.A. CASALEGNO B 8398.444 San Mauro (To) parte di rustico: soggiorno 2 camere cucina vano servizio cortile 28 milioni

A.A.A. CASALEGNO C 839 8444 Chiusa Pesio (Cn) alloggio libero in palazzina rustica camera cucina bagno arredato.

A.A.A. CASALEGNO C 8398.444 Lusiglià (30 km da Torino) parte di rustico 5 vani e cucina - giardino - 13 milioni.

A.A.A. CASALEGNO [redacted] 839.8444 Cantoira (To) libero recente parzialmente mansa[redacted] 2 camere tinello cucinino bagno cantina

A.A.A. [redacted] D 839.8444 Fiano (TO) parte di casa rustica recentemente [redacted] 2 piani e mansarda, terreno - [redacted] milioni

A.A.A. CASALEGNO [redacted] 839.8444 Dusino San Michele (At) casa a 2 piani: 3 camere [redacted] altro locale stalla fenili terreno.

A.A.A. [redacted] E 8398 [redacted] Levone (TO) parte di [redacted] rustica: salone [redacted] camere cucina bagno cantina 43 milioni

A.A.A. CASALEGNO F 8398 444 Frossasco (TO) villetta a schiera recente su 1 piano e seminterrato - terreno mq 1500

[redacted] **RIVOLI** [redacted] mt corso Francia posizione ottimale [redacted] ultimata lussuosa mq 1100 giardino 7 stanze 4 servizi custodi [redacted] auto facilitando vendesi villa. Telefonare 789.132

A. AFFARE Salice in recente costruzione soggiorno zona cottura 2 camere bagno 75 mq box giardino privato 95 milioni di cui 11 [redacted] mutuo Tel [redacted]

A. [redacted] villino vendesi Ceriale 2 camere soggiorno [redacted] servizi giardino posto auto 250 mt mare L. 86 milioni 500 mila. [redacted] 011 793.301 Torino

A. L. 11.000.000
il Punto Immobiliare Spa vende in Val Chisone rustico indipendente con terreno pagamento rateale senza inter[redacted] per 4 1982-1983. Telefonare 658.235.

A. L. 3.000.000
il Punto Immobiliare Spa vende rustico [redacted] terreno pagamento rateale senza interessi per 4 1982-1983 Telefonare 658 303

A. SERGI 530.801 libero 10 minuti da Torre Pellice ristrutturato 2 camere cucina 1 cameretta bagno box 38 milioni 500 mila dilazioni.

A Bagnolo Piemonte collina vendo casa nuova costruzione da ultimare bifamiliare indipendente L. 38 milioni 500 mila. Tel 0175 926.923

A Finale Ligure vendonsi villette a schiera pronte giardino posto auto vista mare splendida. Telefonare 0182 90.320

A L. 1 milione 100 mila mq vendiamo a S. Stefano al Mare alloggi arredati di nuova costruzione Iva al 2% pagamento dilazionabile Tel. per informazioni 0141 348.82

A L. 15 milioni vendo casetta collina Vangasca libera subito adatta fine settimana. Tel. 011 599.816.

A L. [redacted] milioni vendo casetta rustica con terreno [redacted] mezza montagna Valvaraita Brossasco stupenda posizione panoramica Tel 011 504.058

A L. 9 milioni 500 mila offro nel verde Canavese rustico 4 vani con 800 mq di terreno strada acqua luce Tel. 482.805.

A L. 9 milioni 500 mila offro nel verde Canavese [redacted] 4 vani con 800 [redacted] di [redacted] strada acqua luce Tel [redacted]

[redacted] Pragelato impresa [redacted] alloggi di [redacted] metrature posizione soleggiata e comodi ai servizi a partire da L. 43 milioni Tel 0121 718.21

A quota 1000 [redacted] Forno Canavese in villa appartamenti panoramici con giardini privati riscaldamento [redacted] garage 65 milioni Mutuo Maiora 758.825

A soli 15 milioni più dilazioni [redacted] verso Canavese [redacted] km To 7 vani portico fienile 1200 mq terreno Tel 396.635.

A Villafranca Piemonte 34 km Torino vendo casa campagna 4 camere cantina acqua luce indipendente parzialmente [redacted] giardino L. 21 milioni [redacted] mila. [redacted] 0175 926.948.

A [redacted] km da Torino alloggio in villa composto da 4 vani [redacted] e [redacted] vendo con dilazioni. Tel. 0124 31.833.

ACQUISTO [redacted] privato rustico o casetta indipendente con terreno max 45 km da Torino Tel. 553 669

ACQUISTO direttamente permutando con villetta al mare casetta o cascina rustica bifamiliare indipendente [redacted] 10 mila mq terreno distanza massima Torino 20 km Tel. 569 413.

ACQUISTO pagamento contanti in qualsiasi zona del Piemonte e Liguria rustici e terreni. Studio Zeta, telefono 011 482.805.

[redacted] cascinale 7 vani stalla fienile in parte [redacted] ristrutturare con terreno indipendente vendo 26 milioni tel. 513.916

AFFARONI Immobiliare Roma vende ad Albenga alloggi nuova [redacted] termoautonomi bi-trilocali a partire da 53 milioni Via Aurelia 128, Ceriale (0182) 90 976

AGENZIA Gumbaca vende casa vicino Carmagnola 4 [redacted] veranda [redacted] cortile giardino recintati 65 milioni. Tel. 011 857.767.

AGRIGABETTI 5787 vende Casale Monferrato azienda modello libera [redacted] ha c.a. con casa padronale stalle [redacted] mangimificio

ALASSIO centralissimo [redacted] appartamento mq 190, 2° piano composto da ingresso [redacted] camere salone cucina abitabile e doppi servizi ripostiglio 3 balconi cantina. Tel. (0182) 460.044

ALASSIO Puerta del Sol acquistate vostro periodo vacanze in residence lussuoso panoramico tennis-piscina con garanzia contrattuale di alta reddito. Tel. 011 540.785.

[redacted] vendesi bilocale [redacted] elegante residence 100 mt mare costruzione [redacted] 3 piani giardini vista [redacted] termoautonomo Tel (0182) 460.044

[redacted] mt mare in costruzione vendesi camera-cucina ristrutturati con posto auto Tel 0182-460 044.

[redacted] 100 mt mare in costruzione vendesi monolocali ristrutturati [redacted] posto auto. Tel 0182/460.044

ALLOGGIO [redacted] subito panoramicissimo Sauze d'Oulx fronte partenza impianti arredato 4 [redacted] cucina bagno 100 [redacted] circa. 115 milioni meno mutuo SIS 532 080

[redacted] costruttore vende 2-3 camere [redacted] vizi fronte mare e bilocali in costruzioni rustiche Tel 011 530 085

[redacted] milioni anticipo Andora Albenga [redacted] impresa vende stupendi mono-bi-trilocali vicinissimi al mare ampi [redacted] termoautonomo Mutui, dilazioni. Telefonare 0182 542.260 - 011 758 115

AVETTA vende ad un'ora da Torino servito da strada asfaltata, acqua, luce, [redacted] rustico più terreno su [redacted] torrente altitudine 800 mt magnifica po[redacted] pesca trota a L. 15 milioni contanti Tel 532.192 - 53[redacted]

AVIGLIANA casa [redacted] '700 con 18 vani cortile privato [redacted] mq [redacted] completamente da rifare Gabetti Rivoli 958 9483

AVIGLIANA in villa appartamenti liberi [redacted] soggiorno due camere cucina bagno [redacted] giardino privato Gabetti Rivoli [redacted] 9489

BAGNOLO Piemonte rustico [redacted] vani [redacted] 4 vani da rifare terreno mq 7000 Gabetti Pinerolo vende 0121 22.851 77.448

[redacted] libero [redacted] salone cucina doppi servizi [redacted] cantina 170 milioni. Tel. 640.6834 Saip

BARDONECCHIA Borgo Vecchio laboratorio da ricostruire 650 mq oltre piano autorimessa Tel 355 741 ore pasti

BARDONECCHIA (Savoulx) libero 2 camere tinello cucinino bagno giardino [redacted] milioni 500 mila dilazionati. Can[redacted] 530.183

BARGE
libero rustico collinare abitabile ottima esposizione 3 [redacted] bagno cantine fienili acqua luce terreno 18 mila mq circa L. 52 milioni Tel 595 652 - 584 611

BEAULARD vendesi [redacted] recente 2 [redacted] cucinino servizi L. 55 milioni [redacted]. Tel 011 585.802 - 591.980.

BELLA casa indipendente abitabile 4 camere cucina bagno 1600 mq terreno 35 km To Castellamonte 45 milioni Tel 396 635

BERGEGGI vista [redacted] appartamento [redacted] villa bifamiliare, 3 locali, servizi, cantina, box, giardino Gabetti 019/37.310 - 25.435.

BERGEGGI [redacted] appartamento in villa, bifamiliare, 3 locali, servizi, cantina, box, giardino Gabetti 019 37 310 - 254.35.

[redacted] località San Michele villa in Kruzione bifamigliare salone cucina 4 camere 2 bagni mansarda di salone cucina [redacted] bagno; box tavernetta; terreno di 1700 mq. Gabetti Pinerolo vende con eventuale mutuo casa fino al 70%. 0121/22.851 - 77.448

BORGHETTO S. Spirito fronte mare ingresso soggiorno cucina camera, bagno balconi, conforts [redacted] Gabetti 019 37.310.

BORGHETTO [redacted] Spirito [redacted] mare ingresso, soggiorno, cucina, [redacted] bagno [redacted] coni, conforts, telefonare [redacted] 019 37.310.

BORGIO [redacted] 100 mt mare, appartamento 3 locali, servizi, ripostiglio, balcone, cantina, conforts Gabetti 019 373.10 - 254.35.

BRUSSON Val d'Aosta in [redacted] condominiale impresa vende ultimi alloggi soggiorno angol[redacted] camera letto ingresso bagno terrazzo giardino privato grande garage [redacted] panda [redacted] panoramica soleggiatissi[redacted] Facilitazioni Orleo Turistica Sas tel. 011 531.027 - 540.220

BURIASCO villa recente costruzione salone cucina due letto bagno mansarda box terreno 3400 mq. Gabetti Pinerolo vende con mutuo casa 0121 22 851 - 77.448.

BUSANO Canavese centro parte di rustico ristrutturato [redacted] 3 [redacted] cucinino bagno box cantina 38 [redacted] Gabetti 5787.

BUTTIGLIERA Alta in palazzina signorile alloggio mq 100 con garage e posto auto Terraserena tel. 938.873 - 931.1995 Avigliana

CALABRIA Scalea, Diamante, Cirella, Falerna alloggi pronti 50/300 mt mare da L. 17 milioni. Prom. Im. Tur vende tel. 511.054.

CALABRIA Villaggio del Golfo comodo aeroporto stazione, direttamente sulla spiaggia, dotato ogni servizio vende appartamenti signorili da 18 milioni dilazionabili, mutuabili Torino 761.591

CANAVESE [redacted] Torino laboratorio 15 vani ampio porticato 6 mila mq terreno fronte strada vendo tel. 513 916 Torino

CANTALUPA villa [redacted] costruzione [redacted] letto [redacted] bagno [redacted] box terreno mq [redacted] Gabetti Pinerolo [redacted] 0121/22.851 - 77.448

[redacted] casa rustica abitabile indipendente libera [redacted] bagno fienile e terreno L. [redacted] milioni dilazioni Tel. 011 712.062

[redacted] caratteristica stupenda posizione pa[redacted] completamente ristrutturata collina Brossasco [redacted] terreno vendo [redacted] 011 504 130

CASA in collina [redacted] orto vendo [redacted] milioni [redacted] 4 milioni mutuo Tel 0124 31.833

CASA in [redacted] libera [redacted] composta da 4 vani e giardino vendo [redacted] milioni più 10 milioni mutuo Tel 0124 318.33

CASA indipendente 40 km To 5 km Cavallermaggiore 6 vani scala interna mq 800 terreno L. 35 milioni. Tel. 011 [redacted].

CASA libera abitabile in centro paese comodità mezzi pubblici adatta a pensionati nelle colline del Canavese vendo 12 milioni [redacted] 10 milioni dilazion. tel. [redacted] 0124 31 833.

(continua)

VALUTIAMO LA VOSTRA VECCHIA CUCINA ANCHE L.1.000.000

...fino al 31 dicembre acquistando da noi uno dei modelli di cucine Ferretti. Visitateci, senza alcun impegno da parte Vostra. Troveremo la migliore soluzione e forma di pagamento: anche a comode rate mensili.

CASA LIETA
C.so Francia, 62 - Tel. 749.26.87

Quel trenino che correva in trincea...

Nei primi anni del Novecento Borgo San Paolo era una sorta di paese a sé, tagliato fuori dalla città - Il suo sviluppo legato alle officine ferroviarie di via Pier Carlo Boggio - Un solo passaggio tra il centro urbano ■ quello operaio ■ periferia

Prima ancora che attorno alle industrie metallurgiche e metalmeccaniche, lo sviluppo del Borgo San Paolo è legato alle Officine ferroviarie di via Pier Carlo Boggio. Negli anni tra la fine del secolo scorso e i primi decenni del Novecento, la storia del borgo e delle Officine sono inscindibilmente legate fra loro ■ insieme con l'intero sviluppo della città, del suo proletariato industriale ■ del suo movimento sindacale e politico.

Un'attenta analisi di questa interdipendenza è stata fatta recentemente, nel corso di studi per conto del Museo ferroviario, ad opera di Daniele Jalla, che ne ha ricavato l'impressione motivata di un «*rapporto esemplare tra fabbrica e territorio*».

Prima dell'edificazione delle Officine ferroviarie, il Borgo San Paolo esisteva già, sì, ma in condizioni di particolare isolamento, fattore di debolezza ma anche base del forte senso di coesione, di compattezza, dei suoi abitanti. Fino al 1912, il borgo rimase fuori della cinta daziaria, ■ anche dopo che questa, sotto le pressioni del progressivo inurbamento della periferia torinese, viene spostata, sarà la linea ferroviaria a costituire ancora a lungo un elemento di separazione.

«...*Per via della ferrovia, che allora non era in trincea ma a livello stradale, c'erano le famose catene. Vicino al carcere. Per poter fermare il traffico* — ha raccontato a Jalla un anziano di Borgo San Paolo, Luigi Nicola — *tiravano queste catene in corso Vittorio. C'erano due trombettieri che, quando mancava qualche minuto, cominciavano: "Tuuuu". Altri tre o quattro tiravano ■ le catene ■ poi le toglievano quando il treno era passato. E ce n'erano di treni, da Milano, Aosta, i merci, quelli in manovra e quelli che andavano al mattatoio*».

Al di là della cinta daziaria ■■■ campi, orti, cascine. La nascita delle Officine ferroviarie costituisce «*un vero ■ proprio avvenimento storico e urbanistico, date anche le dimensioni e la qualità della manodopera impiegata*». Racconta l'abate Daga: «*Le case ■ abitazione vennero fuori non dico come funghi ■■ con una progressività di cui non si ha l'idea*». Si delinearono ben presto via Monginevro, via San Paolo e via Pollenzo.

Qui si apriva una delle «porte» della città, ma ■ differenza di altre «barriere», quella di San Paolo consentiva solo il passaggio dei pedoni: «*Un solo passaggio esisteva attraverso l'antica strada di circonvallazione per l'acces■ alle Officine e da queste alle abitazioni degli operai, quello che sta di fronte all'imbocco della via Monginevro. Si spiega così come tutte le vie centrali del borgo convergono verso questo punto quasi come le stecche di un ventaglio aperto, dalla via San Paolo alla via Vigone e oltre*».

«*Sembra una cosa impossibile* — riferisce ancora il Nicola —. *Il borgo era tutti campi, grano, granturco... Per andare ■ Pozzo Strada era tutta ■■ pianta, castagni, noci. Dove adesso c'è il bocciodromo c'era una cascina, grossa. Prima della guerra del '15 era ■■ una frazione, un paese. Noi da corso Ferrucci, dove c'era la fabbrica di birra Boringhieri, fino ■ corso Racconigi, si festeggiava Santa Valeria; da corso Racconigi in fuori era festeggiata Santa Cecilia. E facevamo proprio come se fosse un paese: alla festa venivano i saltimbanchi, c'era il tirasegno e il ballo ■ palchetto ■ durava ■■ settimana*».

VIA ■■■■■ IN BORGO SAN PAOLO: IL CENTRO COMMERCIALE

Nel borgo il paesaggio rurale e quello urbano-industriale si incontrano, fondendosi «*in ■■ sintesi particolare ■ dando luogo ■ ■■ realtà suburbana raccolta intorno a piazza Sabotino*». In seguito, «*la dialettica fra insediamento industriale ed espansione abitativa si fa più complessa e meno chiaro diventa il rapporto di causa-effetto tra presenza di fabbriche e manodopera nel determinare lo sviluppo urbanistico del borgo*», ma ■ presenza delle Officine continua a farsi sentire anche molto dopo la loro apertura.

Borgo San Paolo non si distingue dalle altre barriere operaie solo per la rapidità del suo sviluppo, ma — nota ancora Daniele Jalla — «*per la più accentuata specializzazione e omogeneità produttiva*». Infatti a fianco delle Officine si stabiliscono ■■ solo industrie più o meno collegate alla produzione di materiale ferroviario, come la Westinghouse, ■■ anche molte fra le prime industrie automobilistiche torinesi: la Lancia, la Spa Centro, la Ceirano, la Chiribiri, la Silm, la Diatto, Pininfarina.

«*Insieme ■ esse sorgono piccole officine, "botte" di pochi operai, botteghe artigiane in gran parte connesse ai settori metallurgico ■ meccanico. Borgo San Paolo finisce così per caratterizzarsi con una sorta di monocultura industriale, con una specializzazione produttiva maggiore in confronto ad altre zone periferiche, dove il rapporto fra i diversi settori è più equilibrato*». Una caratteristica che il Borgo San Paolo conserva tuttora.

SUPERMERCATI DEL LEGNO

INGROSSO E MINUTO

nel centro di TORINO e nel cuore di VENARIA

potete trovare

- RIVESTIMENTI IN LEGNO
- PERLINE IN TUTTE LE ESSENZE - TAVOLE PIALLATE
- ARTICOLI HOBBY LEGNO - PROFILATI VARI - PORTE
- PANNELLI PER PORTE - PORTE A SOFFIETTO

l'hobby del FAI DATE legno
Via S. Paolo 34 bis
Tel. 372 617

Inoltre esperti falegnami vi proporranno
delle soluzioni per i vostri problemi e...
se non volete farlo voi i nostri
sono a vostra disposizione

Punti vendita:
TORINO S.M. SUPERMERCATO DEL LEGNO VIA S. PAOLO 34 - TELEFONO 372.617
VENARIA SELF LEGNO VIA MONTELLO 17 - Telefono ■■■■ - 491.908
(di ■■■■ Gamerra)

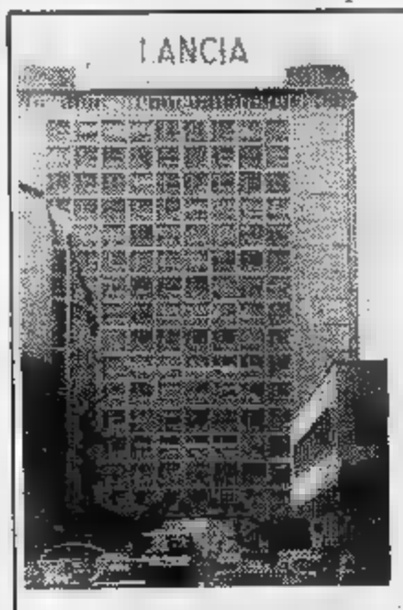

Quel temerario delle macchine «quasi» volanti

Vincenzo Lancia compirebbe quest'anno il secolo più uno - E sono ormai trascorsi settant'anni dacché trasferì la propria fabbrica da via Ormea in borgo San Paolo - Le tappe di una felice carriera

Settant'anni sono trascorsi da quando l'ex meccanico ed ex capo collaudatore della Fiat dei tempi «eroici», Vincenzo Lancia, trasferì da via Ormea in Borgo San Paolo la propria piccola fabbrica. Appena nata, già prestigiosa: in quel 1911 avevano visto la luce, con il primo favoloso modello (l'Alfa «Landaulet» di cui si costruirono solo 108 esemplari), anche le prime Beta con illuminazione ad acetilene. Erano le avvisaglie di un progresso, non solo tecnico, che avrebbe fatto «storia».

Il centenario della nascita di Vincenzo Lancia è ricorso, come tutti ricorderanno, proprio un anno fa: nell'occasione il Museo Lancia ospitò una mostra che richiamò decine di migliaia di visitatori, non si [illegible] più curiosi di ammirare le «regine» dell'asfalto sfornate dalle [illegible] officine artigianali o di ripercorrere attraverso i documenti le tappe della sua esistenza breve ma intensissima, dai primi sofferti passi agli anni del [illegible]

Chi era Vincenzo Lancia? Nato a Fobello, in Valsesia, da genitori benestanti (il padre, Giuseppe, era un industriale di vecchio stampo), manifestò giovanissimo la sua insofferenza per le strade tradizionali: appena adolescente abbandonò infatti gli studi di ragioneria che nelle intenzioni del padre avrebbero dovuto aprirgli la strada per la facoltà di Giurisprudenza, per andare a lavorare [illegible] garzone da un artigiano costruttore di biciclette, Giovanni Ceirano.

Quando Ceirano [illegible] di fabbricare biciclette per dedicarsi [illegible] quelle mostruosità a quattro ruote, il giovane Lancia non esitò ad affiancarlo lavorando con lui a tempo pieno, per poi passare a pieni voti alla Fiat nel 1899, quando la «Ceirano & C.» venne incorporata da quella che si presentava già come la maggiore industria italiana del settore. Capo collaudatore, poi pilota nelle competizioni dei primi anni del secolo, spesso e volentieri primeggiando.

Ma lavorare per conto di altri, sia pure stimato e persino coccolato, non poteva bastare [illegible] uno della sua tempra e con il suo carattere. Così, appena [illegible] insieme un capitale di duecentomila lire (all'epoca non indifferente), Vincenzo Lancia tentò l'avventura: con l'amico Claudio Fogolin mise al mondo, in un cortile di via Ormea angolo via Donizetti, la «Lancia & C.». E la scommessa fu subito vinta.

Dalla leggendaria «Landaulet» alla Beta, dalla Delta alle Kappa, la formula Lancia destò — [illegible] tuttora desta — l'interesse dei più smaniosi, e pretenziosi, appassionati dell'automobile: prima di tutto la qualità, costi quel che costi. Ed infatti il possesso [illegible] di una Lancia è stato per anni una manifestazione di prestigio, di raffinatezza. Quella nobiltà di carattere Lancia la volle sempre far trasparire anche dai nomi attribuiti ai diversi modelli: dopo le lettere dell'alfabeto greco, furono termini «storici» o mitologici [illegible] contrassegnare le vetture Lancia.

Vincenzo Lancia morì a soli 56 anni il 15 febbraio 1937, senza poter vedere uscire dalle sue officine il primo esemplare del modello da lui più curato in ogni particolare, l'Aprilia. Sarebbe stata in ogni caso una delle ultime grandi soddisfazioni, dato che [illegible] futuro (allora ancora lontano, oggi appartiene già al passato) riservava al nome prestigioso anche gli spettri della crisi. Chissà se il geniale meccanico avrebbe sopportato senza soffrirne la nuova incorporazione da parte del colossale «cugino», chissà [illegible] avrebbe pensato del fenomeno «cassa integrazione», dei magazzini [illegible] dei parcheggi pieni di vetture invendute, delle Lancia «massificate»...

Gioielleria

M. C.

C.so Peschiera 161 - Tel. 334.832 - Torino

compra:

oro
argenteria
monete
monili

PREZZI MASSIMI

京華酒家

[illegible] Cinese **KING HUA**

Tutte le specialità della tipica cucina cinese

(Chiuso il mercoledì)

10139 TORINO - Corso Racconigi, 30/bis
Tel. 331271 - 331967

Pellicceria

CELLINO LEONE

Abbigliamento
UOMO - DONNA
GIOVANI

Via Monginevro 45-47 - Tel. 386.752

TORINO

LA TRADIZIONE DELLA PIZZA

- **PIZZE (tutti i tipi)**
- **CALZONI**
- **Specialità FARINATA**

AMPI LOCALI
APERTO FINO ALLE 1,30
(Mercoledì chiuso)

Pizzeria Poldo di GHILARDUCCI

TORINO - Via Di Nanni, [illegible] (p. Sabotino) - Tel. (011) 383.163

AMIES
IMPIANTI DI SICUREZZA

- Protezioni perimetrali esterne per industrie e privati
- Protezioni interne per magazzini e abitazioni

Collegamento degli impianti mediante segnalazione telefonica e ponte radio

Riconoscimento [illegible] per [illegible] quattro categorie di rischio

[illegible] *DELLA TECNICA*
Pad. II Stand 648

[illegible] 188 - Telefono (011) 337.924 - TORINO

MITZY

Cose di pelle & scarpe

Torino - Via Monginevro, 89 Tel. 330.135

Lovisolo calze & filati

Torino
Corso Peschiera, 168
tel. 38.34.67

Roberta di Camerino · Pierre Mantoux · LANVIN · Ergee · ihici · Le Bonnet · DIM

Sempre più vecchi e senza un posto per incontrarsi...

Una percentuale di anziani più alta della media - In attesa della realizzazione di un centro apposito nell'area della ex Spa diventano quasi impossibili iniziative che riguardino tutti

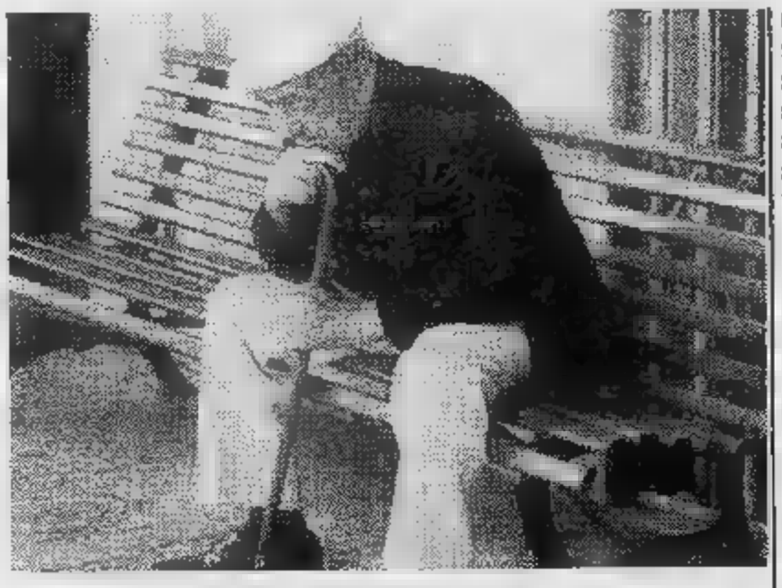

Borgo San Paolo — o, meglio, quella sua parte compresa entro i confini della Circoscrizione 4 — annovera fra i ■ mila abitanti una percentuale di anziani superiore alla media. Persone che nella maggioranza soffrono della mancanza di punti ■ riferimento: infatti, ed è questo uno dei crucci principali dei responsabili della Circoscrizione, non esistono adeguate strutture loro dedicate, ■ dal punto di vista puramente assistenziale né da quello socializzante dell'occupazione ■ tempo libero.

In attesa della realizzazione del Centro d'incontro, nella ristrutturata area ■ Spa, sarà difficile pensare ■ interventi diversi dalle gite collettive, dai soggiorni al ■■■ (ma nell'ambito di iniziative del Comune allargate a tutta la città). Gli anziani che non intendono ■■■egnarsi alla solitudine continueranno quindi la solita vita ancora per qualche tempo: la bocciofila, l'osteria e la famiglia (ma si sa quanto sia divenuto abituale considerare gli anziani più un «peso» che una gradevole presenza).

Una proposta ■ grande interesse proprio nei giorni scorsi ha agitato un po' le acque ■ ottenuto l'unanime parere favorevole del Consiglio circoscrizionale. ■ tratta di un progetto per la realizzaione di una «casa protetta» per anziani nell'area fra via Braccini e le vie Spalato e Rio de Janeiro. *«E' un'idea cui pensavamo da tempo* — dice il presidente Giuseppe Briamonte — *e che non dovrebbe trovare particolari difficoltà per essere realizzata in tempi anche abbastanza brevi. Tra l'altro l'area è già vincolata a pubblici servizi dal Piano regolatore».*

La casa protetta avrà carattere dipartimentale e potrà accogliere fino ■ ottanta anziani non autosufficienti, con lavanderia e mensa dimensionate a tutte ■ loro esigenze.

■■■■ SABOTINO, CENTRO ■■■■ DEL BORGO

Da sempre quartiere operaio

Il quartiere San Paolo mantiene una compattezza piuttosto granitica, dal punto di vista delle opinioni politiche dei suoi abitanti. Da sempre quartiere operaio, s'è detto: infatti ■ maggioranza di sinistra nel Consiglio di circoscrizione è fuori discussione, pci e psi hanno ■■ soli il 55 per cento delle preferenze e 18 consiglieri su 32.

Il confronto fra i risultati elettorali del '75 e quelli dell'8 giugno dell'anno scorso indica spostamenti e variazioni di quasi nessun conto. Il pci ■ passato da 10.870 voti ■ 11.882 (dal ■■ al 40,71 per cento); il psi da 4219 a 4065 (dal 14,76 al 15,20 per cento: bisogna tener conto che il numero degli aventi diritto al voto è sceso da 32.636 ■ 28.166); la dc da 6347 (22,21 per cento) a ■■■ (21,82); il psdi da ■■■ (7,20 per cento) ■ 1198 (4,48); il pri ■■ 1564 (5,47 per cento) ■ ■■■ (4,08); il pli da 1535 (5,37 per cento) a 1600 tondi (5,98); l'msi ■■ 1576 (5,51 per cento) ■ 1361 (5,09).

Scarsa ■ insignificante la presenza delle formazioni minori: il pdup ha avuto lo 0,70 per cento dei voti, dp l'1,08, Lcr lo 0,17, Lsr lo 0,02 (sei voti). Lo 0,61 è andato alla lista «Per Torino». Nessuno di questi è rappresentato nel Consiglio

antifurto
BREAK

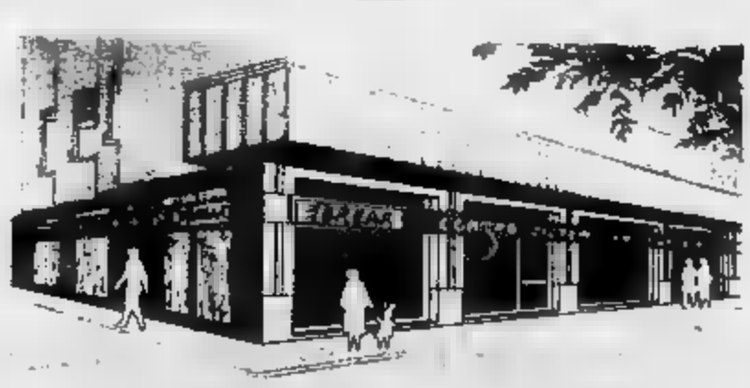

offerta promozionale
320.000 ANTIFURTO AMBIENTE INSTALLATO

CHIAVI IN MANO - 2 ANNI DI GARANZIA
POSSIBILITA' DI PAGAMENTO ■ 12 RATE MENSILI

IMPIANTI DI SICUREZZA ANTIFURTO
SISTEMI DI PROTEZIONE PASSIVA
IMPIANTI DI RILEVAZIONE FUMO - INCENDIO - GAS
IMPIANTI TVCC - TELEVISIONE A CIRCUITO CHIUSO
ANTIFURTO PER AUTOVETTURE AD ULTRASUONI

COLLEGAMENTI PONTE RADIO - RADIOALLARMI CON NS. FIDUCIARIA
ISTITUTO DI VIGILANZA **«CITTA' DI TORINO»**

ASSISTENZA 24 ORE - GIORNO E NOTTE

CENTRO SISTEMI ANTIFURTO
VENDITA
INSTALLAZIONE
ASSISTENZA

C.SO TRAPANI 108 - TORINO
TELEFONI 372.587 - 330.057

Borgo San Paolo pensa ai giovani?

«Del resto — dice il presidente della Circoscrizione — basta guardare la nostra sede per rendersi conto delle condizioni in cui lavoriamo» - In un unico modesto stabile convivono uffici Saub e strutture amministrative del Quartiere

Per i giovani il quartiere denuncia l'assenza di strutture adeguate. *«Del resto basta guardare la sede della Circoscrizione* — commenta il presidente della giunta pci-psi che la guida, il socialista Briamonte — *per rendersi conto delle difficoltà in cui dobbiamo lavorare. In un unico prefabbricato di modeste dimensioni convivono gli uffici Saub, quelli di quartiere e il Consiglio. Fino alla realizzazione del Centro civico, cioè come minimo per altri due anni, resteremo qui».*

Davanti al prefabbricato i bambini giocano su uno scivolo su un'altalena dall'aspetto non precisamente affascinante, se non altro per il panorama costituito da questo lembo finale di via Osasco. Per fortuna, là dove non si dispone di mezzi concreti, s'inventa. Così hanno fatto in quartiere e predisposto (*«non senza difficoltà nei rapporti con le scuole»*) un utilizzo a scacchiera delle palestre degli istituti scolastici, oltreché dell'unica piscina esistente in zona. Sono tenuti corsi di varie discipline sportive, dalla pallacanestro e pallavolo al karatè, al ciclismo al nuoto.

«Non solo. Abbiamo anche utilizzato parte dei fondi a nostra disposizione per promuovere manifestazioni sportive di tipo popolare e soprattutto dare un contributo all'associazionismo». Piccoli stanziamenti, dell'ordine di poche centinaia di migliaia di lire, il Consiglio ha infatti deliberato il 19 scorso a favore di quindici associazioni sportive con sede nel quartiere.

Dal punto di vista di una promozione altrettanto importante, quella culturale, il quartiere prosegue nel suo impegno, datato di qualche anno, per avvicinare i ragazzi al teatro. Oltre ad avere rinnovato il rapporto con il Teatro dell'Angolo (*«quest'anno il programma, che s'intitola "Cantarstorie", coinvolgerà venti classi della scuola dell'obbligo per una educazione di carattere didattico incentrata sull'espressione teatrale, creando anche una struttura che raggruppi docenti genitori che nel teatro intravedono uno strumento stimolante di partecipazione»*), la Circoscrizione San Paolo si è inserita per il secondo anno consecutivo nel programma del *«Festival di teatro per ragazzi»*.

Si è deciso inoltre di appoggiare, anche con un piccolo aiuto economico, iniziative quella che ha portato alla istituzione di un Coordinamento giovanile, quelle che fanno capo all'oratorio della parrocchia San Bernardino. Come negli anni passati, la maggior parte degli spettacoli si terranno presso il teatro Araldo.

Una delle vie che tagliano longitudinalmente il Borgo San Paolo (quello «storico» non quello definito dai confini circoscrizionali) è dedicata un eroe della Resistenza: a Dante Di Nanni, gappista, caduto sotto il fuoco dei miliziani repubblichini il 18 maggio 1944 proprio nel centro del borgo.

L'alloggetto dove si era rifugiato gravemente ferito dopo un'azione condotta contro i nazifascisti, non era però esattamente nella via che poi gli stata dedicata, bensì in una piccola traversa di fronte al campanile della chiesa di San Bernardino, viuzza questo stesso nome. Una targa ricorda, sulla facciata, quella tragica giornata.

Dante Di Nanni, appena diciottenne, aveva già sette proiettili in corpo quando riguadagnò la «base» di via San Bernardino 14B: era stato ferito, sia pure non mortalmente, durante un tentativo di far saltare la radio trasmittente di Stura. Medicato, venne poi lasciato solo da Giovanni Pesce, partito in cerca di un'ambulanza.

Ma i fascisti lo trovarono prima: Di Nanni uccise i primi due arrivati sulla soglia con una bomba, subito dopo fu circondato da trecento uomini, fra repubblichini e soldati tedeschi. Prima di cedere, sfinito, lasciarsi cadere in strada dal balconcino, ne colpì morte un'altra decina.

Per snidarlo erano stati chiamati perfino due carri armati. Quando, esaurite tutte le munizioni, apparve barcollante sulla piccola terrazza, nessuno riuscì sparare. Come ipnotizzati, fascisti e nazisti lo guardarono precipitarsi volontariamente nel vuoto.

... dal 1922

MERULA

PIANOFORTI

STRUMENTI MUSICALI

LEZIONI

10141 TORINO - VIA CUMIANA 18-22

Tel. (011) 372.071

il Tribolino

Corso Peschiera 175/D Tel. 330.169

lenzuola - trapuntati - tovaglie
articoli regalo

FILATI

con modelli esclusivi
di facile realizzazione

OMAGGIO spiegazioni accurate taglie

fiori anna

Tel.

10138 TORINO
Via Di Nanni 77 B

GIOLITO

400 TONALITA'
DI COLORE
PRONTE
SUBITO
PER PITTURARE
LA VOSTRA
CASA

Via Fréjus 127 - TORINO
Tel. 331.282

Picatto

Arredamento
e
oggettistica
da bagno

Esposizione Via Frejus 133
Via Frejus 152
Tel. 372.137-TORINO

ABBIGLIAMENTO MASCHILE

arsenio
Fine English Clothes

Via Di Nanni, 72-74 Tel. 447.4298

Nel cuore di Borgo
San Paolo
tipico ristorante

AL GRASPO DE UVA

specialità Polenta e Baccalà
Fagioli

Apertura ore 16-2
Riposo lunedì

Via Isonzo 64 - TORINO
Telefono 377.968

Soltanto questa è la vera
Caramella
LIMONSALVIA
digestiva - dissetante

In vendita:
ERBORISTERIE CONFETTERIE
E... DAI VOSTRI ABITUALI FORNITORI

L'area dei «servizi» vedrà la luce solo entro il settembre '83

I buoni propositi e i «tempi ragionevoli» della realizzazione del progetto che interessa l'area dell'ex Spa Centro - Per un anno il quartiere dovrà ancora pazientare nell'attesa

I LAVORI ALL'EX

Esattamente un anno fa, in occasione un'analoga serie di articoli su Borgo San Paolo, scrivevamo che la prima parte dei lavori in progetto nell'ambito della ristrutturazione dell'area ex Spa Centro (per tre quarti ceduta dalla Fiat al Comune per realizzarvi servizi di pubblica utilità) si sarebbero conclusi entro l'82: per la fine di quest'anno si prevedeva infatti l'entrata funzione della sede dei servizi sociosanitari assistenziali e del centro socioterapeutico per handicappati del quartiere.

Poiché naturalmente la realtà procede con tempi diversi rispetto ai buoni propositi (complici le solite lungaggini burocratiche di routine), via vero e proprio ai lavori è stato dato solo un paio di mesi fa: ma è con ragionevole, e giustificata, certezza che il quartiere San Paolo può contare sull'apertura dei servizi entro la fine di settembre dell'anno prossimo. «*Superata la fase iniziale, che è sempre quella più difficile* — dice il presidente del Consiglio di circoscrizione, il socialista Giuseppe Briamonte —, *si procederà più speditamente. La data fissata nel progetto esecutivo per la conclusione dei lavori è il 19 settembre '83*».

non vi nuovi intoppi, quei giorno gli abitanti del quartiere potranno finalmente disporre di una sede appropriata, spaziosa, attrezzata efficiente per affrontare gli spesso quotidiani problemi salute e i disagi del passato, di oggi, finiranno nel dimenticatoio. Per momento però bisogna pazientare ancora un po', sopportare la suddivisione delle sedi o ad esempio, per le prestazioni ambulatoriali, uscire addirittura dai confini del quartiere.

Di più occorrerà attendere invece — fino all'autunno dell'84 o forse la primavera — per vedere in funzione il centro civico, comprendente gli uffici anagrafici, la sede dei vigili urbani, Centro d'incontro: «*Sì, purtroppo. Abbiamo già dato come Circoscrizione parere favorevole al progetto massima* — continua Briamonte — *ma i lavori non cominceranno che tarda primavera. Posso però confermare che tra gli altri servizi il centro civico sarà dotato anche di mensa per i dipendenti abbastanza ampia da poter essere eventualmente messa a disposizione anche dagli abitanti del quartiere, nonché di fornita biblioteca. Per evitare ulteriori ritardi, inoltre, abbiamo già provveduto a inoltrare la richiesta al Comune per le varie attrezzature indispensabili: altrimenti si rischiava di trovarsi pronto l'edificio senza poterne usufruire immediatamente. Così invece le spese necessarie possono essere poste bilancio anticipatamente, consentendo un notevole risparmio di tempo*».

Per inciso, ricordiamo che la destinazione pubblica di gran parte dell'a- Spa (75 mila metri quadrati su 101 mila) frutto della convenzione firmata tra Fiat e Comu- nell'agosto '81. L'azien- ha mantenuto la disponibilità dei mila metri quadrati sui quali sorge la palazzina a «L» che dopo la ristrutturazione ospiterà da 1500 a 2000 impiegati del nuovo centro direzionale Fiat, dotato di un impianto di riscaldamento d'avanguardia: l'energia sarà infatti fornita, non solo per il riscaldamento, da pannelli solari integrati da una centrale costituita da una ventina di «totem» per la cogenerazione di calore ed energia.

La parte pubblica non sarà agglomerato di edifici: uno spazio notevole è stato infatti riservato verde, un «polmone» richiestissimo in quartiere che soffre la mancanza, anche a della suddivisione del territorio torinese in 23 quartieri i cui confini non pre rispettano quella che ne era la connotazione «storica». «*Tra le nostre speranze* — aggiunge il presidente della Circoscrizione San Paolo — *c'è proprio quella di riottenere, davvero in futuro la città sarà suddivisa in una dozzina di "municipalità", che i confini di questo quartiere tornino coincidere con quelli del vecchio Borgo, recuperando quelle strade piazze passate un po' freddamente far parte di Cenisia-Cit Turin o di Pozzo Strada*».

RISTORANTE
IL BUCO
SPECIALITA' TIPICHE PIEMONTESI
ARIA CONDIZIONATA
CHIUSO LA DOMENICA
10139 TORINO - Via Lombriasco 4 (ang. v. Frejus)
Tel. (011) 442210

De Venezia
di
G. Cima
Tendaggi - Tappeti - Moquettes
Confezioni mano e posa in opera eseguite direttamente titolare
Esposizione: Monginevro 25
Negozio: via Monginevro 21 Torino - Tel. 383.531

OSART

TUTTE LE AUTOMOBILI NUOVE
ALFA ROMEO A PRONTA
Le nostre splendide occasioni *ALFA ROMEO*
Alfa 6 '2.5 '80
Alfette - rosso metallizzato
Giulietta 1.8 79/80 grigio metallizzato
Giulietta 1.3 '79 pervinca metallizzato
Sud 5 marce rosso bianca '77
ALTRE MARCHE
Fiat 127 Special Super nuove da immatricolare
Fiat 132 '74
Fiat 128 coupé '75
Lancia Beta 1.6 coupé '78 York
HPE 1600 79/80 azzurro metallizzato
HPE 1600 79/80 beige metallizzato
Mercedes 280 S.E. 3.5 '75 verde metallizzato
Renault 30 TS '76 grigio metallizzato
- PERMUTE - RATEAZIONI
OSART V. FREJUS 12 - TELEFONO 442.280 - 442.351 - TORINO

Tibaldimoquettes
TORINO
Via Andrea Doria, 13 Tel. (011) 546.995 -
Piazza Sabotino (ang. via Perosa) Tel. (011)
...arredamenti completi
moquettes - tendaggi - parati
ingrosso - dettaglio
fornitura e posa
SPECIALISTA
la più grande casa europea di moquettes

GUELI IMMOBILI S.n.c.
di GUELI & REMONDETTI
- SERVIZI IMMOBILIARI
- ASSISTENZA
- CONSULENZA
TORINO VIA MONGINEVRO - TELEF. (011) 383.433 - 380.231/2/3

ECONOMICI

45 Ville, app., cascine per vacanze, acq.-vend.

CASA nelle colline del Canavese indipendente libera abitabile con 1000 mq terreno circostante vendo 28 milioni più 10 milioni dilazionabili. Telefonare 0124 31 833

CASA presso Racconigi abitabile ottimo stato 7 vani doppi servizi terrazzo 2 box cortile L. 58 milioni Tel (011) 974 420.

CASA 50 km To completamente indipendente con 3800 mq terreno 7 vani tettoia fienile luce acqua Tel 0175. 43 303

CASABIANCA libera tenuta panoramica di mq 50 mila con grande civile e rustici società vende zona Fossano 531 310

CASABIANCA 531 310 libero San Giorgio Canavese palazzotto signorile due saloni otto camere ampio giardino L. 110 milioni.

CASABIANCA 531 008 cascina indipendente ristrutturata con 5 mila mq di terreno in unico appezzamento 50 km da Torino

CASAMERCATO B 650.38.05 vende rustici, cascine, casette, ville, terreni campagna montagna mare Vasta scelta, mutui.

CASAMERCATO E 650.3805 libera Moretta recente signorile villetta 185 mq con 1300 mq terreno dilazioni e. o permute

CASAMERCATO 650.3805 libero Alice Superiore Canavese monolocale con servizi posto auto giardino privato

[redacted] 650 3805 [redacted] Bibiana bilocale con antibagno e bagno terrazzino 41 milioni

CASAMERCATO 650.3805 libera [redacted] gone ristrutturata casetta 3 camere cucina servizi terrazzo terreno 4000 mq.

CASAMERCATO 650.3805 a 15 km Torino rustico indipendente 3000 mq terreno anche prima abitazione con magazzino.

CASAMERCATO [redacted] Cerasole d'Alba villetta recente con magazzino garage terreno ottima posizione buon prezzo

CASCINA zona Vigone ampio fabbricato terreno 11 mila mq vendo intera o frazionata a partire da L. 25 milioni. Tel 349.0246 - [redacted]

[redacted] abitabile indipendente [redacted] km To 3 vani stalla fienile tettoia terreno mq 700 L. 52 milioni Tel (011) 974.420

CASETTA Buttigliera centro di 2 camere cucinotta ingresso bagno garage e cantina 49 milioni. Gabetti Rivoli 958.9483/9

CASETTA di campagna Piasco Saluzzese 5 camere stalla cantina terreno vendo 35 milioni tel. 0121 21 456.

CASETTA indipendente panoramica Val Chisone cantina cucina 3 camere bagno riscaldamento orto a L. 39 milioni 500 mila. Tel 011 712 062

CASETTA indipendente 4 km da Lanzo alloggio 4 camere garage cantina terreno nuovo libero dilazioni tel 920 7263 - 920.4879

CASETTA libera Canavese Corio 4 camere cucina servizi cantina giardino ristrutturata dilazioni Gabetti 741.3131

CASETTA libera Murello Polonghera 4 vani cucina bagno nuovo cortile giardino 35 milioni dilazionabili 556 387 Eurocase

CASETTA o villetta acquisto per contanti con giardino causa sfratto imminente. Tel 752.442

CASETTA presso Viverone 3 camere soggiorno tinello cucina biservizi mansarda box vendesi affare 49 milioni 500 mila tel 758 863

CASETTA ristrutturata a Viverone camera cucina servizio mansarda 15 milioni contanti più mutuo Tel 758 863

CASETTA Torre Pellice collina 4 camere magazzini terreno vicinanze paese vendo 35 milioni tel 0121 21.456

CASETTA uso villeggiatura sulla Serra Canavese 400 mt altitudine soggiorno con camino tinello cucina 3 camere 2 bagni box L. 49 milioni 500 mila Tel 758.863

CASTELNUOVO Don Bosco (Passerano) casetta indipendente saloncino 4 camere servizi termo box orto vendesi 75 milioni Immobiliare S. Rita 745 692

CAVAGNOLO casa bi-trifamiliare su 2 piani 10 locali servizi porticati box terreno mq 3500 L. 85 milioni. Tel. 960.7703.

CERIALE villa bifamiliare, ampia metratura, giardino, box, posti auto, vista mare, posizione dominante Gabetti 019 373 10

CESANA Bousson mono-bilocali servizi posto auto eventuale permuta vendo. Tel. 011 530.085.

CESANA vende soleggiato ampio soggiorno angolo cottura camera bagno giardino privato ottime rifiniture Gabetti 011 5767

CHIOMONTE affare libero alloggio «Condominio Guardavalle» camera cameretta cucinotta bagno L. 45 milioni Tel 472.202.

CIRIE' condominio in costruzione vendonsi appartamenti di 3-4-5 camere servizi riscaldamento autonomo doppi vetri isolamento termico-acustico prezzi a partire da L. 700 mila al mq Casa-Nova 920.0705

CIRIE' recente costruzione alloggio in condominio 3 camere 2 servizi box auto vero affare L. 70 milioni Casa-Nova 920.9705.

CLAVIERE alloggi nuova costruzione posizione centrale comoda agli impianti ufficio vendite in cantiere aperto sabato domenica tel 011 513 918 Spazio 60 vende

CORIO Piano Audi impresa vende casette a schiera giardino privato, tennis, bocce Tel. 897.342 dopo le 20

COURMAYEUR a 7 km vendo bellissimo alloggio nuovo 58 mq 1 camera soggiorno con camino box Iva 2% tel 011 460 702

COURMAYEUR La Thuile Morgex St-Vincent impresa vende alloggi varie dimensioni Telefonare 0165 34.553 - 43 621

CUMIANA vendo rustico 4 vani terreno L. 19 milioni altra 2 vani terreno L. 5 milioni da ristrutturare Tel 349 0246 - 905 8302

DIAMANTE costa calabra vendo alloggio nuovo 2 camere soggiorno giardino vista mare vero affare L. 18 milioni più 9 milioni mutuo fondiario Tel 011 696 4740

DIANO Marina alloggio arredato vicino al mare ingresso cucina bagno soggiorno letto terrazzo urge vendere Tel 0175 41 314

DIANO Marina località Borello panoramico residence in costruzione dotato di tennis parco giochi. Proponiamo trilocali con ingresso indipendente, giardino, termoautonomo da 47 milioni dilazionabili Gabetti Savona 019 373 10 - 254 36

FENESTRELLE [illegible] caratteristica appartamento da ristrutturare [illegible] prezzo affare [illegible] 516 225

FRASSINETTO (Canavese) rustico ristrutturato 3 camere cucina servizi orto terreno 27 milioni Tel. 380 231 Gueli

FROSSASCO [illegible] villetta unifamiliare mai abitata 3000 mq di terreno vendo Tel 0121 [illegible]

FROSSASCO [illegible] costruzione salone 2 letto cucina bagni mansarda terreno 4200 mq Gabetti Pinerolo vende 0121 22 851 - 77 448

GABETTI Sanremo 0184/880 111 a pochi km da Alba nel cuore delle Langhe panoramico proponiamo bilocali in complesso di nuova costruzione a L. 30 milioni sufficienti 9 milioni rimanenza comode dilazioni

GABETTI Sanremo 0184/880 111 entroterra S. Lorenzo [redacted] in ridente paese tra gli ulivi mono-bilocali posto auto campo tennis e bocce da L. 42 milioni 500 mila dilazioni pa- [redacted]

GABETTI Sanremo 0184/880.111 via Hope vista mare soggiorno due camere [redacted] due bagni balconi cantina posto auto

GABETTI Sanremo 0184/880.111 corso Inglesi residenziale [redacted] ingresso salone tre [redacted] cucina tripli servizi balconi cantina posto auto coperto

[redacted] Sanremo 0184/880.111 a Regai di Cipressa 200 mt mare [redacted] mare [redacted] costruzione [redacted] cantina posto auto pr[redacted] 78 milioni

GIAVENO Immobiliare Piemontimmobili tel. [redacted]7082 tratta case ville alloggi varie metrature [redacted] Per informazioni [redacted]

[redacted] rustico con progetto per ripristino [redacted]a posizione vero affare vendo L. 16 milioni Tel [redacted].

GIVOLETTO [redacted] appartamenti di 1-2 camere tinello cucinino ingresso bagno da 46 milioni 500 mila. Gabetti 958.9483.

G.R. [redacted]re Roletto villa [redacted] prefabbricata in parte [redacted] 2 piani [redacted] salone 2 camere cameretta doppi servizi terreno recintato. Tel. 0121 52.210.

[redacted] L'Immobiliare Frossasco villa nuova cucina salone 2 camere servizi piano mansarda [redacted] garage [redacted] mq 2200 L. 136 milioni Tel. 0121 52.210

G.R. L'Immobiliare Luserneta alloggio libero [redacted] costruzione ingresso cucina soggiorno [redacted] camere servizi cantina garage giardino condominiale L. 51 milioni più mutuo [redacted]. 0121 52.210

G.R. L'Immobiliare Roletto [redacted] in [redacted] le ristrutturato angolo cottura soggiorno 2 [redacted] servizi giardino privato posto auto posizione panoramica Tel. 0121 52.210

GUELI Chiomonte in casetta indipendente 3 c[redacted] bagno giardino posizione panoramica 25 milioni Tel [redacted]

GUELI nel Canavese [redacted] collinare rustico abitabile [redacted] cucina terreno [redacted] mq [redacted] milioni tel 380.231.

GUELI Viarigi (Astigiano) casetta 4 camere bagno cantina [redacted] tel [redacted].

[redacted]I zona pinerolese per clientela cerca villino o casetta anche da rifinire pagamento contanti Tel. 380 231

[redacted] vende direttamente a [redacted] km [redacted] Torino alloggi di metrature varie [redacted] riscaldamento autonomo a gas Iva [redacted] 2%, [redacted]timo investimento Tel ore ufficio [redacted] 920 8941

[redacted] ville uni-bifamiliari [redacted] cucina 3-4-5 [redacted]e doppi servizi [redacted] giochi mansarda [redacted] costruire Periferia Torino [redacted]. [redacted] 822.1097.

IN [redacted] Varaita vendo a L. 8 milioni ampio rustico con terreno posizione panoramica mezza montagna tel. 011 599.816

INV.IMM. r[redacted] in provincia di Torino alloggi, case di campagna, mezza montagna, rustici con terreno. Tel 516.985 - 516.283

INV.IMM. vende sopra Mezzenile (Valle di Lanzo) casetta con giardino e prato per 1600 mq L. 48 milioni Tel 516.985 - 516.283.

INV.IMM. vende nel Canavese (31 km To) [redacted]sa di campagna indipendente centro paese L. 46 milioni Tel 516.985 - 516.283.

INV.IMM. vende a Luserna S. Giovanni monolocali ricavati in antica casa zona centrale liberi Tel 516.985 - 516.283

IPI Valle d'Aosta - [redacted] Di [redacted], 8 km da Aosta, vendiamo monolocale [redacted], 40 milioni più mutuo. [redacted]. 511.382 - Aosta 0165/43.741

[redacted] Valle d'Aosta - Rhemes [redacted] Dame fra[redacted] Pelaud nel parco del Gran Paradiso, vendiamo [redacted] ristrutturata [redacted] 64 milioni Tel 511.382 - [redacted] 0165/43 741.

[redacted] Valle d'Aosta Cervinia condominio Bardo-[redacted] vicinissimo funivia, [redacted] soggiorno, cameretta, bagno, balcone, cantina, 75 milioni [redacted]el. 511.382 - Aosta 0165/43.741

IPI Valle d'Aosta-Cervinia sulle piste [redacted] sci splendida posizione panoramica vicinanze paese vendiamo appartamenti vari e dimensioni facilitazioni di pagamento tel. 511.382 - Aosta 0165 43.741.

IPI Valle d'Aosta-Cogne Gimillan fronte Gran Paradiso ottime [redacted] panamento in chalet soggiorno cucina 2 c[redacted] bagno [redacted] giardino, 72 milioni [redacted] mutuo interesse 15,5% Telefonare 511.382 - Aosta 0165 43741

IPI Valle d'Aosta-Morgex in [redacted] di ristrutturazione vendiamo appartamenti varie dimensioni Pagamento secondo avanzamento lavori Per le prime vendite sconto pro[redacted]nale del 10% Telefonare 511.382 - Aosta 0165 43.741

IPI [redacted] d'Aosta-Valtournenche vendiamo caratteristico rascard indipendente disposto [redacted] tre [redacted], consegna fine [redacted], 75 [redacted] Tel. 511 382 - Aosta 0165 43.741

IPI Valle d'Aosta - La Magdeleine, soleggiata località sciistica [redacted] valle [redacted] Cervinia, ven[redacted] residence in costruzione, ottima esposizione, [redacted] varie dimensioni da [redacted] milioni. Tel 511 382 - Aosta 0165/43.741

IPI Valle d'Aosta - Cervinia complesso Cielo Alto vendiamo ingresso, soggiorno, angolo cottura, 2 camere, doppi [redacted], balconi, completo di arredo, posti auto Telefonare 511.382 - Aosta 0165 43.741.

IPI Valle d'Aosta - La Thuile vista Gran Rutor, ottima esposizione, vicinanze impianti, ven[redacted] appartamenti prestigiosi varie dimensioni Tel 511.382 - Aosta (0165) 43.741.

IPI Valle d'Aosta - Pila complesso Alpila fabbricato G3 [redacted] piste, vendiamo monolocale con balcone, posto auto [redacted], [redacted]a e ski-box, Mutuo al tasso del 6% Tel. 511.382 - Aosta (0165) 43.741

IPI Valle d'Aosta - S. Pierre, comoda ed attrezzata località a 600 m s.l.m., ideale punto di partenza per lo sci, vendiamo in palazzina ristrutturata appartamenti varie dimensioni da L. 54 milioni Tel 511.[redacted] - Aosta (0165) 43.741

IPI 511 [redacted] Jouvenceaux (Sauze d'Oulx) in residence con piscina e tennis, ampio monolocale completamente [redacted] con camino, angolo cottura e bagno. Posto auto coperto

ISOLA d'Elba Marina di Campo vendesi rustico ristrutturato composto da 2 appartamenti di 3 vani e servizi con possibilità di ampliamento con c[redacted] mq terreno CO FIM 011 668.746 - 668.697.

LAGO Candia (Vische) libera cascina in parte rifatta con [redacted] bassi fabbricati vendesi. Tel. 011 473.0524

[redacted] vista mare [redacted] appartamenti pronta consegna mono-bi-trilocali 200 mt mare a partire da 80 milioni. Mutui e dilazioni. Tel. (0182) 480.044

LANZO alloggio 4 camere 3 cantine centralissimo con progetto di servizio vendesi 42 milioni tel. 920.7263 - 920.4879.

LANZO piazza Gallenca vendesi libero stabile ristrutturato con [redacted] e 3 alloggi. I.F.I.T tel. 441.144.

[redacted] nuovissimo Cesana (Bousson) ingresso grande camera con angolo cucina bagno terrazzo 45 milioni più piccolo [redacted]. Fiduciaria Immobiliare 556.956.

[redacted]TO camera tinello vista panoramica in casa recente signorile prezzo [redacted] Tel. 545.626.

LOANO condominio Concorde 50 mt mare bi-trilocali nuovi termoautonomi. Telefonare 019 671.661-2

LOANO Pietra Ligure Finale Ceriale Ospedaletti vendiamo alloggi pronti e in costruzione facilitazioni di pagamento mutui. Tel. 011 893.064 - 019 869.972.

LOANO [redacted] vendo villa bifamiliare giardino grande box vista mare permutasi con alloggi tel. 019 690.166 - 68.492

LOANO porto v. Moddonnetta 2 vendita diretta alloggi anche arredati termoautonomo giardino privato visitateci in loco

LOANO privato vende alloggio fronte mare [redacted] costruzione. Tel 019 672 152 ore [redacted].

[redacted] San Giovanni villa [redacted] recentissima [redacted] giardino. Facilitazioni di pagamento Immobiliaretoro 549.761.

MENTOULLES in paese baita da ristrutturare 5 vani progetto approvato giardino vendo Tel. 0121 71.809.

[redacted] (Valli di Lanzo) casetta recintata con giardino e prato L. 48 milioni Inv.Imm vende Tel 516.985 - 516.283

[redacted] (Asti) casetta 5 camere ta[redacted] più [redacted] rustica con 2000 mq terreno Tel 380.231 Gueli.

MONFERRATO Odalengo casetta indipendente abitabile subito 8 vani [redacted] 800 mq di terreno 32 milioni Tel. B.I T [redacted].

[redacted] 38 km da Torino [redacted] da ultimare 3 [redacted] bagno box terreno 3000 mq 65 milioni permute tel 380.231

MONTOSO (Castagneto) vendesi villetta 3 [redacted] alloggi [redacted] cucina servizi [redacted] reno 1000 mq Tel Negri 505.525.

MONTOSO libero nuovo ampio alloggio [redacted] di totali mq 110 più posto auto L. 73 milioni. [redacted] 011 502.383

MONTOSO liberi in nuova costruzione vendiamo monolocali [redacted] angolo cottura e [redacted] possibilità abbinamenti diverse [redacted] possibilità box [redacted] Minimo contanti e di[redacted] Immobiliaretoro 549.761 - [redacted].

[redacted] villetta libera [redacted] salone angolo cottura 2 camere bagno [redacted] tavernetta giardino Immobil Fid 473.0524

NOLI [redacted] unifamiliare 4 locali, servizi, giardino, garage, [redacted] telefonare Gabetti 019 37 310 - 25.435

OCCASIONE privato vende rustico ristrutturato vicino Lurisia 2 camere cucina tavernetta cortile Tel 019 690.800.

OSPEDALETTI [redacted] libero soggiorno camera cameretta cucinetta bagno terrazzo 149 milioni [redacted] mila Utip [redacted].

OULX privato [redacted] bilocale servizi box cantina tel. 521.1664 mattino o pasti

PIETRA Ligure residence Mirage 50 mt mare mono-bilocali [redacted]. Tel. 019 671.661-2.

[redacted]OLO S. Secondo vendo intera casa come nuova di 2 ampi alloggi box e terreno o anche [redacted]. Tel. [redacted] 332

PIOSSASCO centro [redacted] casa 2 camere saloncino tinello cucinotto servizi box Grimaldi tel. 0121 77.354

PRAGELATO capoluogo condominio caratteristico seminuovo minialloggio 2 arie panor[redacted] ingresso soggiorno [redacted] bagno 4 posti [redacted] arredati più posto auto vende Orieb Turistica Sas tel. 011 [redacted] - 540.220

PRAGELATO centro minialloggio 4-6 posti [redacted] bagno cucina terrazzo [redacted] signorile vende Orieb Turistica Sas [redacted]. 011 531.037 - 540.220.

[redacted] frazione Plan soggiorno [redacted] bagno in recentissima costruzione box auto. Tel. 513.916

PRAGELATO nuovissimo bilocale con caminetto monoblocco giardino privato box tel. 545.626.

[redacted] nuovissimo bilocale [redacted] cami[redacted] giardino privato box. Tel. 545.626.

[redacted]M vende rustici ristrutturati a Monilistero lo di Calasso - Asti - Lauriano Po varie metrature facilitazioni [redacted] pagamento minimo contante 30% Tel. 594.633

PRESTIGIOSA villa Valle [redacted] Susa km 35 da Torino mq [redacted] box tavernetta dipendence Immobiliaretoro 011 553.204

PRIVATO vende o permuta alloggio in Sanremo via Daniel cucina [redacted] camere servizi con alloggio libero in Torino. Tel. 704.268.

PRIVATO vende [redacted] d'Aosta [redacted] locali con terreno L. 16 milioni [redacted] mila con [redacted]getto ristrutturazione. Tel. 011 309.8559

[redacted] villa nuova bifamigliare finizioni di pregio possibilità abbinamento con attigua villa unifamigliare [redacted]. Grimaldi 953.2832

REVIGLIASCO
villa [redacted] salone 2 camere cucina biservizi mansarda tavernetta [redacted] box auto. Grimaldi 605.917 sabato e[redacted]

RIVALTA Tetti Francesi villetta unifamiliare 800 mq giardino vendo L. 105 milioni. Tel. 0121 71 809.

RUBIANA villa bifamigliare [redacted] 2 [redacted] terreno 1000 mq vendiamo. Agen[redacted] Troglia 521 1254

RUSTICI di ogni tipo, vari prezzi, [redacted] e località, [redacted] ristrutturare e ristrutturati, mutuo Casamercato 650 3805

RUSTICI in Val di Susa in parte da rifare 2-3 camere terreno da L. 12 milioni [redacted] mila Fidalcasa tel. 959.2001

RUSTICO nel Canavese [redacted] 60 mq con 600 mq terreno L. 13 [redacted] più 11 milioni mutuo Tel. [redacted].445.

RUSTICO nelle colline del [redacted] parzial[redacted] composto [redacted] 5 vani e fienile [redacted] vendo 20 [redacted] più 10 [redacted] dilazionabili Tel (0124) [redacted]

RUSTICO [redacted] colline del Canavese con [redacted] vendo [redacted] più [redacted] milioni [redacted]. Telefonare 0124 31.833.

RUSTICO parzialmente ristrutturato a S. Antonino di [redacted] mq terreno L. 25 milioni più 18 milioni mutuo Tel [redacted]

[redacted]CO parzialmente ristrutturato nel [redacted]navese di 110 mq con 1000 mq terreno L. 25 [redacted] più 15 milioni mutuo. Tel. 383.445.

RUSTICO [redacted] Caluso (Barone) 6 vani box cantina e cortile 35 milioni dilazionabili vendesi [redacted]. Tel. 748.723

[redacted] rifatto [redacted] Strambino 2 camere cucina bagno prezzo affare 24 [redacted] dilazionabili vendesi 758.863

RUSTICO rifatto [redacted] Ivrea 2 [redacted] cucina [redacted] affare 24 milioni [redacted] mila dilazionabili vendesi tel [redacted]

RUSTICO [redacted] 2 [redacted] soggiorno cucina bagno cortile 22 milioni 600 mila più mutuo vendesi Tel. [redacted]

[redacted] 26 km [redacted] Torino [redacted]zio 3 letto salone terrazzo cantina garage 13 mila [redacted] terreno vendesi [redacted] milioni. Tel. 640 [redacted]

S. ANTONINO (inizio Valsusa) libero 2 [redacted]re cucina bagno 25 milioni dilazionabili tel [redacted]

[redacted] Mare vendo in residenza [redacted] Bari bilocale più [redacted] e box auto, in ottima posizione Pagamento dilazionabile Telefonare [redacted]

S. GIACOMO [redacted] Roburent [redacted] Cardini altitudine mt 1.100 impianti [redacted] appartamenti [redacted] consegna soggiorno [redacted]golo cottura [redacted] bagno box Gabetti Pinerolo vende 0121 22.651

S. [redacted]O Canavese villa unifamiliare [redacted]na salone 3 camere doppi [redacted] box terreno mq 500 Casa-Nova [redacted].

S. [redacted] (Aosta) arredato, con [redacted] mq giardino vendo [redacted] cucinotta Tel [redacted].

S. RAFFAELE Cimena [redacted] km Torino [redacted] collinare indipendente [redacted] camere [redacted] bagno cantina box orto. [redacted] 5767

SAINT Vincent vicino Casinò alloggio panoramico ingresso cucina soggiorno bagno letto [redacted] terrazzi più locale mansardato garage posto macchina urge [redacted]. Tel. [redacted] 41.314

SAINT-VINCENT vendiamo appartamenti composti da soggiorno con angolo cottura o [redacted], camera letto, bagno, balcone, cantina, [redacted] varie, prezzi a partire [redacted] milioni. La Vallée, via Chanoux 14, Saint-Vincent, tel. 0166 37.750 anche festivi

[redacted] d'Ulzio panoramicissimi mono-bilocali mutuo dilazioni permute. Personale sul posto [redacted] località Richar[redacted] (proseguimento di via Clotes). Maiora, 756.625

[redacted] d'Ulzio Jouvenceaux recente arredato soggiorno angolo c[redacted] 1 camera bagno [redacted] terrazzo box affare tel. Bil 532.564.

[redacted] villa nuova trifamiliare finizioni di lusso 2000 mq giardino mutuo possibilità permuta. Grimaldi Rivoli 953.2832

[redacted] Foce in [redacted] soleggiata bilocali con giardino indipendente da 140 milioni trilocali 180 milioni. Tel. 835.063.

SANREMO in villa centrale con parco bi-trilocali e villetta 70 mq con giardino e terrazzo. Tel. 0184 70.664 - 84.021.

SANREMO prestigiosi appartamenti in villa centralissima con parco Iva [redacted] vendesi. Tel. 011/835.[redacted]

SANREMO prestigiosi appartamenti in villa centralissima con [redacted] Iva [redacted] vendesi Tel. 011 835.063

[redacted] Promoinvest 0184/883.658 [redacted]mano bi trilocali residenziali 200 mt [redacted] vi[redacted] panoramica dilazioni [redacted]

[redacted] vendo libero appartamento 2 camere cucina servizi eventuale permuta. Tel 011 [redacted].

[redacted] villa Helios villino soleggiato soggiorno 2 camere cucina biservizi giardino vicino mare. Tel. (0184) 883.156.

[redacted] 0184 [redacted] Grimaldi [redacted] ingresso 1-2 camere cucina bagno balcone terrazzo box auto vista mare [redacted].

SANREMO 50 mt mare in residence piscina tennis [redacted] panoramici da 60 milioni. Tel (0184) 883.156.

SARDEGNA Baia Caddinas villetta arredata 2 letto soggiorno 2 bagni veranda giardino piscina tennis vendo Tel 011/587.014

SARDEGNA Golfo di Marinella villaggio Cala Reale vendo bi-trilocali [redacted] 70 milioni [redacted] mutuo Tel. 0171 55.358.

SARDEGNA la Caletta di [redacted] Rotondo [redacted] mare ed [redacted] vendiamo appartamenti particolarmente rifiniti prezzo e [redacted] Casavacanze 011 515.721

SARDEGNA Piccolo Pevero vendo villa [redacted] finante [redacted] completamente [redacted]zione imperdibile [redacted] 011 587.014

[redacted] villaggio [redacted] de Sahas Golfo Marinella disponibili appartamenti [redacted] mare vane metrature e prezzi [redacted] 50% dilazionato. Garantiamo forti[redacted]. Padan Immobiliare (011) 565.178.

SAUZE [redacted] (Gran Villar) alloggetto nuovo panoramico con terrazzo e giardino [redacted] permuto in Torino. Tel. 537.710 (pasti)

SAUZE d'Oulx [redacted] soggiorno 2 camere cucinotta servizi parzialmente mansardato [redacted]. C.V.I. tel. 383.570.

SESTRIERE condominio S. Giovanni soggiorno cucina 2 camere bagno co[redacted]mente arredato posto auto Gabetti 011 5767

SESTRIERE condominio San Giovanni soggiorno cucina 2 camere bagno completamente arredato posto auto [redacted] 011 5767.

[redacted] frazione Champlas du [redacted] bilocali [redacted] milioni contanti 20 milioni mutuo 30 milioni dilazioni [redacted] meno mutuo dilazioni. Tel. 549.694

[redacted] occasionissima privato vende [redacted] condominio recente [redacted] esposi[redacted] 2 camere soggiorno cucinino ingresso bagno terrazzo, 130 milioni compreso vetture. Telefonare 511.373

SPOTORNO vendo alloggio centrale di [redacted]mera tinello angolo cottura servizi e cortile L. 65 milioni. Tel. 019 690.231.

SUSA Borgo storico casa libera su [redacted] piani con giardinetto privato e cantine. Gabetti Rivoli 950.9483/9 vende 110 milioni.

TORRE Pellice v[redacted] vani liberi da rimodernare a L. 6 [redacted] affare Tel. 011 550 3024 - 650.8884 Bonino Immobiliare.

[redacted] PELLICE
centro nuova costruzione signorile alloggi 1-2-3-4 camere servizi box, negozi, vendonsi. Telefonare 0121 91.715 - 011 596.244.

ULZIO impresa vende in stabile recente [redacted] no-bilocali da [redacted] 47 in su a partire da 54 [redacted] più 5 box a partire da [redacted] milioni Si fanno permute. D'Azeglio 657,[redacted].

UTIP - [redacted] (0141) 55.675 vende tre [redacted] e [redacted] porzione [redacted] casa rurale [redacted] camere su due piani ampio fienile orticello giardinetto L. 26 milioni 800 mila.

[redacted] - [redacted] (0141) 55.675 vende Sehime [redacted] porzione di [redacted] ristrutturato di [redacted] mere bagno cantina [redacted] fienile oltre a [redacted] mq circa di terreno a nocciole L. 28 milioni 800 mila.

UTIP - AT 0141 55.675 vende Castell'Alfero rustico ben ristrutturato: salone camera cucina [redacted] 2 ingressi box magazzino fienile, terreno circostante di oltre 8900 [redacted] giardino vigneto frutteto luce [redacted]. L. [redacted] mila.

UTIP - AT (0141) [redacted] vende Calosso in zona moscato doc [redacted]nale su 2 piani 5 camere salone stalla fienile grande porti[redacted] cortile orto oltre 7 giornate di moscato e parte barbera L. 109 milioni 900 [redacted]

UTIP 547.828 vende villetta [redacted] Villarbasse tavernetta lav[redacted]ria soggiorno 3 camere cucinotto biservizi box giardino, [redacted] milioni 500 mila dilazionabili.

AVVISO IMPORTANTE
PER RAPPRESENTANTI - AZIENDE - PROFESSIONISTI

FINO AL 31-12-1982
LEASING
SENZA INTERESSI

SOGEA
[redacted]

[redacted] funzionario [redacted] a [redacted] per [redacted] informazioni sulle [redacted]
presso [redacted] o i Vos[redacted] su [redacted]

UTIP-AT 0141 55.675 vende Tigliole (AT) bella indipendente casa padronale su 3 piani del [redacted] totalmente rifatta e arredata: 8 camere [redacted] tav[redacted] [redacted]ina magazzino box orto frutteto antistante L. 139 milioni 900 mila.

VAL Chiusella Alice Superiore libera villa [redacted]gnorile indipendente [redacted] 1974 su [redacted] piani [redacted] terreno recintato mq 2000 a L. 98 milioni [redacted] mila tel. 011 502.383.

VAL Pellice Angrogna [redacted] da [redacted] quattro vani acqua luce in loco. Gabetti Pinerolo vende 0121 22.651 - 77.448.

[redacted] Susa vendiamo in splendida posizione appartamenti nuovi e ristrutturati anche arre[redacted] vario [redacted] Tel [redacted].

VALDELLATORRE in villa [redacted] nuovi ingresso giardino privato. Mutuo. [redacted] 953.2832.

[redacted] bella villa 2 came[redacted] salo[redacted] garage giardino L. 130 milioni. [redacted].7082 pomeriggio.

VALLE Aosta [redacted] Magdaleine incontaminato [redacted] centro turistico estivo invernale imp[redacted] vende appartamenti adiacenti impianti. Tel. 0165 34 553.

VALLE d'Aosta Torgnon vicino impianti im[redacted] vende alloggi [redacted] con proposte tipo cooperative. Tel. 0165/345.53.

VARAZZE libero, [redacted]. 2 locali servizi giardino, [redacted] 80 [redacted]. Pos[redacted] mutuo. Gabetti 019 37.310.

[redacted] casa bifamiliare [redacted] mansarda [redacted] 2° casa [redacted]ro affare. Terrasserena [redacted]. 938.673 - 931.1995 Avigliana.

VENDESI a Frinco d'Asti [redacted] km da Torino casetta libera e arredata 6 camere più scantinato e box cortile [redacted] mq. Richiesta 45 milioni. Tel. 741.2888.

VENDO S. Stefano al Mare (Arma) trilocale mt 200 dal mare con uso piscina 75 milioni. Tel. 0184 485.283.

VILLA d'epoca di 8 vani, [redacted] nel [redacted] con 1000 mq giardino. Tel. 383 445.

VILLA di 240 mq con 2500 [redacted] giardino circostante a [redacted] km Torino L. 120 milioni più 49 milioni mutuo. [redacted]

VILLA nuova bifamiliare in Val Chiu[redacted] mq complessivi 2 box parco alberato 15 mila mq vendesi. Tel 758.863.

[redacted] finita a Piovà [redacted] Torino bifamigliare collinare panoramica finitura di [redacted] mq 350 abitabili mq 2200 giardino cintato impresa vende direttamente, Iva 2%, mutuo a [redacted] Telefonare 0141 [redacted] pasti, 460.[redacted] ufficio

VILLA S. Giorgio Canavese [redacted] disposta su 2 piani più mansardato terreno cintato ottime rifiniture [redacted]. 011 380.673.

VILLA signorile [redacted] su 2 piani con [redacted] di 4000 mq ottimo stato di [redacted] tel. 0124 687.355

[redacted] Valdellatorre libera costruzione [redacted]lissima [redacted] metratura ottime rifiniture terreno cintato Tel. 011 380.673

VILLANOVA d'Asti casa da ristrutturare pro[redacted] approvato 4 alloggi e box terreno 2000 mq 85 milioni. Tel. [redacted] 6834 Saip.

VILLE unifamiliari [redacted] Canavese [redacted] terreno tel. 0124 687.355.

VALLETTA posizione [redacted] 50 km Torino [redacted] camere soggiorno cucinino [redacted] rende terreno in villaggio privato vendesi facilitazioni pagamento tel. 530.884.

VINCHIO d'Asti vendo cascinale indipendente in ottimo stato [redacted] mq 4200 [redacted] terr[redacted] L. 36 milioni dilazionabili tel. 0121 [redacted] 494.

VIU' Poltrese bilocali bagno [redacted] villa panoramica soleggiata 15 milioni contanti 23 milioni mutuo dilazioni Tel 549.694.

2.000.000 contanti mutuo e dilazioni immobiliare [redacted] vende a Palau (Sardegna) appartamenti e ville a partire da [redacted] milioni. Telefonare 558.413 547.950.

46 Ville, app., camere per vacanze, affitto

A L. 1 milione stagione invernale 4 [redacted] letto tutti i conforts [redacted] Fenestrelle [redacted] mattino e ore pasti [redacted] 500.935.

AL mare, nella zona più tranquilla e verdeggiante di Arma di Taggia, «Residence Riviera» appartamenti per vacanze completamente arredati e corredati tv, ascensore, bar, giardino, parcheggio. [redacted] al (011) 331.756 - (0184) 43.009.

CAVAGNOLO centro 3 camere discrete termo bagno giardinetto posto auto cantina fitto 100 [redacted] mensili 2° casa [redacted].

LOANO lungo mare affitto ben arredato termo acqua centrali comodo stazione ottobre 150 mila e successivi Tel. 444.943.

PRAGELATO
affittasi o vendesi in villa bilocali arredati stupenda posizione Tel. Ga 837.802.

PRAGELATO affittiamo stagione invernale 3-4-6 posti letto bagno box soleggiatissimi. Orieb Turistica s.a.s., tel. 0122 780.88 ore 11,30/13 - 011 540.220.

[redacted] affittasi alloggetto zona [redacted] (4 [redacted] letto) per i mesi invernali [redacted]. 0121 21.301 ore [redacted]

[redacted] affi[redacted] centralissimo 4 [redacted] letto. Tel ore pasti 011/690.147.

[redacted] Borgata affitto alloggio [redacted] posti letto bagno [redacted] posto auto Tel. 0121 21.006 - 83.938

[redacted] vicinanze impianti [redacted] stagione invernale appartamento 5-6 posti [redacted] Ufficio tel [redacted].

47 Alberghi, pensioni

B[redacted] pensione villa S. Agnese tel 0184 261.659 tutte camere [redacted] servizi [redacted]oria signorile cucina casalinga 23.500 tutto compreso interpellateci

FINALE Ligure [redacted] camere con vitto e senza 2° piano riscaldamento autonomo Tel 019 692.065.

49 Informazioni

[redacted] Singe investigazione controllo infedeltà rintracci ovunque Via Bruno Buozzi 5 angolo via Roma Tel 534 815

[redacted] investiga [redacted] previene [redacted] indagini [redacted] S. Francesco da Paola [redacted]. 531 181.

51 Occasioni

MERCATINO del [redacted] usato soggiorni camere letto ecc: Strada del Fortino 34 [redacted] Tel 296.949 dopo ore 15,30

52 Varie

A.A. ACQUISTO mobili [redacted] arredamenti completi argento soprammobili sgombero alloggi Forma tel 576 241

A.A. SGOMBERO ville alloggi soffitte cantine acquisto mobili '800 e oggetti di vario genere recomi anche festivi. Tel. 260 196.

A. MAGA Clea [redacted] cartomante radiestesista [redacted] ogni negatività risolve rapidamente problemi d'amore [redacted] Tel [redacted] 575.

ACQUISTA anticaglie [redacted] oggetti libri rimanenze piume d'oca rottami sgombero alloggi cantine. Tel. 485.440 ore pasti

[redacted] «Circe» veggente cartomante radiestesista consiglia risolve problemi d'amore e farà tornare la [redacted] amata talismani e pentacoli protettivi. Tel. [redacted] solo donne, via Muratori 13 Torino

[redacted] mila giacca [redacted] mila, castorino [redacted] mila, nostra produzione. Via Rodi [redacted], tel. [redacted].709 - Grugliasco

PIANOFORTI nuovi e ottime occasioni verticali e coda, organi, [redacted], noleggi Chenna, via Pieve 3 angolo via Garibaldi, tel 542 408.

INTERVISTA — Mario Monicelli e [illegible]

BERTOLDO

sarà il bifolco Tognazzi

[illegible] ha ancora terminato [illegible] lavorazione [illegible] «Amici miei [illegible] due» (il primo fu un [illegible] coi fiocchi) che [illegible] infaticabile e pieno [illegible] idee, è in azione col prossimo lavoro. [illegible] a ripescare alcuni personaggi della letteratura popolare cosicché, dalle pagine di un racconto pubblicato nel [illegible] da Giulio Cesare Croce, [illegible] trasferisce sullo schermo [illegible] Cacasenno, e questo sarà [illegible] probabilmente anche il titolo della [illegible] pellicola.

«*Il protagonista sarà Bertoldo* — spiega Monicelli — *il contadino della tradizione, cioè con le scarpe grosse e il cervello fino, affiancato dagli altri due, uno sciocchereIlo e l'altro furbissimo. Ritengo di poterne tirar fuori un film gustoso con suo preciso significato*».

E' un'idea nata [illegible] oppure la meditava da tempo? «*Da parecchio tempo, perché mi piace trattare temi grotteschi ma che abbiano nello stesso tempo una loro rispondenza reale e culturale tra la gente. E questo è appunto il tema del sempliciotto che ha un rapporto col re*».

Non [illegible] po' lo stesso in chiave contemporanea di [illegible] degli ultimi film di Peter Sellers, giardiniere consigliere di [illegible] presidente degli Stati Uniti?

«*In quasi tutte le letterature ricorre spesso il motivo del rapporto fra un bifolco [illegible] re, tra il suddito [illegible] il potere. Quindi ecco la saggezza della terra a confronto con la cultura del palazzo. E' un argomento molto suggestivo e stimolante che evidentemente ha allettato altri autori*».

Quindi [illegible] sono analogie con la società attuale malgrado siano trascorsi quasi quattrocento anni?

«*Sì, mi pare evidente. C'è il contrasto, valido ancora oggi, fra la cultura spicciola del sempliciotto e la cultura raffinata del palazzo, [illegible] momento che anche oggi chi detiene [illegible] potere detiene anche quelle della cultura, e viceversa*».

Per Tognazzi ricorrerà [illegible] qualche truccatura particolare?

«*Certo, [illegible] vogliamo rispettare il Bertoldo descritto da Giulio Cesare Croce, che un uomo di aspetto sgradevole: orecchie asinine, occhi rossi come il fuoco, naso adunco e mento cadente... Probabilmente non sarà necessario presentarlo proprio tanto brutto, sebbene Tognazzi abituato [illegible] servirsi di trucchi nelle [illegible] interpretazioni, così da inquadrare meglio il personaggio anche dall'aspetto esteriore. [illegible] forse [illegible] solo a qualche ritocco, che dia abbastanza l'idea del bifolco*».

A Tognazzi [illegible] piaciuta subito l'idea di fare questo Bertoldo?

«*Subito, anche perché naturalmente già conosceva il racconto di Croce. E' un personaggio a tutto tondo, tutto "fuori", proprio come quei ruoli che piacciono molto [illegible] Tognazzi. [illegible] è detto convinto di poter esprimere bene ciò che [illegible] personaggio ha dentro, [illegible] che lo ha reso di interesse universale: quell'atteggiamento che ha verso il potere che, poi, malgrado il trascorrere dei secoli e il mutare delle istituzioni politiche e sociali, tuttavia resta sempre [illegible] medesimo*».

Fra i tanti suoi film qual [illegible] quello [illegible] cui [illegible] sente più legato?

«*A* L'armata Brancaleone, *indubbiamente*».

Con Bertoldo c'è dunque [illegible] ritorno al periodo [illegible] Brancaleone, [illegible] quel tipo di personaggio e [illegible] ambientazione?

«*Forse l'ambientazione può rassomigliarvi, ma per il resto c'è molta differenza. Brancaleone era collocato dopo la caduta dell'impero romano, intorno all'anno 1000, in un momento in cui si dissacravano i miti e le idee precedenti. Bertoldo è molto più recente di Brancaleone, quando cioè si fanno luce i primi bagliori della civiltà occidentale*».

Lei accetta volentieri di essere definito regista comico?

«*In tutti i miei film c'è l'atmosfera e [illegible] clima della sconfitta, [illegible] percorsi da questo sentimento, per cui possiamo dire che la mia comicità è venata da [illegible] senso [illegible] malinconia*».

Lamberto Antonelli

[illegible] FOTO: **UGO TOGNAZZI**

INTERVISTA — Il comico parla del suo nuovo film

TROISI

(Scusate ricomincio in ritardo)

Massimo Troisi [illegible] tornato sul set dopo due anni dalla sua opera prima **Ricomincio da tre**, per girare [illegible] storia dal titolo emblematico **Scusate il** [illegible] Troisi, nel film precedente si è servito di [illegible] storia d'amore per dipingere in chiave comica situazioni e personaggi i cui problemi erano tutt'altro che da ridere.

Lei nel suo primo lavoro rappresentava un timido. Adesso invece?

«Continua ad essere presente il mio spirito, che non cambia, c'è [illegible] storia d'amore, naturalmente in chiave diversa. C'è [illegible] donna (Giuliana De Sio), passionale che vuole [illegible] proprio a livello di desiderio, io invece [illegible] un uomo scontroso, ironico, razionale. Quando invece [illegible] un rapporto d'amore bisognerebbe [illegible] dare completamente. Sono cose [illegible] magari cento milioni [illegible] sentono e hanno dentro, però qui vengono messe [illegible] piazza, confessate. Anche in "Ricomincio [illegible] tre", sembrava che [illegible] problemi appartenessero [illegible] al mio personaggio, poi [illegible] scoperto che nel film ci si [illegible] ritrovati [illegible]».

Dopo il grande successo del suo primo film, l'aspetta [illegible] fatica doppia del confronto. Come si sente?

«[illegible] sento abbastanza [illegible]. Secondo me, mi si dovrebbe aspettare [illegible] la benevolenza che [illegible] concede [illegible] un esordiente. Anche [illegible] [illegible] passati più di [illegible] anni, all'attivo ho solo film, non ci si può basare certo sull'esperienza. Possono cambiare le storie, ma il modo di rappresentarle rimane. Fin che i film [illegible] li scrivo io, sarà così».

[illegible] film con un altro regista?

«Mah, dico sempre [illegible] "non tengo prevenzione", poi quando arrivano i registi [illegible] chiederlo, dico [illegible]».

Cos'è cambiato dopo il successo?

«L'unica [illegible] è stata [illegible] vacanza [illegible] barca [illegible] un [illegible]. Per il resto, [illegible] rimasto [illegible] come prima. Continuo a vivere, stare [illegible] altri, [illegible] pensare o [illegible] non pensare».

Con chi ride [illegible] cinema?

«Non mi ricordo quando so[illegible] andato l'ultima volta [illegible] ci[illegible]. Forse mi [illegible] più [illegible] mi [illegible] Woody Allen [illegible] Benigni».

Nelle sue storie [illegible] intimista; nella vita [illegible] altrettanto riservato?

«In [illegible] i personaggi si trova qualcosa di [illegible] stesso. E' proprio perché sono così che riesco a interpretare certi ruoli, a rappresentare certe situazioni».

Con le donne [illegible] timido come in [illegible] da tre o razionale come in questo secondo film?

«Che sono [illegible] è un [illegible] fatto, l'approccio mi riesce sempre [illegible]. [illegible] essere solo timido [illegible] mi stimola, non ho mai pensato [illegible] continuare neppure cinematograficamente questo personaggio. In Scusate il ritardo faccio i conti [illegible] situazione di coppia nuova, dove [illegible] donna non [illegible] più quella di vent'anni fa. Oggi la [illegible] sa che tipo di uomo vuole, e se non è così [illegible] pronta [illegible] rompere [illegible] rapporto. [illegible] breve, [illegible] [illegible] femminista, ma neanche [illegible] maschilista».

L'innamoramento per il mestiere le impedisce in qualche modo l'innamoramento per una donna?

«Assolutamente no. [illegible] innamorarmi, ma quando capita [illegible] [illegible] mai cosa dire. Vorrei riuscire ad essere spontaneo [illegible] [illegible] non farne un dramma [illegible] quando penso [illegible] stare bene con lei, all'improvviso la vedo piangere [illegible] me ne sfuggono i motivi!».

Come scrive un film?

«E' tutto [illegible] pezzettini [illegible] carta, appunti, idee, riflessioni, fatti. [illegible] uno che si dà, non conservo mai [illegible] per me né [illegible] sfruttarlo in situazioni future; magari».

[illegible] ritiene un comico particolare?

«[illegible] [illegible] un po' di sforzi per far capire che un comico è anche intelligente, ma sembra che valga di più [illegible] comico" e basta».

Ha appena 29 anni e un «avvenire dietro le spalle», si sente già andare verso la maturità?

«Sono molto difficile, o ricomincio o arrivo in ritardo... Non so a che età si arrivi alla maturità».

[illegible] vero che scrive poesie?

«Sì, le scrivo, e non le tengo chiuse nel cassetto per [illegible] farle leggere a nessuno. Sono sparse per casa, dove [illegible] capita tanta gente che sicuramente [illegible] [illegible] [illegible] lette. Se sono ancora lì, vuol dire che gli editori [illegible] stanno facendo "a cazzotti" per riservar[illegible] i diritti».

Dopo questo film passeranno altri due o tre anni?

«E' chiaro che se [illegible] vuol fare un film meditato, pensato, che [illegible] intenzioni sia un buon film, [illegible] anni è il minimo [illegible] non [illegible] [illegible] che siano sufficienti [illegible] anni per un film buono, altrimenti basterebbe aspettarne altri [illegible] [illegible] sette per [illegible] la certezza [illegible] capolavoro».

Laura Gabbiano

NELLE FOTO: **LINO TROISI**

SEGNALIAMO — LA MOSTRA ROMANA

VIDEO GIOCHI

bombardatemi, diventeremo amici

C'è da uscirne stravolti: un bombardamento di luci, colori, suoni, sibili, boati. Apparecchi elettronici ruttianti che sprigionano conflitti galattici, battaglie navali, aeree, terrestri e tutti gli sport, dal tennis alla pallacanestro, alla pallanuoto, al calcio, alle gare automobilistiche. E perfino atronavi [illegible] elicotteri baby, [illegible] quei nomi da Las Vegas: Tron, Kongaroo, Gravitar, Asteroids, Gunfight, Eyes, Pimball, D. Day, Space Duel, eccetera.

Tutto questo si può vedere alla undicesima mostra Enada, cioè l'esposizione nazionale del divertimento automatico o videogioco, organizzata dalla Sapar, l'associazione [illegible] fabbricanti, gestori [illegible] commercianti di questi sofisticati aggeggi dello svago a pulsante. Un settore in cui siamo diventati bravissimi fabbricanti, con un fatturato di [illegible] miliardi ed esportazioni per 50.

«*La mostra* — spiega il presidente della Sapar, Giacinto Alberini — *comprende 500 diversi tipi [illegible] apparecchi [illegible] 61 espositori, in pratica tutta la produzione del settore*».

Ci sono novità come tipi di giochi?

«*Certamente. Ci si rinnova senza sosta, per esempio [illegible] stato accantonato quasi interamente il tema della guerra, e si sta compiendo una [illegible] [illegible] propria rivoluzione in quanto adesso si progettano e fabbricano giochi che possano interessare anche il pubblico femminile*».

Americani [illegible] giapponesi avevano una specie di monopolio in questo settore, gli italiani sono riusciti [illegible] scalzarli?

«*Ecco, ciò che [illegible] tutti sanno è che siamo riusciti [illegible] inserirci in [illegible] terreno che pareva esclusivo dei colossi americani e giapponesi. Sta infatti progredendo la linea italiana. Anzi siamo perfino riusciti [illegible] entrare nel [illegible] cato statunitense, patria indiscussa del flipper prima e [illegible] videogame poi. E' questa [illegible] circostanza che ci riempie [illegible] orgoglio*».

[illegible] c'è in effetti un aumento di richiesta nel mondo?

«*Sì, [illegible] appunto siamo stati favoriti [illegible] costante aumento di richieste di questo tipo di divertimento, non solo in Italia, ma in tutti i paesi più industrializzati del mondo*».

Quali sono stati i primi apparecchi costruiti in Italia?

«*I primi passi sono stati compiuti nella costruzione di gru-pesca, di calcio balilla, di Kiddy-rides. E' stato fra la fine degli Anni 60 e il principio degli Anni 70 che si sono cominciati [illegible] fabbricare i primi flipper in Italia, poi è stato introdotto il più fortunato personaggio: il video-gioco, che ha subito conquistato il pubblico, tanto che si [illegible] potuto parlare di boom*».

C'è stata una forte crescita della spesa del pubblico per questo tipo di giochi?

«*I dati della Siae parlano da soli: nel 1962 il pubblico aveva speso per i giochi elettronici 3 miliardi [illegible] [illegible] milioni; nel 1981: 56 miliardi 73 milioni mentre per i juke-boxes c'è stato soltanto un raddoppio della spesa: da [illegible] miliardi [illegible] 300 milioni a meno di 7 miliardi*».

La diffusione del videogioco può in qualche modo influire beneficamente sulla società?

«*C'è chi sostiene, per esempio, che il videogioco può contribuire a ridurre il flagello della droga. In Norvegia [illegible] entrate conseguite vengono utilizzate [illegible] scopi assistenziali. In alcuni paesi gli apparecchi vengono installati persino nelle scuole. Il videogioco è ritenuto [illegible] solo un modo sano di occupare il tempo libero, [illegible] anche capace di sviluppare [illegible] [illegible] attitudini psico-fisiche, per migliorare la rapidità dei riflessi*».

l. a.

A TORINO PER LA «PERSONALE» AL MOVIE E AL CENTRE

PIERRE LEAUD

a Truffaut devo dire...

Jean-Pierre Léaud rappresenta un caso unico nella storia del cinema. Ha interpretato attraverso la figura di Antoine Doinel le sue speranze di uomo e di ragazzo senza doversi invecchiare il trucco e ringiovanire in *flash back*. Da *I quattrocento colpi* (1959) a *L'amore in fuga* (1978) è stato se stesso, è stato Antoine Doinel, è stato anche François Truffaut. Cinque film, considerando e parte *Effetto notte*, con il più lirico degli autori francesi: un'esperienza «*formidabile*».

Oggi è sui 37-38, manifesta l'allegro nervosismo che gli conosciamo dallo schermo con smorfie studiate e mimiche spontanee, non direbbe minimamente impacciato nel tratteggiare una storia che avrà già raccontata mille volte. Non ha nemmeno sindrome e rigetto nei confronti di Doinel e Truffaut: «*Quando ho capito con* L'amore in fuga *che dato l'addio al mio personaggio, mi sono sentito morire e mia voi come ci si sente quando muore un amico*».

Parliamo di Truffaut, allora; le definizioni e i ricordi piovono a raffica. «*Sono fiero di avere lavorato con lui. Mi ha fatto un regalo magnifico.*

JEAN-PIERRE LEAUD

Se io "sono" Doinel, lo devo a lui. La sua differenza con Godard è che Truffaut innova all'interno sino in fondo al soggetto mentre Godard innova e forma».

C'è un pericolo di coincidere con i propri personaggi? «*Un attore non esiste che attraverso i suoi personaggi non consiste nei suoi personaggi. Uno bravo com'era Patrick Dewaere sosteneva che gli attori sono gli avvocati dei personaggi. Gli attori sono mimetici al punto da coincidere con le idee degli autori confondendo chi non fa attenzione*».

Cocteau ha detto che il cinema è la morte al lavoro perché riesce impossibile fermare nel tempo un'espressione, un sentimento. «*In questo senso Truffaut è la persona che più ama gli attori al mondo. L'importante sarebbe sapere cinema significa raccontare bene una storia con il suo principio e la sua fine oppure se si tratta di un'altra cosa. Da ragazzo per* I quattrocento colpi *mi scelse forse perché ero tanto estroverso da suggerirgli quest'idea dell'inafferrabilità della realtà con meccanico*».

Léaud si trova a Torino per la personale «Les années Doinel» dedicatagli da Movie Club e Centre Culturel. I torinesi gli hanno rivolto domande anche lugubri, tortuose, pesanti. Non ridevano neppure quando Léaud, per alleggerire il peso, ha raccontato che secondo Truffaut la maggiore disgrazia per un uomo politico è di portare le corna.

Non prendiamoci troppo sul serio, neh.

Piero Perona

TEATRO — All'Unione Culturale un teatro Multimedia

AVANGUARDIA

tecnologica sull'Orient Express

Il gruppo fiorentino Orient Express è uno specialista di teatro multimedia. Allarga cioè il discorso sui rapporti tra le arti senza paura di contaminare l'immaginazione con la tecnologia.

In uno spettacolo presentato ieri agl'Infernotti dell'Unione Culturale l'Orient Express accenna a una sua definizione globale del mondo e a un continuo divenire dell'immagine. Si vede che qualcuno tra i ragazzi di Firenze ha fatto il liceo classico e ci tiene che gli altri lo sappiano. E non è battuta.

Nel primo tempo intitolato *Ritmo Iconocrash e firmato da Barbara Pignotti il mezzo espressivo è il cinema con un missaggio di suoni e musiche che evidenziano illusioni e allusioni. Si parte da un quadro di Magritte per trovarne l'antecedente nella Primavera* del Botticelli: l'unica umana che risuoni, comunica al telefono atteso tutto il giorno mentre caleidoscopi,

DANZA PER

laser, filtri creano e distruggono le immagini sotto i nostri occhi.

Nel secondo tempo intitolato *Eurithmia* e firmato da Cesare Pergola balena sul sipario fumoni lilla anche una figura umana femminile in carne ed ossa. Tuttavia è ancora il cinema che detta legge con curiose esemplificazioni dal *De architectura* di Vitruvio e difficili citazioni dalla filosofia empirica e pitagorica (ma in apertura abbiamo persino un'apertura sulle vergini terre dell'Amazzonia).

p. per.

Concorso radio: al cinema gratis

Tessere d'ingresso gratuito nei cinematografi di tutta Italia, con la validità di un mese, saranno distribuite ai radioascoltatori autori delle migliori recensioni dei film in circolazione nelle prime visioni.

L'iniziativa, con la collaborazione dell'Agis, è nata dalla rubrica «Festival» che viene trasmessa ogni giorno da Radiodue alle 16,32 ed è dedicata al cinema, al teatro, alla televisione e alla musica. Gli ascoltatori sono invitati ad inviare le loro recensioni: le migliori, oltre premiati con la tessera, vengono lette nel corso della trasmissione.

«Festival», che è condotto da Turi Vasile e Lucio Fayaretto con la regia di Patrizia Uva, avrà come ospite fisso per la prossima settimana Alberto Lattuada.

CONCERTO — ALL'UNIONE MUSICALE

TRAVOLGENTE

Lazar Berman e Brahms

Stravagante e geniale il sovietico Lazar Berman si è presentato ieri sera al pubblico torinese dell'Unione Musicale con un programma un po' sconcertante. La grandiosa, giovanile e un po' prolissa Sonata op. 5 di Brahms. Una quindicina d'anni fa con Brahms così Berman sarebbe stato spacciato; la sua esecuzione non brilla certo per il rigore e per il nitore della tecnica, ma oggi è tutto diverso.

La travolgente potenza e suono, il fraseggio appassionato e aperto e qualsiasi sbaraglio calzano a pennello sull'ansia odierna di gesti romantici e sfrenati. Pure, a classificarlo un pianista di gusto un po' retro si sbaglia di grosso; le sue Variazioni un tema di Corelli *di Rachmaninof sono infatti esibite una lucidità e una finezza di dettaglio che lascia ammirato qualunque purista.*

Con i Preludi *op. 34 di Sciostakovic l'artista russo ci concede il primo incontro con un autentico capolavoro. Ombre neoclassiche, pantomime in controluce, perorazioni sinfoniche, guizzi inafferrabili, sempre entro una calibratissima cornice formale. Anche la modernissima classicità di Sciostakovic dura e lungo però, viene anzi spazzata via dalla Rapsodia ungherese di Liszt che descrive il carnevale di Pest. Non è solo un'esibizione di tecnica vertiginosa, ma girandola di humor che oggi assomiglia talvolta alla colonna di una comica cinematografica meccanica e paradossale.*

Il concerto dovrebbe finire qui, ma in pratica è come se cominciasse un altro in miniatura fatto con i brani fuori programma. Berman ne esegue ben cinque e di durata piccola. Una pagina celebre di Händel e poi piglio magistrale, un travolgente e magico Studio di Skriabin, la superba Gondola funebre *di Lisat, due Pezzi curiosi e molto intensi dello sconosciuto sovietico Karetnikov e la stravagante, brillantissima trascrizione di Rachmaninof della Marcia turca dalle Rovine di Atene di Beethoven.*

Enzo Restagno

STAGIONE

Orchestra Rai

E' di questi giorni la notizia che il complesso di archi della Rai di Torino sotto la direzione di Antonio Janigro effettuerà una tournée negli Stati Uniti d'America, ma già ne arriva un'altra che testimonia l'eccezionale vitalità artistica di questa orchestra.

Dalle file dell'orchestra sinfonica è sortito anche un complesso specializzato nella musica contemporanea e il debutto è fissato per questa sera e domani all'Auditorium con due diversi programmi. Gli strumentisti esperti nel repertorio contemporaneo sono numerosi e negli anni scorsi la fama del *Circolo Toscanini*, formato appunto da strumentisti della Rai, è era conquistato riconoscimenti prestigiosissimi. I complessi specializzati in questo repertorio sono poco numerosi e non tutti gi grandissimo valore, quello della Rai ha quindi le carte in regola per diventare un Ensemble di rango internazionale.

Nei due concerti del debutto il direttore sarà Gianpiero Taverna e il programma comprende, questa sera, pagine di Donatoni, Bussotti, Dallapiccola e Schoenberg scelte tra le più classiche. *Souvenir*, *Mit einem gewissen sprechenden Ausdruck*, le *Preghiere* e la *Serenata* sono nella produzione degli autori che abbiamo elencato pagine di fattura rigorosa e raffinatissima, uno splendido banco di prova per un ensemble di fuoriclasse.

e. re.

Titanus

OGGI «grande prima» in eccezionale contemporanea

ARLECCHINO - ASTOR

«... un giallo classico!» (Dario Argento)

Inizio film: ARLECCHINO 16,30 - 18,30 - 20,30 - 22,30
ASTOR 16,35 - 18,40 - 20,40 - 22,40

DA OGGI AI CINEMA
CRISTALLO e IDEAL
Il Kolossal comico del cinema italiano

PRODUZIONE JOHN D. MORTON U.S.A.
NUOVA TOURNEE EUROPEA

OGGI!!! a TORINO
Parco della Pellerina
tel. 749.6178
Debutto questa sera ore 21,15

da domani al 23 novembre spettacoli
giorno ore 16,30 e 21,15
La domenica e festivi ore 14,45 e 17,45

Prenotazione e vendita biglietti dalle 10 alla sede del Circo
Prezzi invariati negli ultimi 3 anni
CIRCO RISCALDATO
Al termine degli spettacoli sono garantiti i servizi pubblici: 2 - 71 - 3 - 59

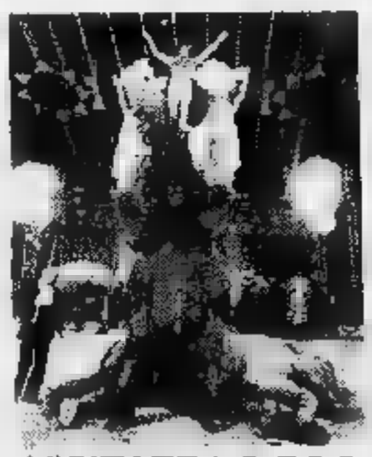

VISITATE LO ZOO
Sconti speciali a comitive

IN POLTRONA DAVANTI ALLA TV

PROVIDENCE

intenso film di Resnais

Canale 5

ORE 19,30

Galactica, telefilm. Nuova serie fantascientifica che strizza l'occhio — naturalmente in tono più dimesso — a Guerre stellari avvalendosi tra l'altro dell'apporto pressoché prioritario di John Dykstra, degli effetti speciali del celeberrimo film campione d'incassi.

Siamo nell'Anno Ventimila e un'umanità supertecnologizzata non riesce comunque a tener testa ad una banda di robot distruttori che in breve s'impadronisce della terra decretando la fine di ogni forma vivente. Ispirato forse da reminiscenze bibliche, il capitano spaziale Apollo decide di costruire una sorta di arca-astronave, sistemarvi quanti più amici (e belle amiche) gli riesce e partire alla ricerca di pianeti più sicuri.

Ben presto facendo incontra altri appartenenti alla schiera dei robot invasori (chiamati Cicloni, forse in virtù di una certa irruenza dimostrata) e, almeno una volta in ciascuna delle diciannove puntate di un'ora ciascuna, se la vede con loro regalandoci qualche minuto di esplosioni, cacce a velocità vorticosa e raggi laser.

Supporto essenziale del telefilm — più dello svolgersi, un po' scontato delle varie vicende — è comunque la già menzionata presenza di Dykstra che, oltre ad essere un fanatico macrobiotico, è anche il geniale inventore di una macchina da ripresa computerizzata in grado di trasformare impercettibilmente e con assoluta precisione di tempi le proprie ottiche regalando dimensione drammatica e realismo anche al più scalcinato dei modellini. Prima del lieto fine, previsto ovviamente per la puntata conclusiva, l'equipaggio del capitan Apollo oltre a guerreggiare abbondantemente intreccia love story e vive curiose esperienze di viaggio stellare. Nel complesso non delude chi lo guarda.

ORE 20,30

Flamingo Road, telefilm. Pur riuscendo a registrare sensibili manifestazioni di successo (è sintomatico tra l'altro che Canale 5 non ne abbia ancora diffuso gli indici di gradimento che fa di solito dopo ogni puntata di **Dallas**), la serie continua a dominare una delle serate di maggior ascolto. L'episodio di stasera, intitolato *I nastri di Titus*, vede appunto Titus, l'ambiguo sceriffo di Truro organizzare un sofisticato apparato di microfoni e collocarlo nelle stanzette del locale di Lute Mare, locale noto per offrire ai clienti piacevoli convegni riservatissimi con piacenti mercenarie. Scopo dell'operazione di Titus non è naturalmente quello di far rispettare la legge sulla prostituzione, quanto invece quello di procurarsi una solida ricchezza in breve tempo ricattando i maggiorenti che si recano abitualmente nel locale. Lane Ballou, sempre per restare in tema, intanto fa uno spiacevole incontro: un tale a conoscenza del suo passato poco pulito e, come pare sia l'uso, deciso a approfittare della cosa per aumentare di qualche zero il conto in banca.

Delusione per i sostenitori della bellissima Morgan Fairchild: stasera la protagonista della serie compare pochissimo.

Retequattro

ORE 19,30

Charlie's Angels, telefilm. Continua anche la cura intensiva del telefilm semipoliziesco che per un po' di tempo contese a **Dallas** i primati dell'ascolto (prima di precipitare improvvisamente a posizioni quasi indegne). Gangster pasticcioni stasera rapiscono un trasportatore di ghiaia noto per i suoi rapporti extraconiugali e, seguendo una linea d'azione poco chiara, decidono di rapire anche la moglie. Ma si sbagliano, e scambiano l'angelo Kelly per la loro vittima, facendo sì che le indagini possano iniziare e portarci al cinquantacinquesimo minuto al rituale inseguimento che prelude il lieto finale.

ORE 20,30

Cipria, varietà. Nuova puntata del programma di Tortora, sempre più simile a **Fortobello,** ma con l'aggiunta della pubblicità e con una felice autolimitazione dell'onnipresenza tortoriana. Stasera Luttazzi apre la trasmissione cantando «Vecchia America», mentre Tortora lo segue intervistando — come si dice — senza peli sulla lingua Vitti, più che mai impegnata a comparire in tv due film attualmente in circolazione da sostenere e «promuovere». Il cantante ospite è Claudio Villa che curiosamente si cimenta in una canzone di Renato Zero, mentre Franca Valeri continua a riferire di un immaginario flirt giovanile (sempre lo Zero) e l'onorevole socialdemocratico Di Giesi si esibisce insolitamente in veste di cantante.

Immutato l'assetto delle restanti rubriche: Andrea Giordana legge una lettera d'amore inviata dai telespettatori, la sosia della regina Elisabetta prende amorevolmente in gioco Casa Reale e Tortora chiude il sipario eleggendo un'anonima telespettatrice Cenerentola della settimana.

SPORT

Il documentario «Supermundial», realizzato in Spagna durante i 40 giorni dei campionati di calcio da Beppe Pertì e Gianfranco De Laurentis, verrà trasmesso nel corso della rubrica «Sport Sette» a cura della redazione sportiva del Tg2, stasera alle ore 22,30.

Per il «faccia a faccia» saranno impegnati nello studio 10 di Tg2 sport Sergio Campana, presidente dell'associazione calciatori e il giornalista Gualtiero Zanetti. La «diretta» della rubrica sarà dedicata al pugilato con la telecronaca da Foggia Severo (Foggia) del titolo europeo dei pesi welter, Michillo-Benes.

Rai-Rete 3

ORE 22,15

Providence, Francia drammatico 1976. Dopo **Stavisky,** ancora un film di Resnais, regista francese di alta scuola che in una recentissima intervista il collega Fellini ha ammesso di ignorare dai tempi di **L'anno scorso a Marienbad.** Film tutto a base di flash back (l'azione vera e propria sarebbe infatti un po' noiosa, oltre che pochissima), **Providence** si avvale dell'apporto di John Gielgud, regista e attore inglese classe 1904, mattatore in teatro in ruoli shakespeariani, come vuole la prassi, e definito dalla critica cinematografica interprete «raro» e «splendido». Dirk Bogarde e Ellen Burstyn sono gli interpreti principali degli angosciosi sogni e ricordi dell'anziano potagonista.

Italia 1

ORE 20,30

La vergine e il tetto, Usa commedia 1953. Commedia sentimentale per chi vuole divertirsi, tutta intessuta sul duetto simpaticissimo che ci propongono William Holden architetto donnaiolo e Maggie McNamara, carina quanto non notissima, servizievole e devota fidanzata, ferma come una roccia nei suoi propositi di illibatezza prematrimoniale. Verso la metà film, con pochi secondi di presenza, tanti però da giustificare la presenza sul suo nome sui manifesti, compare anche Niven nella parte di secondo corteggiatore della protagonista.

C.R.C.

ORE 21,30 **Il colosso d'argilla,** Usa drammatico **Film** che ritorna continuamente nelle pagine dei critici ogni volta che si parla della boxe nel cinema, anche perché probabilmente si tratta del miglior film sull'argomento. Bogart giornalista è un modello di intensità e stile. Lo affiancano altri colossi, tra cui un triste e amarissimo Steiger.

DOVE ANDIAMO STASERA IN CITTA'

TUTTI IN PISTA

(per il più grande spettacolo)

CIRCO AMERICANO, parco della Pellerina, ore 16,30 e 21,15, trentadue attrazioni comprendenti tra l'altro i clown musicali Rastelli, i fratelli Farrell al filo doppio, tigri reali del Bengala del domatore Ruppert Bemmerl.

Pubblico: tutti.

Durata: due ore e 45 minuti (escluso l'intervallo di un quarto d'ora circa).

Prezzi: dalle 5 mila alle 15 mila lire suddivisi in sei ordini di posti. Per informazioni e prenotazioni telefonare al 749.6178. Le visite allo zoo sono possibili dalle 10 alle 16.

CONCERTI

CONSERVATORIO - I Musici di Torino, ore 21. I migliori Diplomati 1982 del Conservatorio di Brescia. Enrico Reali, pianoforte; Filippo Lama, violino; Silvia Bertoletti, pianoforte; Antonio Carbonelli, pianoforte.

Pubblico: appassionati, amanti della musica.

Durata: due ore circa.

Ingresso: libero.

AUDITORIUM, ore 21, musiche di Donatoni (Souvenir, per 15 strumenti - Kammersymphonie op. 18). Bussotti (Mit einem gewissen sprechenden Ausdruck, per complesso da camera). Dallapiccola (Preghiere, per baritono e orchestra da camera), Schoenberg (Serenata op. 24). Direttore Gianpiero Taverna: baritono Claudio Desderi. Gruppo di musica contemporanea della Rai di Torino.

Pubblico: appassionati, amanti della musica.

Durata: due ore.

Ingresso: libero per gli abbonati alle stagioni sinfoniche. Biglietto (posto unico) lire 3000. Ridotti, lire 2000 (giovani fino a 20 anni - Anziani oltre 65 anni).

TEATRO

INFERNOTTI, via Cesare Battisti 4/B, ore 21. Teatro U! e Unione Culturale presentano «Eurithmia» e «Ritmo Iconocrash» del Gruppo «Orient Express» di Firenze. — L'Orient Express è un nuovissimo gruppo teatrale fiorentino nato sotto la direzione di Cesare Pargola dalla compagine di Marchingegno appena disciolta —. «Eurithmia» è un incontro-performance che procede per quadri sonoro-visivi. «Ritmo Iconocrash», di Barabara Pignotti, trova origine nell'opera di Magritte, il cui dipinto «Le bouquet tout-fait» è alla base di una serie di scomposizioni e ricomposizioni, di stampo surrealista.

Pubblico: tutti.

Durata: un'ora e venti.

Ingresso: lire 5000.

ERBA, via Moncalieri 241, ore 21,15, spettacolo di danza contemporanea con il «Gruppo Contrasto» diretto da Carla Perotti. Lo spettacolo è suddiviso in due parti. Nella prima, della durata di mezz'ora, le ragazze del corpo di ballo salgono le poltrone da sbarra e fanno i loro esercizi accompagnate dalla musica. La seconda parte è denominata «Per assurdo» con brani di Philippe Glass, Tangerine Dream, Brand X e Gentle Giant. Le coreografie sono di Carla Perotti; i costumi di Claudine Kirkmann; le maschere di Ovidio Melis.

Pubblico: appassionati, amanti della danza.

Durata: un'ora e trenta minuti.

Ingresso: lire 5000; lire 3000 per chi frequenta scuole di danza (previa esibizione del tesserino).

IL PERSONAGGIO

TINO FRAGALA', *direttore discoteca Charleston Music Hall, via Cavalcanti 5. «Anche quest'anno il punto di forza del nostro locale sarà lo spettacolo d'evasione, in programma tutte le sere verso le 23,30. La stagione vera e propria la inaugureremo a fine mese con un'autentica sorpresa. Per il resto cantanti, attori, balletti, imitatori, cabarettisti, spettacoli d'arte varia e feste in costume costituiranno il calendario in via di definizione dei prossimi sei mesi.*

ACCADE

PIEMONTE ARTISTICO CULTURALE, via Roma 264, ore 21, incontro con la poesia. Conversazione di Albino Galvano. Lettura di Stefano Ghione. Presentazione di Aldo Spinardi.

L'UOVO, via San Domenico 1, secondo piano, ore 21,30, «serata al pianoforte» con Franco «Fifi» Fratta. Musica classica e jazz a richiesta. Barbara e le sue amiche invitano alla degustazione delle loro torte.

CAMPUS via U. Rattazzi 4, alle ore 21, Enrico Fubini, Franco Mondini, Roberto Precerutti e Giancarlo Roncaglia presenteranno il libro di Maurizio Gianotti «Jazz ed Estetica». Sarà presente l'autore. Intervento musicale del pianista Corrado Abrate.

ASSOCIAZIONE CULTURA FEMMINILE, corso V. Emanuele 101/A, ore 17, Maria Luisa Tibone parlerà sul tema «Francesco d'Assisi - Immagini per un protagonista».

GALLERIA LA ROCCA, ore 18, inaugurazione della mostra «Xanti Schawinsky - Un maestro del Bauhaus», opere grafica.

DISCOTECHE

KING EDWARD, via Calandra 16, ore 23, «giochi ed estrazioni di premi». — L'arredamento interno ricorda vagamente un castello scozzese. In sala funziona un videoproiettore gigante proiezioni continue e possibilità di collegamenti diretti con la televisione.

Pubblico: compagnie, coppie.

Orario: dalle 21,30 alle 3.

Ingresso: lire 10 mila

EVERGREEN, via Sacchi 28, ore 23, «Così, fra amici», chiacchiere, incontri e cabaret a cura del cantautore Enzo Mairo. — Osserva i fatti quotidiani, dialoga con il pubblico instaurando subito un filo comunicativo fatto di semplicità e immediatezza.

Pubblico: tutti.

Orario: dalle 21,30 alle 2.

Ingresso: lire

NEPENTHA, corso Brescia, ore 21,30, «L'Arcigiovedì», con i Blind Alley in concerto. — Completamente rinnovato, il Big si presenta oggi al pubblico con una serie di novità: gradinate per sedersi intorno alla pista da ballo, grande schermo per proiezioni di filmati musicali e d'animazione, palco per concerti di gruppi dal vivo, giochi elettronici, pizza, spaghetti, birra alla spina ed un computer che diventerà il protagonista nei giochi delle anime gemelle, dell'oroscopo, dei bioritmi, e i Blind Alley, che inaugurano stasera il ciclo di concerti di musica rock, sono in tre: Gigi Restagno, 24 anni, basso e voce; Luca Bertoglio, 20 anni, chitarra; Marco Ciari, 20 anni, batteria. Sono insieme dal gennaio del 1980. Suonano un beat velocizzato e indurito tipo Clash. Stasera saranno in pedana per una trentina di minuti.

Pubblico: giovani.

Orario: dalle 21,30 alle 2.

Ingresso: lire 3500 (lire 3000 soci Arci).

Rete uno

13 — **Cronache italiane**, attualità
13,30 **Telegiornale**
14 — **Illusioni perdute**, sceneggiato. Regia di Maurice Cazeneuve. Quarta puntata
14,30 **Oggi Parlamento**
14,40 **Prisma**, settimanale di varietà spettacolo del Tg1
15 — **Antiche genti italiche**, documenti. Terza puntata: I Lucani
15,30 **Trapper:** può vivere medico?, telefilm
16,20 **Jackeon fi**, un cartone animato avventure e le canzoni del celebre complesso
16,45 **Dick Barton agente speciale**, telefilm
17,05 **Avventure e amori Nero, cane di leva**, cartoni animati
17,20 **Tre nipoti un maggiordomo:** Maudie, telefilm
17,45 **Gli antenati**, cartoni animati
18,15 **Tg1 cronache**, attualità
18,50 **Chi si rivede!**, spettacolo di varietà di Terzoli Vaime. Regia di Romolo Siena. Quarta puntata
19,45 **Almanacco del giorno dopo**
20 — **Telegiornale**
20,30 **Illusione**, musica, balletto e altro. Spettacolo di Gianni Boncompagni presentato da Giancarlo Magalli. Il mago Silvan stasera ripete un numero che abbiamo già visto compiere dal prestigiatore americano Copperfield per la serie I numeri Uno, consistente nel sezionare in quattro parti una ragazza e ricomporla. Rettore canta «Lamette»
21,40 **Il ritorno del Santo:** Ghigliottina in Hyde Park, telefilm. *Un noto fisico nucleare semiimpazzisce e viene allontanato dai colleghi. Impoverito, a fare il posteggiatore nel centro di Londra. cova ancora molto astio un giorno miete varie vittime, facendo esplodere una bomba. Poi promette di farne esplodere un'altra, molto più potente. Questo a meno che il Santo non lo trovi*
22,30 **Telegiornale**
22,40 **Islam,** documenti. Il mondo islamico viene diviso in due grandi correnti: sunniti e sciiti. I sunniti difendono la supremazia della «comunità dei fedeli», mentre gli sciiti sostengono che la luce divina che illuminò il profeta si estende anche a tutti i discendenti

Rete due

13 — **Tg2 ore tredici**
13,30 **Scuola,** museo territorio, documenti
14 — **Videogames,** giochi
14,15 **Doraemon**, cartoni animati
14,35 **Videogames,** giochi
14,40 **L'incredibile evasione,** telefilm
15,40 **Doraemon**, cartoni animati
16 — **Io e i numeri.** Quinta puntata: matematica e medicina. Pre- Paola Perissi
16,30 **Università canzonetta,** varietà musicale. 14ª puntata trasmissione che si propone di offrirci una panoramica generale della canzonetta degli Anni 60. Ospite di stasera è Peppino Capri. brano che canta Malattia. Nel corso del programma: Care ragazze: Il bacio di Giuda, telefilm. *Duncan, datore di lavoro di Dudley, è rimasto senza governante. Muriel, piena di attenzioni, cerca allora risolvere il problema alla base trovandogli una moglie. Allo scopo organizza un party, succede che Duncan si presenta in compagnia di un'amica*
17,30 **Tg2 flash**
17,35 **Dal Parlamento**
17,40 **Terza pagina,** attualità
18,40 **Tg2 sportsera**
18,50 **I professionals:** La pentita, telefilm. *Nasce un gruppo di terroristi. La donna del capo dopo un po' dà segni di cedimento, e gli uomini del C15 cercano di farla parlare. Lei accetterebbe, ma le informazioni che ha sono effettivamente pochissime*
19,45 **Tg2**
20,30 **Il posto al sole, guerra d'Etiopia 1935-1936.** Seconda puntata del programma che ripropone filmati sul conflitto italo-etiopico 1935-1936. Anche questa puntata, riguardante fasi culminanti della guerra, avvale documenti realizzati in loco da cineoperatori di tutta Europa e piuttosto imparziali
21,20 **Appuntamento al cinema,** i film che vedremo sul grande schermo
21,25 **Il pianeta Totò,** il principe risata raccontato in venti puntate. Terza puntata
22,15 **Tg2 stasera**
22,25 **Tg2 sportsette,** appuntamen- con cronache, inchieste dibattiti sugli avvenimenti sportivi della settimana. In diretta da San Severo: **Boxe,** Minchillo-Benes, titolo europeo pesi welter
23,35 **Tg2 stanotte**

Rete tre

17,40 **Voci spagnole della lirica:** José Carreras. Estrellas la opera
18,30 **L'orecchiocchio,** quasi un quotidiano tutto di musica
19 — **Tg3**
19,30 **Ma saremo che noi stessi** Attraverso confessioni di giovani omosessuali torinesi ricompone una nuova figura di omosessuale che prende le distanze da quella tradizionale - Intervallo con Gianni e Pinotto, cartoni animati
20,05 **Asili nido, un laboratorio europeo:** S - Intervallo con Gianni e Pinotto, cartoni animati
20,40 **Lo scatolone,** antologia di nuovissimi, nuovi e seminuovi. Con Sergio Endrigo
21,40 **Tg3** - Intervallo con Gianni Pinotto, cartoni animati
FILM 22,15 **Providence,** di Alain Resnais, Dirk Bogarde, Ellen Burtsyn. Francia, drammatico 1976. *Lunga notte di uno scrittore che, al suo 78° compleanno, trascorre una notte insonne a mescolare ricordi fantasticherie. Al mattino viene festeggiato dai parenti e ritrova po' di fiducia*

Svizzera

18,05 **Per i ragazzi:** Natura amica, rivista mensile sulla natura e sull'ambiente
18,45 **Telegiornale**
18,50 **Mash,** telefilm
19,15 **Confronti,** temi d'attualità regionale
19,50 **Il Regionale,** rassegna di fatti avvenimenti della Svizzera italiana
20,15 **Telegiornale**
FILM 20,40 **grande** , di Fritz Lang, con Glenn Ford, Lee Marvin, Gloria Grahame. Usa, drammatico 1954. *Un funzionario di polizia si suicida. L'indagine sulle cause del gesto viene affidata a un tenente che coraggiosamente risale fino al capo della banda di gangsters che ha corrotto mezza polizia. Il tenente viene minacciato, sua moglie viene uccisa, lui stesso sfugge a vari attentati ma alla fine ha partita vinta.*
22,15 **Grande schermo,** quindicinale attualità cinematografiche
22,30 **Telegiornale**
22,40 **Bessie Griffith Festival di Montreux 1981**
23,10 Svizzera-Urss, cronaca differita - Al termine: **Telegiornale**

Italia1 58-41-25-23 (Antenna Nord)

14 — **Hospital,** telefilm
FILM 14,50 **Qualcosa scotta,** di Delmer Daves, con Troy Donahue, D. McGuire. Usa drammatico 1962 — *Una giovane ragazza madre ha due pretendenti ma rimanda sempre le perché non sa chi scegliere. E' lo stesso figlio a farle fare la scelta giusta*
16,30 **Cartoni**
17 — **Bim Bum Bam,** per i ragazzi: I Superamici, cartoni animati
17,30 **Diff'rent strokes - contro Manhattan,** telefilm
18,30 **Selvaggio West,** telefilm
19,30 **Harry e Kip,** telefilm
20 — Vita da strega, telefilm
FILM 20,30 **La vergine sotto il tetto,** Otto Preminger, con William Holden, Maggie Smith. Usa commedia 1953 — *Un giovane architetto s'innamora di una giovane, che vorrebbe sposarlo ma ha timore per la fama di seduttore evanescente. Per portarlo all'altare probabilmente il solo sistema quello di continuare a sostenere la propria illibatezza*
22,35 **Fbi,** telefilm
23,30 **Grand Prix,** cartoni animati

Montecarlo

14,30 **Il circolo Pickwick,** sceneggiato. Quarta puntata
15,40 **Il pianeta delle scimmie:** L'uomo volante, telefilm
16,30 **Il mondo di Paul,** cartoni animati
17,30 **Discoring,** musicale
18,30 **Notizie flash - Bollettino meteorologico**
18,35 **al risparmio gia,** settima puntata. Rubrica condotta Ruggero Orlando
19,05 **Shopping,** guida agli acquisti presentata da Paola Protasi
19,20 **Telemenù,** una ricetta
19,30 **sapone,** telefilm
20 — **Il mio amico Bottoni:** L'antifurto di Mike, telefilm
FILM 20,30 **L'avventuriero di Macao,** di Joseph Sternberg, con R. Mitchum, J. Russel. Usa, avventuroso 1952. *Americano capitato Macao viene creduto dal capo dell'organizzazione del gioco clandestino un agente segreto inviato per raccogliere prove contro di lui. Allora cerca di farlo uccidere dai suoi killers*
22 — **L'ultima cabriolet,** sceneggiato
23 — **Chrono,** rassegna di automobilismo - Al termine: **Notiziario - Oroscopo**

Capodistria

16,30 **Confine aperto,** trasmissione in lingua slovena
17 — **La scuola,** appuntamento con i più giovani: cartoni animati
17,30 **Notiziario**
18 — **I miserabili:** Il delitto il perdono, telefilm
19 — **Orizzonti**
19,30 **Telegiornale - Punto d'incontro - Vetrina in Jugoslavia**
20,15 **Errori giudiziari:** Due modi di testimoniare, telefilm
21,15 **Telegiornale - Tuttoggi**
21,30 **Vetrina in Jugoslavia**
21,35 **conosce l'arte?,** asta telefonica - **Telegiornale**

il meglio alla radio

UNO (FM 92; 1)

13,35 **Master.** Musica, notizie anteprime mondo musicale
14,30 **Ci sarà una volta...** Operina buffa in 8
15,03 **Radiouno Servizio.** «Megabit» settimanale di tutte le scienze di Katia Sinò
16 — **Paginone** a cura di Giuseppe Neri
18,38 **Spazielibero - I programmi dell'accesso**
19,30 **Radiouno jazz '82.** L'avventura del jazz di Luigi Martini
20 — Collezione Teatro **telici.** Tre atti di André Puget. Traduzione di Silvano D'Arborio, regia di Marco Visconti
21,40 **Intervallo musicale**
21,52 **Obiettivo Europa.** Colloqui trisettimanali su arte, cultura e spettacolo condotti da Giuseppe Lluccio
22,27 Audiobox: **Fonosfera** cura di Armando Adolgiso e Pinotto Fava, «Sentito vivere»

DUE (FM 95,6)

13,41 **Sound Track.** Curiosità, informazioni, ricordi vecchi e nuovi film e delle loro musiche presentati da Francesco Valrano
15 — **Il dottor Antonio** di Giovanni Ruffini. Lettura integrale a più voci diretta da Sandro Rossi
15,42 **Concorso radiodrammi selezionati e prodotti dalle sedi regionali Rai**
16,32 **Festival!** Programma di cinema, teatro, radio, televisione raccontato da Turi Vasile Lucio Favaretto
17,32 **Le ore della musica** a cura di Laura Padellaro
18,32 **Il giro del Sole.** Voci dal mondo delle lettere, delle arti e delle scienze
20,10 **Tutti quegli anni fa.** Cronaca, musica e costume '60 all'80
21,30 **Viaggio la notte.** Poesie prose scelte da Paolo Petroni
22,50 **Radiodue 3131 notte.** Programma d'intrattenimento in diretta

TRE (FM 98,2)

12 — **Pomeriggio musicale** cura Paolo Donati
15,30 **Un certo discorso** cura di Pasquale Santoli
17,30 **Spazio Tre.** Musica e attualità culturali presentate da Sergio Vecchio
21 — **Rassegna rivi** a cura Alessandro Cecchi Paone
21,10 **Passione greca.** Opera in quattro atti. Testi e musica di Bohuslav Martinu. Versione ritmica italiana di Maria Maddalena Parisi
23 — **Il jazz.** Improvvisazione e creatività nella musica

G.R.P. Canali 42-60-66

FILM 14,30 **La figlia del mendicante,** [redacted] Carlo Campogalliani, con Paola Barbara. Italia drammatico 1951 — *Durante il Risorgimento una giovane si batte con l'aiuto di un patriota per scagionare il padre, ingiustamente accusato dell'uccisione di [redacted] dama. Indagini condotte segretamente portano a conclusioni diverse da quelle a cui è arrivata la giustizia. Lieto fine*
16 — [redacted] **Smart,** telefilm
16,30 **Vincente e piazzato**
16,50 **Grp spettacoli**
FILM 17 — **Robin Hood l'arciere di Sherwood,** [redacted] Frank Bellmut, [redacted] Charly Bravo. Spagna avventuroso 1976 — *Versione spagnola e consona alla tradizione della nota leggenda. Robin è un nobile che ruba ai ricchi per donare ai poveri e [redacted] [redacted] accelerare il ritorno in patria del sovrano legittimo*
18,30 **Le avventure di Lupin III,** cartoni animati
18,50 **Gli gnomi,** cartoni animati
19,20 **Grp flash**
19,35 **Torino teatro**
20,05 **Get Smart**
20,30 **Il grillo parlante,** cabaret [redacted] Beppe Grillo
20,35 **Moving on,** telefilm
FILM 21,30 **Il colosso d'argilla,** [redacted] Mark Robson, con Humphrey Bogart, Rod Steiger. Usa drammatico 1956 — *Una banda di disonesti decide [redacted] far quattrini sfruttando un pugile ingenuo. Con l'aiuto di un giornalista disoccupato gli fanno una grande pubblicità e con un po' di incontri truccati gli assicurano una rapida carriera. Quando uno degli avversari muore sul ring, il pugile è preso [redacted] rimorsi, mentre il giornalista rivela tutto quello che sa*
23,10 **Il grillo parlante**
23,15 **Grp flash**
FILM 23,30 [redacted] [redacted] [redacted] **Operazione squalo bianco,** di Filippo Ratti, con Giorgio Ardisson, Franca Polesello. Italia spionaggio —
0,30 **Dai giornali di oggi,** rassegna della stampa cittadina
FILM 1 — **Nemici per la pelle,** [redacted] Jean Gabin, Louis [redacted] Funès. Francia comico
FILM 2,30 **Sexy club,** sexy
FILM 4 — **I pappagalli,** con Walter Chiari. Italia comico
FILM 5,30 **Catastrofe,** Giappone fantascienza

Canale [redacted] Canali 32-36-43-61-69

13,30 **Aspettando il domani,** sceneggiato
14 — **Sentieri,** sceneggiato
15 — **Una vita da vivere,** sceneggiato
16 — [redacted] **Doctors,** sceneggiato
16,30 **Alice,** telefilm
17 — **Piccole donne,** cartoni animati
17,30 **Gotrinito,** cartoni animati
[redacted] — **Hazzard,** telefilm
18,30 **Popcorn,** musicale. Con Claudio Cecchetto, Stefania Mecchia
19 — **Charlie Brown,** cartoni animati
19,30 **Galactica,** telefilm
20 — **Flamingo road,** telefilm
[redacted] 21,30 [redacted] **uomo,** [redacted] **donna,** [redacted] Claude Lelouch, con Anouk Aimée, Jean-Louis Trintignant. Francia drammatico 1966 — *Una giovane vedova [redacted] un corridore automobilistico si conoscono per caso [redacted] intensificano i loro incontri. Un giorno si dichiarano reciproco [redacted] [redacted] ci vuol tempo perché affetto e dedizione maturino il loro rapporto.* Grande successo internazionale, rivalutò [redacted] cinema sentimentale e fece piangere legioni [redacted] spettatrici
23,25 **Basket Usa Nba**

R.T.A. Canali 62-31

FILM 16 — **Morire d'amore,** [redacted] André Cayatte. Francia drammatico 1971 — *Da un autentico caso di cronaca la vicenda di un'insegnante sessantottista che s'innamorò di [redacted] alunno e che i genitori di lui, minorenne, denunciarono per corruzione. Onde non subire la vergogna del pubblico additamento la professoressa si era suicidata*
17,30 **Spunky,** cartoni animati
18 — [redacted] **Palace,** telefilm
19 — **Lo sport**
19,30 [redacted]
20,30 **Detective,** telefilm
FILM 21 — [redacted] **mia cara mamma nel giorno del suo compleanno,** di Luciano Salce, con Eleonora Giorgi. [redacted] commedia 1974 — *Un trentenne vive ancora come un bambino, soffocato [redacted] terribile madre che, tra l'altro, gli impedisce anche di conoscere donne. Finalmente [redacted] ca[redacted] [redacted] inizia alle gioie dell'amore e lo convince che è meglio scappare con lei. Pur [redacted] non perderlo la madre decide di ucciderlo soffocandolo*
22,30 **La spia dell'Imperatore,** sceneggiato
23,30 **Lo sport**

Telestudio (Retequattro) Canali 24-45

14 — **Dancin'Days,** sceneggiato
FILM 14,50 [redacted] [redacted] **Pasqua,** [redacted] Charlton Heston, Elsa Martinelli. Usa commedia 1963
17 — **Teppei,** cartoni animati
18,30 **La squadriglia [redacted] pecore nere,** telefilm
19,30 **Charlie's Angels,** telefilm
20,30 **Cipria,** rotocalco presentato da Enzo Tortora
FILM 21,30 **Psyco,** di Alfred Hitchcock, con Anthony Perkins, Janet Leigh, Vera [redacted]. Usa drammatico 1961 — *L'impiegata di un'agenzia immobiliare riesce a rubare una grossa somma [redacted] una cliente e scappa [redacted] Sam, suo fidanzato. Qualcuno la uccide in un albergo e sparisce con [redacted] somma, mentre [redacted] sorella ingaggia un detective per scoprire l'assassino. Quando anche il detective sparisce misteriosamente si sospetta [redacted] madre [redacted] del proprietario dell'albergo*
23,30 **La boxe di mezzanotte**
FILM 24 — **La [redacted] [redacted] due volte,** con Dean Reed. Italia giallo 1970
FILM 1,45 **Sumuru regina [redacted] Femina,** [redacted] Jess Franco. Germania avventuroso 1971

Quarta Rete Canali 22-35-67

FILM 14 — **La cintura [redacted] castità,** con Tony Curtis, Monica Vitti. Italia commedia — *Cavaliere parte per le Crociate mettendo [redacted] cintura alla moglie. Dopo un po' lei si sente sola [redacted] contravvenendo agli ordini [redacted] di raggiungerlo. Attraverso mille peripezie lo ritro[redacted] in Terra Santa*
15,30 **Ufo Diapolon,** cartoni animati
16 — **Bluey,** telefilm
17 — **Bem,** cartoni animati
17,30 **Filmati musicali a richiesta**
18 — **Ufo Diapolon,** cartoni animati
19 — **Una strana [redacted]** telefilm
19,30 **La fabbrica di Topolino,** cartoni animati
20 — **Missione impossibile,** telefilm
20,50 **Cronache del cinema**
21 — **Tg4 Sport**
22 — **Il detective,** telefilm
22,45 **Astropanorama**
22,50 **Una strana ragazza,** telefilm
23,20 **Bluey,** telefilm
FILM 0,30 **Conto alla rovescia,** di Roger Pigaut, [redacted] Serge Reggiani. Francia drammatico — *Uscito di prigione dopo 15 anni cerca quelli che ce l'hanno mandato. Riuscito ad individuare chi ha parlato, fa la sua vendetta*

Teleradio city Canale 63

14,30 **Peyton Place,** telefilm
15,30 **Fantasilandia,** telefilm
16,30 **I cartoni animati di Hanna e [redacted]**
17 — **Matt and Jenny,** telefilm
17,30 **Butch Cassidy,** telefilm
18 — **Baldios,** cartoni animati
18,30 **Torton,** cartoni animati
19 — **Peyton Place,** telefilm
20 — **Telefilm**
20,30 **L'enigma che viene [redacted] lontano,** telefilm
FILM 21,30 **Una [redacted] chiamata Tamiko,** di John Sturges, con Laurence Harwey, F. Nuyen. Usa commedia 1963 — *Fotografo arrivista s'innamora di una dolce giapponese e de[redacted] scegliere fra lei [redacted] la bella miliardaria che corteggia da tempo e che finalmente gli ha detto di sì*
FILM 23 — **La supertestimone,** con Monica Vitti, Ugo Tognazzi. Italia commedia 1971 — *Maestrina con la sua testimonianza fa condannare un proiettore accusato di aver ucciso [redacted] sua protetta. Poi ha dei dubbi e ritratta, innamorandosi nel frattempo [redacted] lui [redacted] sposandolo. Alla fine lui rie[redacted] a convincerla a prostituirsi*
0,30 **Sulle strade della California,** telefilm

Quinta [redacted] Canale 47

FILM 14 — **Una famiglia sottosopra,** di Claude Binyon, con Ann Sheridan, Victor Mature. Usa commedia 1950 — *Il vecchio [redacted] cade e muore, ma i nipoti, che temono di essere accusati [redacted] averlo aiutato a cadere, ne fanno sparire il cadavere. Saputo che lo zio aveva stipulato un'assicurazione sulla vita [redacted] loro favore, cercano [redacted] metterci le [redacted] sopra. Ma l'agente [redacted] assicurazioni li smaschera e sposa loro sorella*
16 — **Papà ha ragione,** telefilm
16,30 **Amore in soffitta,** telefilm
17 — **Grand Prix,** cartoni animati
17,30 **Gordian,** cartoni animati
18 — **Questa magnifica dozzina,** cartoni animati
18,30 **Love boat,** telefilm
19,30 **Una famiglia piuttosto intraprendente,** telefilm
[redacted] 20,30 **I gladiatori dell'anno 3000,** [redacted] David Carradine, C. Lynch. Usa fantascienza 1979
22,15 **The Invaders,** telefilm
FILM 23,15 [redacted] **mista,** [redacted] Dagmar Lassander. Italia sexy 1975
FILM 0,45 **Pensionato particolare per signorine [redacted] buona famiglia,** [redacted] E. Coll. Francia commedia 1979

Videogruppo Canali 52-54-57

14,45 **Guida [redacted] sopravvivenza,** piccoli annunci economici in diretta per telefono con Francesca Audero
15,30 [redacted] **in pista,** settimanale [redacted] automobilismo internazio[redacted]
16 — **Lassie,** cartoni animati
16,30 **Le a[redacted] dell'Ape Maia,** cartoni animati
17 — [redacted] **Man,** cartoni animati
17,30 **L'uomo tigre,** cartoni animati
18,30 **Giochi a premi [redacted] [redacted]**
19 — **Videonotizie**
19,30 **Dottor Kildare,** telefilm
FILM 20,30 **Tutti fratelli nel West da parte di padre,** [redacted] Sergio Grieco, [redacted] Antonio Sabato, Esmeralda [redacted] [redacted] western 1973 — *Un avventuriero [redacted] la quinta parte di una pepita d'oro su cui [redacted] incisa la mappa della miniera [redacted] deve impadronirsi degli altri quattro pezzi. Ci [redacted] ma riesce a ricavarne poco oro*
22,30 **Doris Day,** telefilm
23 — **Kodjak,** telefilm
23,30 **Videonotizie**
FILM 24 — Titolo non pervenuto in tempo utile

Tele Subalpina Canale 46

FILM 13 — **Il pianeta dove [redacted] verde,** con Jim Davis, Barbara Turner. [redacted] fantascienza 1957
FILM 15 — **Ore zero commandos invisibili,** con Jack Mahoney. [redacted] guerra 1964
FILM 16,30 [redacted] **furia [redacted] giganti,** [redacted] Richard Harrison. Italia guerra 1971
18,30 **Magnetoterapia**
FILM 20,15 **[redacted] conquistatore d'Oriente,** [redacted] Tanio Boccia, con Gianna Maria Canale. [redacted] avventuroso 1961
22 — **I prezzi della settimana**

Tv Flash Canali 39-26

FILM 15,45 **Peppino [redacted] [redacted] nobile dama,** con Emma Gramatica, Peppino [redacted] Filippo. Italia commedia 1959
FILM 17 — **Il grano,** con Eleonora [redacted] Drago. Francia drammatico 1959
18,45 **Il cavaliere solitario,** telefilm
19,30 **Flash attualità**
19,45 **I più grandi maghi [redacted] [redacted]**
20,45 **Kronos,** telefilm
FILM 21,35 **Da Las Vegas in mutande,** [redacted] Fernadel. Francia commedia
22,50 **Flash attualità - Film**

Primantenna Canali 37-44

14,30 **Ragazzi in gamba,** telefilm
15 — **New Scotland Yard,** telefilm
16 — **Telemarket,** mercatino di novità
18 — **Cartoni [redacted]**
18,30 [redacted] **in tv**
19,40 [redacted] **Insieme,** giochi a premi in diretta per telefono
20 — **Hazzel,** telefilm
21 — **Superclassifica show,** i filmati delle canzoni della hit parade
21,45 **Quinta dimensione,** cartomanzia
22 — **Aggiudicato a...,** asta telefonica

Studio Nord Canali 51-56-68

FILM 14 — [redacted] [redacted] **vento,** con Bianca Maria Ferrari. Italia commedia 1958
15,45 **Filmati musicali**
FILM 16,15 **Uomini [redacted] fondo,** di F. De Robertis. Italia documentario 1941
18 — [redacted] [redacted]
19,05 **Giorno dopo giorno, almanacco**
19,15 **Canavese oggi**
19,40 **Ironside,** telefilm
FILM 20,30 **Anchieta,** di Paulo Cesar Saraceni. Brasile storico 1975
22,30 **La famiglia Smith,** telefilm
[redacted] 23 — **Film**

Telecupole Canali 27,500-64

FILM 13 — **I padroni [redacted] città,** Italia poliziesco
15 — **Good Life,** telefilm
15,45 **Andiamo al [redacted]**
16 — **Black Beauty,** telefilm
16,30 **Boys and girls,** telefilm
17 — **Penelope Pistop,** cartoni animati
17,30 **Il mondo dei bimbi,** varietà
18,30 **La gang degli orsi,** telefilm
20 — **Conan,** cartoni animati
20,30 **Kingston dossier [redacted]** telefilm
21,30 [redacted] **caffè...,** varietà
FILM 23,30 [redacted] **di [redacted]** Ro[redacted] di Alessandro Blasetti.

A3 Piemonte 33-25-27-71-39

14 — **Cuore selvaggio**
FILM 14,30 [redacted]
16 — **The Monkey,** cartoni animati
16,30 **Starzinger,** cartoni animati
[redacted] — **Agente Pepper,** telefilm
19,20 **Vincente e piazzato**
19,50 **Hollywood star,** varietà
20,30 **[redacted] fa [redacted] o la spacca,** concorso per dilettanti della [redacted] [redacted] e del ballo presentato da Gianni Magni
24 — **I cavalieri del cielo,** telefilm

STAMPA SERA

CRITICA		PUBBLICO	
Capolavoro	★★★★★	Eccezionale	●●●●●
Ottimo	★★★★	Successo	●●●●
Favorevole	★★★	Consensi	●●●
Discusso	★★	Discordi	●●
Mediocre	★	Scarso	●

PRIME VISIONI

Ambrosio — c. Vitt. Emanuele 52 — Tel. 547.007 — Lire 4500

Sesso e volentieri, di Dino Risi, con Johnny Dorelli, Laura Antonelli, Gloria Guida (Italia-Colori) — Divertenti vicende erotico-sentimentali di uno scanzonato e simpatico dongiovanni e la sua corte. Non viet. **Comico a episodi**
15,50; 18; 20,10; 22,30 ★/●●●●

Ariston — v. Lagrange 31 — Tel. 546.147 — Lire 4500

Porky's (Questi pazzi pazzi porcellonil), di Bob Clark, con Kim Cattral, Scott Colomby — Ambientate negli Anni 50 le vicende di un gruppo di adolescenti alle prese con i vari aspetti della vita. V. 14 **Commedia**
16,35; 18,40; 20,40; 22,40 ★★/●●●●

Arlecchino — c. Sommeiller 22 — Tel. [illegible] — Lire [illegible]

Tenebre, di Dario Argento, con Anthony Franciosa, Daria Nicolodi, Giuliano Gemma (Italia-Colori) — Ultima opera del re del brivido con una nuova storia gialla con risvolti angosciantl e misteriosi. Viet. 18. **Giallo**
16,30; 18,40; 20,35; 22,30 **Oggi la prima**

Astor — v. Vieltà 8 — Tel. [illegible] — Lire 4500

Tenebre, di Dario Argento, con Anthony Franciosa, Daria Nicolodi, Giuliano Gemma (Italia-Colori) — Ultima opera del re del brivido con una nuova storia gialla con risvolti angosciantl e misteriosi. Viet. 18. **Giallo**
16,35; 18,40; 20,40; 22,40 **Oggi la prima**

Augustus — p. C.L.N. 248 — Tel. 539.714 — Lire 4500

Una commedia sexy in una notte di mezza estate, di Woody Allen, con Woody Allen, Mia Farrow, José Ferrer (Usa-Colori) — Scambi di coppie ironici e divertenti in una [illegible] campagna durante il week-end **Commedia**
16,40; 18,35; 20,30; 22,25 ★★★★/●●●●

Capitol — v. S. Dalmazzo 24 — Tel. 540.605 — Lire 4500

Porky's (Questi pazzi pazzi porcellonil), di Bob Clark, con Kim Cattral, Scott Colomby — Ambientate negli Anni 50 le vicende di un gruppo di adolescenti alle prese con i vari aspetti della vita. Viet. 14 **Commedia**
16,35; 18,40; 20,40; 22,40 ★★/●●●●

Centrale — D'ESSAI — v. G. Alberto 27 — Tel. 540.110 — Lire 4000

La [illegible] Lorenzo, [illegible] e Vittorio Taviani, con O. Antonutti, M. Lozano, C. Bigall (Italia-Colori) — Un paese di campagna travolto dai tragici eventi del '44. Non vietato **Drammatico**
16,30; 18,30; 20,30; 22,30 ★★★★★/●●●●

Cristallo — v. Golto 8 — Tel. 650.71.49 — Lire 4500

Grand Hotel [illegible] di Castellano e Pipolo, [illegible] A. Celentano, E. Montesano, D. Abatantuono, C. Verdone, E. Giorgi (Italia-Colori) — Tanti strani tipi e personaggi per tanti comici riuniti insieme in un grande e ricco hotel. Non vietato. **Commedia**
16,10; 18,20; 20,20; 22,30 ★★/●●●●●

Doria — v. Grattoni — Tel. 542.422 — Lire 4500

Demoniache [illegible] Tobe Hooper, con Joseph Williams, Craig T. Nelson, Beatrice Straight (Usa - Colori) — Ennesima vicenda sul tema, sempre misterioso e spaventevole, delle entità demoniache che ci circondano. Viet. 14 **Dramm.**
16,15; 18,25; 20,30; 22,35 ★★★/●●●●●

Gioiello — v. C. Colombo 21 — Tel. 900.760 — Lire 4000

Io so che tu sai che io so di Alberto Sordi, con Alberto Sordi, Monica Vitti (Italia-Colori) — Per l'equivoco di un'agenzia di investigazioni, marito scopre la doppia vita insospettata della moglie. Non vietato. **Commedia**
16; 18,10; 20,15; 22,30 ★★/●●●●●

Keller — STUDIO — v. le Mad. — Tel. 215.613 — Lire [illegible]

Rassegna Quattrorisate: **Ma che siamo tutti matti?**, di Jamie Uys, con Marius Weyers, Sandra Prinsloo (Sud Africa-Colori) — Incredibili e spassose vicende di un gruppo di personaggi strani, originali e mattacchioni. Non viet. **Commedia**
Proiezione unica 21,15 ★★/●●

Ideal — c. Belgioioso 4 — Tel. 541.523 — Lire 4500

Grand Hotel Excelsior, di Castellano e Pipolo, con A. Celentano, E. Montesano, D. Abatantuono, C. Verdone, E. Giorgi (Italia-Colori) — Tanti strani tipi e personaggi per tanti comici riuniti insieme in un grande e ricco hotel. Non vietato. **Commedia**
16,10; 18,15; 20,20; 22,30 ★★/●●●●●

Lilliput — v. XX Settem. 16 bis — Tel. 537.100 — Lire 4500

Oltre la porta, di Liliana Cavani, con Marcello Mastroianni, Tom Berenger, Eleonora Giorgi, Michel Piccoli (Italia-Colori) — La storia di un amore possessivo che sfocia in tragedia analizzata dalla celebre regista. Viet. 18 **Drammatico**
15,30; 17,50; 20,10; 22,30 ★★/●●●

Lux — Gall. G. Federico — Tel. 541.285 — Lire 4500

No grazie, il caffè mi rende nervoso, di Gasparini, con Arena, Crippa, Troisi (Italia-Colori) — Timido giornalista si trova in mezzo a intimidazioni e delitti durante i preparativi del Festival Nuova Napoli. Non vietato **Commedia**
16,30; 18,35; 20,35; 22,40 ★★★/●●●

[illegible] — v. Pombia 7 — Tel. 510.650 — Lire [illegible]

Summer lovers, Randal Kleiser (Usa-Col.) — Dal regista di «Grease» e «Laguna blu» un'altra vicenda imperniata sull'amore dei giovani alle loro prime ed ingenue esperienze. V. 14. Ore 24 Anteprima di **Il film pirata** **Commedia**
15; 16,45; 18,40; 20,35; 22,30 ★★/●●●●

Olimpia — v. Arsa — Tel. 592.419 — Lire [illegible]

Hanky Punky fuga [illegible] due, Sidney Poiter, [illegible] Gene Wilder, Gilda Radner, Kathleen Quinlan, Richard Widmark (Usa-Colori) — Rischiosa fuga da un misterioso assassino è complicata da vicende tragicomiche e amorose. Non viet. **Comm.**
16,30; 16,30; 20,30; 22,30 **Oggi la prima**

[illegible] — v. XX Settembre — Tel. [illegible] — Lire 4500

Delitto sull'autostrada, di Bruno Corbucci, con Tomas Milian, Viola Valentino, Bombolo (Italia-Colori) — Ennesima indagine dello stravagante ispettore Nico, approdato alla polizia dopo un tirocinio di delinquenza. Non viet. **Poliziesco**
16,30; 18,30; 20,30; 22,30 ★/●●●●

Romano — Galleria Subalpina — Tel. 510.145 — Lire 4000

Identificazione di una [illegible] di Michelangelo Antonioni, con Tomas Milian, Daniela Silverio, Christine Boisson (Italia-Colori) — Ultimo film del grande regista basato sulla personalità nascosta di una donna. Viet. 14 **Drammatico**
15,10; 17,40; 20,10; 22,30 ★★★★/●●●

Studio Ritz — v. Acqui 2 — Tel. 830.521 — Lire 4000

Missing (Scomparso), [illegible] Costa-Gavras, con Jack Lemmon, Sissy Spacek (Usa-Colori) — Padre di giornalista americano imprigionato e quindi scomparso nel '73 in Cile indaga [illegible] misteriosa fine del figlio. Non vietato. **Drammatico**
16; 18,10; 20,20; 22,30 ★★★★/●●●

Torino — Via Buenos 6 — Tel. 539.353 — Lire 4000

Gazzosa alla menta, di Diana Kurla, con Eleonore Klarwein, Odile Michel (Francia-Colori) — Due adolescenti di 15 e 13 anni, Federica e Anna, vivono la loro grande stagione ballando, studiando e flirtando. Non viet. **Commedia**
15; 16,40; 18,35; 20,30; 22,30 ★★/●●●

Vittoria — v. Roma 366 — Tel. 561.766 — Lire 4500

[illegible] [illegible] è poco, di Marco Vicario, [illegible] Monica Vitti, Ugo Tognazzi, Diego Abatantuono (Italia-Colori) — Due episodi diversi: uno sui tradimenti reciproci di una coppia, l'altro narra di un'autrice che investe con l'auto un uomo **Commedia**
16,35; 18,40; 20,40; 22,40 ★★/●●●●

PROSEGUIMENTI

Acapulco — v. Donizetti 6 — Tel. 651.244 — Lire 2000

Borotalco, di Carlo Verdone, con Carlo Verdone, Eleonora Giorgi (Italia-Colori) — Piazzista timidissimo si finge uomo di mondo per conquistare la bella collega. Non vietato.
20,35; 22,30 **Commedia** ★★★/●●●●●

Ambra — v. C. Sabbo 77 — Tel. 297.197 — Lire 3000

Qualcuno volò sul nido del cuculo, di Milos Forman, con Jack Nicholson, Louise Fletcher (Usa-Col.) — Uomo entrato per esami in manicomio finisce stritolato dalla macchina della repressione. V. 14. **Segn. della Critica.** Ultimo giorno **Dramm.**
20; 22,30 **Riedizione '76**

Arco-Ine. — c. Pr. Oddone 31 — Tel. 484.821 — Lire 3000

Sturmtruppen, di Salvatore Samperi, con Renato Pozzetto, Lino Toffolo, Corinne Cléry, Teo Teocoli (Italia-Colori) — Dalle strisce di Bonvi la materia antimilitarista vista surrealisticamente da noti comici. Non viet. **Commedia**
20; 22,30 ★/●●●●

Faro — v. Po 30 — Tel. 882.114 — Lire 2500

[illegible] Carlo Verdone, con Carlone Verdone, E[illegible] Giorgi (Italia-Colori) — Piazzista timidissimo si finge [illegible] di mondo per conquistare la bella collega. Non vietato. **Commedia**
16; 17,40; 19,15; 20,50; 22,30 ★★★/●●●●●

Fiamma — c. Trapani 57 — Tel. 372.037 — Lire 3000

Arancia meccanica, di Stanley Kubrick, con Malcolm McDowell, Adrienne Corri, (G.B.-Col.) — Teppista, drogato a scopo scientifico, diventa fantoccio meccanizzato disumanizzato. V. 18. Segnalato dalla critica **Fantascienza**
20; 22,30 **Riedizione '72**

Pitré — c. De Gasperi 36 — Tel. 684.791 — Lire 3500

Porca vacca, di Pasquale Festa Campanile, con Renato Pozzetto, Laura Antonelli, Aldo Maccione, Raymond Pellegrin (Italia-Colori) — All'entrata dell'Italia in guerra nel 1915, due ragazzi fanno di tutto per essere esonerati. Non viet. **Commedia**
16,15; 18,15; 20,20; 22,25 ★★/●●●●●

Massaua — p. Massaua 9 — Tel. 795.603 — Lire 2000

La spada a tre [illegible], di Albert Pyun, con Richard Lynch, Lee Horsley, Kathleen Beller (Usa-Color) — Il mondo fantastico e violento del Medioevo fa da sfondo ad avventure di guerra e magia. Viet. 14. **Avventuroso**
20,40; 22,30 ★★/●●●

Massimo — v. Montebello 8 — Tel. 876.061 — Lire 3000

Il bacio della pantera, di Paul Schrader, con Nastassia Kinski, Malcolm McDowell (G.B.-Colori) — Su giovane e bella fanciulla pesa terribile maledizione: appena un uomo la bacia si trasforma [illegible] pantera e la sbrana. Vietato 14 **Fantaerotico**
20,15; 22,30 ★★/●●●

Puntodue — D'ESSAI — v. Garibaldi 30 — Tel. 548.249 — Lire [illegible]

CHIUSO PER RESTAURI

San Paolo — v. Cesana 88 — Tel. 372.037 — Lire 2000

Guerre Stellari, [illegible] George Lucas, [illegible] Peter Cushing, Alec Guinness, Carrie Fisher (Usa-Colori) — Giovane in viaggio tra la galassie combatte contro selvaggio dittatore spaziale con idee da megalomane. Non vietato. **Fantascienza**
20,15; 22,30 **Riedizione '78**

Selene — c. Belgio 83 — Tel. 874.171 — Lire 2500

Il tempo delle mele, di Claude Pinoteau, con Claude Brasseur, Brigitte Fossey, Sophie Marceau (Francia-Col.) — Fresca e innocente storia d'amore fra due adolescenti con tanta voglia di divertirsi. Non viet. **Commedia**
20,30; 22,30 ★★★/●●●●●

Statuto — v. Cibrario 16 — Tel. 467.651 — Lire 3000

VEDERE LUCI ROSSE

ITALIA - Tel. 696.40.21
TUTTI I GIORNI
Feriali ore 21,15
Domenica [illegible] 16,30
GIPO
«Le miserie 'd Monsù Travet»

TEATRO ERBA
Telefono [illegible]
questa sera ore 21,15
GRUPPO CONTRASTO
diretto da CARLA PEROTTI
spettacolo di danze contemporanee

danze la perla
Ore 15,30
PER [illegible] BALLO
Ore 21 eccezionalmente
FRANCO BAGUTTI
e la [illegible] orchestra

NUOVO - tel. 655.552
TOKIO BALLET
domani e sabato in prima nazionale

TEATRO GOBETTI ore 21
BARBERO
grande successo comico!
tel. 55.62.46

danze arlecchino
ore 21 serata per gli amici dell'Arlecchino
Ghiotta sorpresa

XANTI SCHAWINSKY
un maestro del Bauhaus
22 opere di grafica
Galleria LA ROCCA
Via delle [illegible] ang. Via M. Vittoria

EDEN
Balliamo tutti in allegria
Tombolone a premi e degustazione specialità gastronomiche

Y DISCOTECA
C. Vinzaglio 3 - tel. 51.17.36
ore 21,30
FRANCIS DAY
Aperto tutte le [illegible]

JIMMY Z
DISCO FUN
C. [illegible] 85 - Tel. [illegible]

RITROVI

AL BAGATELLE (Str. Cavoretto, 2): 21.
ARLECCHINO: ore 21 i Simpatici.
BELLE ARTI: 15,30 danze; ore 21 ingresso libero.
CLUB 84: ore 21 danze.
DU PARC: ore 21 orch. Quadrifoglio.
EDEN: ore 21 dame tutto offerto.
FARO: 21 Roby e i Gentlemen.
LA PERLA: ore 15,30-21 danze.
LE PARADIS DANZE (v. S. Massimo 14, t. 830.775): ore 21 orch. Ronmy.
LE ROI: ore 21 Bel Musette.
ODEON: 15,30-21 Antro del Mago.
PRINCIPE: ore 15,30 orch. Nicosia.
TROCADERO: ore 21 Miranda Jones.

GRAN BAITA NIGHT: ore 21.
IL PIRATA - Ristorante con orchestra (via Cigna 23, tel. 521.16.60).
IL QUADRATO - Piano Bar (v. Ornato 6 bis ang. c. Casale 36, tel. 873.572).
NORMAN - Piano Bar (v. P. Micca 22, tel. 540.854): al piano Luciano.
QUEMADO - Piano Bar - Ristorante - Pizzeria (c. U. Sovietica 409, tel. 613.233): al piano Nino La Piana; canta Momi.
SAN GIORGIO - Valentino Ristorante Danze; orch. Dino Novara.
SHAKER - Piano Bar (C. Battisti 3, tel. 532.492): Bernard Thomas - Krystyne - Renzo Gallino.
SHAKER DISCOTECA: ore 21.
TOM - PIANO BAR (largo Orbassano 66 - t. 597798): Cabaret, attrazioni.
THREE-TOP-PIANO BAR - Ristorante (v. Amendola 10): 22-4 Piero e Patrizia.

Y DISCOTECA (c. Vinzaglio 3): 21.

ALTRE VISIONI

CONTINENTAL (via Nizza 348, tel. 697.068): **Guerre stellari**, con P. Cushing, A. Guinness, M. Hamill. Non viet. 20; 22,30 **Fantascienza**

[illegible] (via Cigna 47, telef. 486.660): **Un [illegible] americano a Londra**, di John Landis. Viet. 18. 20,30-22,30

HOLLYWOOD (corso R. Margherita 106, tel. 851.904): **Tradimento**, con Mario Merola. Non viet. **Drammatico**

JOLLY (via Varolengo 130, [illegible] 290.161): **Il tempo [illegible] mele**. Non vietato. 20,30; 22,30. **Commedia**

NUOVO ODEON (via Venaizio 8, telef. 749.2362): **«Guerre stellari»** di George Lucas, con Harrison Ford, Carrie Fisher musiche di John Williams in High Dynamic System, effetti Laser System. Ap. 20. Ult. 22,20 **Fantascienza**

ZONA [illegible]

[illegible] [illegible] **CLUB** (via Principe Amedeo 5/L, tel. 544.077): Francois Truffaut: **«Jules e Jim»** (versione italiana) con Jeanne Moreau, ore 15 e 23; **«Les 400 coups»** (versione francese) con Jean Pierre Léaud, ore 20,15; dibattito [illegible] Jean Pierre Léaud [illegible] 22. **Commedia**

CROCETTA - S. RITA - MIRAFIORI

[illegible] (via Sacchi 65, telefono [illegible] 587.715): **Fog**, [illegible] J. Carpenter, con A. Barbeau. Ap. 17,30 **Drammatico**

[illegible] **d'Essai** (via Tunisi 92, tel. 3299.827): **Cristiana F, noi i ragazzi dello zoo di Berlino**. 20; 22,30 **Drammatico**

VINZAGLIO (corso Duca Abruzzi 102, tel. 596.125): Solo grandi film: **Il commissario Veghera**, di S. Corbucci, con R. Pozzetto 20,15-22,30 **Commedia**

ZONA FRANCIA

BERNINI (corso Tassoni 3, tel. 749.38.43): **Alta tensione**, di Mel Brooks, con M. Brooks, M. Kahn. **Commedia**

ZETA d'Essai (via Cibrario 99, tel. 749.2907): **Toro scatenato**, di M. Scorsese, con Robert De Niro. Viet. 14. 20; 22,30. **Drammatico**

ZONA [illegible]

CUORE* (via Nizza [illegible] tel. 687.688): **«La Bibbia»**. John Huston, Ava Gardner, Richard Harris. Ore 19; 22. **Colosso storico**

LUCI ROSSE

MAFFEI (via Principe Tommaso 5, telefono 683.354): **Erotico blues**, Apertura 14,30; ult. 22,30. Lire [illegible]

METROPOL (via Principe Tommaso 6, tel. 650.5470): **Esperienze pornografiche**. Or. 14,30; 16; 17,40; 19,10; 20,40; 22,30. Ingresso L. 4000

ORFEO (piazza Carlina, tel. 839.6701): **Deep throat**, Linda Lovelace. Ingresso riservato soci Naskira club. Ap. 15; ult. 22,30 Tessera L. [illegible]

[illegible] (via Principi d'Acaja 45, tel. 749.6951): **La lingua di Erika**. Ap. 15; ult. 22,30. Ingresso 3500

REGINA (corso Regina [illegible]rgherita 123, tel. 530.885): **Ieole [illegible] [illegible]lone**. Ap. 10; ult. 22. L. 3500

ALCIONE (c. Regina Margherita 134 tel. 5213.145): **Dolce gola**. Ap. 15; ult. 22,15. Segue **Disco strip**. di Janet De Bahia. 16,15; 18,15; 21,30.

ARTISTI EROTIC CENTER (via Giulia di Barolo 24); **Rassegna erotica**. Ap. 15; ult. 22,15. L. 2000

MILANO DOPPIA LUCE [illegible] (via Milano 6, tel. 530.255): **Rassegna erotica**

ROMA BLUE (via San Donato 40, tel. 487.765): **Clarissa**, Brigitte Lahaie. Ap. 15; ult. 22,30. Ingresso lire 2000

SPEZIA (via Nizza 170, tel. 696.3617): **Florance super erotic [illegible]**. Ap. 15. Lire 3000

STATUTO (via Cibrario 16, tel. 487.051) **«Emily [illegible] Emily»** [illegible] Koo Stark, Orario 15-16,30-18-19,30-21-22,30

VITTORIO VENETO (piazza Vittorio Veneto 5, tel. 871.642): **Rassegna erotica**. Ap. 14,30; ult. 22,30

ALEXANDRA (via Sacchi 18, tel. 511.283): **Supersexyoroscopo**, [illegible] Laura Levy. Or. 14,05; 15,45; 17,25; 19,05; 20,45; 22,30

PO (via Po 21, tel. 839.75.02): **I primi turbamenti**, G. Marchall

AMERICA (via Frejus 27, telefono 445.764): **Le schiave del piacere**. 20,15-22,30

MAIOR (largo G. Cesare 105, tel. 267.974): **Pornoerotlcomania**. Ap. 15; ult. 22,30

CABARET [illegible] (via Cavour 7, telefono 516.046): Tutti i giorni [illegible] diversi. Dalle 16 alle [illegible]. **Lifeshow-Penetration.** Ingresso soci

CINECLUB (via Fratelli Calandra 15, tel.831.862): dalle 14,30 alle 24 continuato **Perverse gummispiele**. Novità assoluta. Ingr. riservato ai soci

FUORI CITTA'

AVIGLIANA
CORSO: Orgasmo non stop. Viet. 18
BORGARO
ROYAL: Notti peccaminose. V. 18.
CARMAGNOLA
LUX: Delitto sull'autostrada. Non viet.
MARGHERITA: Scusa se è poco.
[illegible]SSO
[illegible]: Porca vacca.
POLITEAMA: No grazie, il caffè mi rende nervoso.
CIRIE'
CATALANO: Porca vacca.
ITALIA: Io so che tu sai che io so. A Sordi, M. Vitti. Techn. Non viet
NUOVO: Porky's questi pazzi pazzi porcellonl. Techn. Viet. 14.
CUORGNE'
PERONA: Rocky III.
MARGHERITA: Apocalypse Now. Viet.
NICHELINO
SUPERGA: Più bello di così si muore, E. Montesano.
PINEROLO
HOLLYWOOD: Delitto sull'autostrada.
ITALIA: Grand Hotel Excelsior.
NUOVO: Io so che tu sai che io so.
PRIMAVERA: Stati di allucinazione.
RITZ: Soldi nella notte.
PIOSSASCO
S. GIORGIO: W la foca. Viet. 18.
RIVAROLO
CRISTALLO: Il cacciatore di squali.
SETTIMO
GARIBALDI: Blue ecstasy.
VENARIA
SUPERCINEMA: Mastini della guerra.

Giovedì 28 Ottobre 1982

STAMPA SERA

Quotidiano [illegible] - Torino, [illegible] - Tel. (011) 65.651 - Codice [illegible] avviam. post. 10126 - Spedizione in [illegible] post. (gruppo 1/70) - Lire 400 (arretrati il doppio)

28 OTTOBRE - ANNO 114 - NUMERO 273

Tragedia [illegible] Lancia

Leucemia assassina Muore bambino padre scompare

PASQUALE CONGIUSTI'

■ TORINO — Si svolgeranno domani mattina i funerali [illegible] bambino di Chivasso morto a [illegible] anni di leucemia: il padre, Pasquale Congiustì, 34 anni, operaio della Lancia, non ha [illegible] il dolore e [illegible] mercoledì è scomparso da [illegible]

I familiari, che hanno fatto denuncia [illegible] carabinieri, temono per la sua vita: l'uomo soffriva di esaurimento nervoso ed [illegible] in uno stato [illegible] profonda depressione.

Pasquale Congiustì da tempo combatteva una disperata battaglia per salvare il suo primogenito malato di leucemia. Un [illegible] fa si [illegible] persino [illegible] in aspettativa dal lavoro per meglio poter assistere il figlioletto. I medici però qualche settimana fa hanno dovuto comunicargli che ormai non c'era nulla [illegible] fare.

Per Pasquale Congiustì è [illegible] il crollo di ogni speranza: mercoledì scorso, con poche decine di biglietti da mille in tasca, si è allontanato a piedi dalla propria abitazione [illegible] di via Ivrea [illegible] a Chivasso. Da allora ogni ricerca è stata inutile. E' scomparso

Spagna sta votando

PAGINA [illegible]

Il nemico si chiama «paradiclorobenzene»

L'ANTI-TARME CI AVVELENA

Allarmata denuncia da Bologna: meglio tornare alla naftalina

■ **BOLOGNA** — Custodiamo una bomba atomi- [illegible] negli armadi. E' il paradiclorobenzene (Pdb), [illegible] sostanza che ha sostituito nattalina [illegible] canfora nella lotta contro le tarme perché ha un odore più gradevole. Drogherie e farmacie [illegible] vendono ormai a quintali perché del Pdb [illegible] [illegible] largo [illegible] non solo in casa, ma anche nei negozi [illegible] abbigliamento (compresi i magazzini dove si custodiscono le pellicce). «*Ogni volta che si apre l'armadio* [illegible] *micidiale bomba tossica che ci piomba addosso. Per non parlare del pericolo che corrono i bambini: basta inghiottire* [illegible] *pallina di Pdb e si rimane invalidi per sempre*», è l'allarmante rivelazione fatta [illegible] professor Gaetano Schiavon, docente di chimica generale all'Università di Bologna.

Il docente ha riferito di alcuni esperimenti con tale sostanza e dei terribili effetti registrati: il 50 per cento di un gruppo [illegible] topi sui quali erano stati inoculati 2500 mg di Pdb (per chilo di peso corporeo) è morto nel giro di poco tempo. Nell'uomo [illegible] già state rilevate allergie, alterazioni dei tessuti che rivestono [illegible] superficie esterna del corpo e le sue cavità interne; per gli occhi i guasti del Pdb sono terribili tanto da provocare anche la cataratta, e [illegible] si esclude che la sostanza sia anche cancerogena. Tutti pericoli che può correre chi dopo aver toccato le «palline» si mette [illegible] mini [illegible] bocca. «*Meglio tornare alle tradizionali naftalina* [illegible] *canfora se non si vuole rischiare la salute*», [illegible] consiglio del professor Schiavon.

Un altro [illegible] della benzina

LA «SUPER» SALE ANCORA?

● ROMA — Ad appena un mese dall'ultimo aumento, il prezzo della benzina salirà ancora? E' probabile. Il «ritocco» dovrebbe scattare già nei prossimi giorni. L'aumento potrebbe [illegible] di venti lire al litro per la super, forse di trenta per la normale. Voci in tal [illegible] si sono diffuse ieri [illegible] dopo che la Comunità Europea ha fornito i dati sui livelli medi dei prezzi petroliferi in vigore nella Cee. Da questi dati risulta che [illegible] prezzo della super italiana è di 20,69 lire inferiore alla media europea; la normale costa, addirittura, 34,57 lire in meno.

L'Italia battuta dalla Svizzera

CAVALIERI, CHE SCIVOLONE

■ Si celebrava la conquista del titolo mondiale: doveva essere una festa. E invece la Svizzera, che non vinceva con l'Italia da 28 anni, ha rovinato tutto. Gli azzurri si sono presentati all'Olimpico molto deconcentrati e, nonostante l'incitamento di un pubblico generoso [illegible] ed appassionato, non [illegible] riusciti quasi mai a prevalere sull'avversario. L'uscita di Paolo Rossi ha finito per complicare [illegible] cose, poiché il cannoniere «mundial» era apparso molto pericoloso. La sconfitta di ieri [illegible] rappresenta [illegible] campanello [illegible] allarme.

Carol, la ragazza in carcere a Livorno

LA STREGA SCOZZESE...

■ LONDRA — La [illegible] inglese continua a lanciare [illegible] all'[illegible] magistratura italiana [illegible] nelle carceri di Livorno tiene chiusa, [illegible] agosto, [illegible] scozzese [illegible] 21 anni, Carol Compton. La giovane [illegible] dato fuoco alla [illegible] dov'era una [illegible] di tre anni a lei [illegible] dai [illegible] in [illegible] dell'Isola d'Elba. [illegible] a Bolzano si indaga su un episodio analogo accaduto in una famiglia dove la baby sitter [illegible] ha lavorato. Per i giornali inglesi non [illegible] di [illegible] omicidio.

STUDIO COMMERCIALE IMMOBILIARE ZANONCELLI

CESSIONI · RILIEVI AZIENDE NEGOZI · VOLTURE · COMPRA VENDITA IMMOBILI · FRAZIONAMENTI

10128 TORINO · VIA [illegible] V [illegible]

Tel. 500473/501889/681694/599760

LABEO s.r.l.
commerciale - immobiliare
SPECIALISTI IN:
CESSIONE ATTIVITA' COMMERCIALI
AFFITTO VENDITA LOCALI INDUSTRIALI

CEDERE AZIENDE E NEGOZI
AFFITTARE VENDERE
CAPANNONI INDUSTRIALI
E' DIFFICILE
PER LE COSE DIFFICILI
OCCORRONO SPECIALISTI
NOI LO SIAMO! TELEFONATECI

10143 EG (0[illegible]) 749[illegible]

TELECUPOLE
cuore del Piemonte
la tua televisione del cuore
«PREMIATO CAFFE'»
... un appuntamento raffinato con il sapore del tempo che fu... ogni giovedì alle 21,30

OPERAZIONE CAMBIO MOBILI
...IO VENDO I MIEI MOBILI A TE,
TU VENDI I VECCHI MOBILI A ME...
BERTUZZI mobili
Esposizione - Via Stradella 30 - Str. Fortino - Torino

TAPPETI D'ORIENTE
SABET
Piazza Madonna degli Angeli 2
Tel. - 556 142

PALMERO
NOLEGGI
autista
VETTURE
FURGONI
CENTINATI
AUTOCARRI
Con
ROLLS ROYCE
AUTOVETTURE
PER CERIMONIE
TARIFFE
PER NOLEGGI
da 5
1 mese
Via S. Antonino 58
Telef. 72.74.94 - TORINO

ISTITUTO CRONOS
STENO DATTILO LINGUE
CONTABILITA'
Preparazione
Inizio 3 novembre
Tel. - V. 27 -

CHIAPELLO
un grande artigiano
LETTI IN FERRO E OTTONE
RETI ORTOPEDICHE
Cigna 8 - TORINO - 52.11.573

Salone de LA STAMPA
Libreria dell'Istituto Poligrafico Stato
Via Roma, - Telefono 517.958
ACCETTAZIONE Inserzioni Gazzetta Ufficiale

la casa chic
GIORDANINO
ESPERTI IN CUCINE
REALIZZAZIONI PARTICOLARI
Umberto 47 - POLONGHERA (CN) - Tel. (011) 974.177

Dalle mani dei Santi a quelle di una signora

Le stigmate del Duemila

La notizia che arriva da Genova è quanto meno sorprendente: una signora cinquantenne, impiegata modello, «degradata» in un ruolo subalterno, presenta un fenomeno che normalmente è privilegio dei mistici: ha sul palmo delle mani le stigmate, le ferite di Gesù Cristo, quelle che sono apparse per la prima volta sul corpo di San Francesco, poverello di Assisi, parecchi secoli fa.

Questa strana storia comincia nel momento in cui Maria Favilli viene allontanata dal posto di responsabilità e di prestigio che occupava nell'azienda per essere trasferita in un ufficio periferico con mansioni nettamente di secondo piano.

Per una donna come lei, che era disposta a sacrificare tutto all'azienda nella quale prestava la sua opera (aveva rinunciato a sessanta milioni di liquidazione) si è trattato di un colpo tremendo. E un brutto giorno la sua frustrazione si è tramutata in qualcosa di allucinante: le sue mani si sono aperte e sono apparse quelle inconfondibili ferite che normalmente vengono chiamate stigmate.

La signora, insomma, «è stata messa in croce» dall'azienda. E la storia avrà strascichi in tribunale.

Un caso «sorprendente». Ma ci sono spiegazioni? Dice il professor Romolo Rossi, docente di psichiatria all'Università genovese: *«Il sentimento globale di umiliazione, di ingiustizia ricevuta, di intensa sofferenza seguita da gratificazione masochistica, si è venuta ad esprimere in una turba neurovegetativa di grande interesse teorico e clinico: una lesione desquamativa con ulcerazioni sanguinanti ed aree pigmentate al centro del palmo della mano di forma tondeggiante, considerate dal dermatologo che la segue, come di natura psicosomatica, dunque vere e proprie stigmate. Queste sono l'espressione simbolica della sofferenza masochistica e traducono drammaticamente l'espressione linguistica "mi hanno messa in croce"».*

E' chiaro che di questa signora genovese — e del caso singolare che la vede protagonista — si continuerà a discutere per parecchio tempo.

Per ora se ne fa un gran parlare soprattutto a Genova. I colleghi, sul suo conto, ostentano una certa superiorità. Qualcuno afferma che la signora Favilli avrebbe potuto restarsene a casa incassando liquidazione e pensione: *«Ma chi glielo ha fatto fare, e rimanere? Tutti i guai sarebbero finiti, anzi, non sarebbero neppure cominciati».*

I colleghi hanno una gran stima di lei, ma qualcuno la trova francamente antipatica.

«Certo che parlano così — ribatte la signora Favilli — *perché l'hanno con me, visto che io richiamavo i colleghi subalterni a rispettare l'orario di lavoro. Dicevo anche di non leggere il giornale in ufficio. Non aderivo a certi scioperi che ritenevo giustificati: così sono diventata antipatica».*

Antipatica è meno, adesso ha le stigmate.

L'azienda non ne sembra troppo preoccupata e la tiene lontana dal suo antico e prediletto posto di lavoro, anche se il pretore le ha dato ragione.

«Ma non hanno tenuto conto — spiega la signora Favilli — *e mi hanno relegata in un'altra sede subalterna. Non hanno rispettato due sentenze che mi reintegravano a pieno titolo nell'incarico che avevo prima».*

Il nocciolo della questione è proprio questo: la signora Favilli non può ammettere di esser stata emarginata e reagisce inconsciamente con le stigmate sul palmo delle mani.

Un caso davvero eccezionale? Inconsueto certamente, ma non unico. In Italia, infatti, si sono verificati più di seicento casi simili che la Chiesa si è ben guardata dall'avallare.

Si tratta comunque di un fenomeno che normalmente si verifica su persone dalla intensa vita mistica e che, in particolare, sono dedite alla contemplazione ed alla partecipazione ai patimenti di Cristo.

Non sembra davvero il caso della signora Favilli, sul conto della quale non risultano trascorsi di natura mistica. La Chiesa è molto drastica in proposito, non solo oggi.

In un decreto, Urbano VIII obbligava tutti gli scrittori cattolici che narravano questi fatti di natura straordinaria, a dichiarare che non attribuivano ai loro resoconti altra validità che quella di espositori e che sono pronti a sottomettersi all'autorità della Chiesa.

La Chiesa, insomma, prende le distanze. Non esiste sentenza dogmatica o dottrinale che obblighi ad ammettere la soprannaturalità di certi fatti.

Naturalmente, il caso di San Francesco, narrato da San Bonaventura ed avvenuto nel 1224, resta sempre il punto di partenza per le discussioni su questo argomento.

Le stigmate di San Francesco sono state autorevolmente spiegate dalla testimonianza di Frate Gregorio IX amico e confidente del Santo. Siamo di fronte, in ogni caso, a un fatto che induce a pensare, se non altro per la statura morale di Francesco che, certamente, non trova punti di collegamento con tanti fatti che sono poi seguiti e naturalmente anche con quello che vede protagonista la signora Favilli. San Francesco è l'assoluto, l'identificazione con il Cristo crocifisso, mentre la signora di Genova cerca più semplicemente il suo posto di lavoro perduto.

Meglio pensare ai disturbi della signora Favilli come ad una malattia che nulla ha da spartire con il misticismo. Sarà d'accordo anche lei.

Beppe Bracco

LE LESIONI SULLA PIANTA DEL PIEDE DI MARIA FAVILLI

«Può essere opera del demonio» La Chiesa vuol vederci chiaro

All'ascoltatore superficiale la parola «stigmate» evoca sempre un'immagine religiosa, il ricordo di San Francesco è troppo forte. E' quindi logico assimilare il caso della signora Favilli a fenomeni religiosi, anche se numerosi medici hanno rivendicato — a ragione — l'avvenimento al loro campo specifico.

Sentiamo quindi — o meglio, cerchiamo di sentire — il parere delle gerarchie ecclesiastiche. Le quali sono estremamente disponibili al dialogo, ma di fronte a questioni come queste assumono un atteggiamento circospetto.

Chi parla, e spiega al giornalista, non è uomo cui possa piacere la facile pubblicità e quindi chiede di conservare l'anonimato. La sua posizione ufficiale nella torinese consiglia un atteggiamento prudente e le perplessità nell'affrontare l'argomento sono certamente comprensibili.

«Un intervento di carattere teologico — *spiega* — sembra qui del tutto fuori posto. Se la signora Favilli presenta ferite alle mani toccherà alla scienza medica spiegare di quale natura siano: la Chiesa non può aggiungere altro».

— Ma si può escludere un'origine soprannaturale per le ferite?

«Direi proprio di sì. Questi debbono essere attentamente valutati. Occorre innanzitutto stabilire con certezza se le ferite presentano caratteristiche che permettano di attribuirle a una serie di cause naturali. Che si tratti di un imbroglio, insomma. Quando l'assoluta serietà della cosa è assodata, possiamo procedere oltre».

— A questo punto esistono elementi per stabilire l'origine soprannaturale delle lesioni?».

«Per carità!» *La pausa è lunga, sofferta, interminabile, la domanda trova risposta quasi scandalizzata.* «Per carità! Non diciamo sciocchezze! Anche quando si stabilisce che non si tratta di un imbroglio saremmo sempre molto lontani da un discorso a sfondo spirituale». *Stabilito con certezza che si tratta di una seria, dovremmo porci subito un'altra domanda: chi è la persona che presenta le ferite? Come si svolge la sua vita spirituale? Si può affermare che la spinta emotiva, il suo desiderio di misticismo, sia forte ed impronti veramente di sé l'esistenza?*

La Chiesa si è pronunciata a favore di San Francesco perché non esisteva il minimo dubbio sulla sua religiosità ferma e profonda, sul Suo immedesimarsi con le ferite del Redentore. Il suo universo spirituale ineccepibile: ecco perché si è stabilito che il caso era fuori discussione. Le prove della santità erano schiaccianti. Ma mi sembra questo il caso della signora Favilli.

«La religiosità e il misticismo in questo caso non possono forse essere chiamati in causa. Però, le ferite sono identiche a quelle di San Francesco e l'origine non è certo appurata con certezza...

«Come ho già detto, anche se abbiamo la certezza che si tratta di un imbroglio — e io penso che il caso della signora genovese non lo sia — siamo ancora molto lontani. La Chiesa è sempre cauta, anche perché non possiamo escludere che si tratti dell'opera del demonio...».

— Non è una spiegazione un po' troppo romanzata?

«E perché? Il diavolo può operare in modi impensati, finché Dio glielo permette. Potrebbe, il Diavolo, architettare un qualsiasi di una persona con le stigmate per trarci in inganno: i suoi mezzi di persuasione sono infiniti. Ripeto, finché le potenze del bene lo consentono di agire. Lei non ha neppure idea di quante diaboliche possono giornalmente essere in una città come la nostra...».

b. br.

genovese, dirigente industriale, declassata ed emarginata sul lavoro

malattia professionale...

- La diagnosi medica: «Lesioni desquamative con ulcerazioni sanguinanti al centro del palmo della mano e sulla pianta dei piedi»
- Le cause psicologiche: «Il sentimento globale di umiliazione per l'ingiustizia subita non disgiunta da una gratificazione masochistica»
- La storia finirà in tribunale: l'azienda dovrà risarcire i danni?
- In Italia 600 casi simili, tutti in persone che vivono un'intensa vita mistica. La prudenza della Chiesa

GENOVA — Si è tanto identificata con l'Azienda del [illegible] (l'Amga) dove lavorava da 35 anni, che quando si è sentita tradita, è caduta in preda a profondi scompensi emotivi. Senso di disperata solitudine, paura di salire [illegible] autobus, frustrazioni, angoscia, isolamento non compensata dall'affetto della famiglia. E, infine, sulle palme delle [illegible] e sulle piante dei piedi sono comparse alla signora Maria Fa[illegible] profonde ulcerazioni.

«*Un caso rarissimo nella medicina psicosomatica: queste sono stigmate*», è il giudizio del professor Romolo Rossi, ordinario di psichiatria all'Università di Genova chiamato a visitare la [illegible] per incarico della magistratura che si occupa dello straordinario caso.

«*Le stigmate come i santi, va a finire che la mia casa diventerà sede di pellegrinaggi*», dice Maria Favilli, che dal suo stato di instabilità emotiva riesce ancora a trarre [illegible] frase scherzosa.

Non ci sono dubbi. Le ulcerazioni («*le mie croste*», come le definisce la signora) sono nette: e, nelle palme dei piedi, si intersecano solchi a ragnatela. «*Il dolore è calmato, ma ho passato momenti tremendi, ero costretta a mettere garza fra la scarpa e la calza per poter camminare*», spiega la Favilli.

Accertato che il fenomeno era assolutamente naturale, qualcuno ha cercato di attribuirlo ad una crisi mistica, ma il professor Rossi rimane fermo nella sua diagnosi: «*ferite narcisistiche (dal piccolo potere che aveva in azienda e che la gratificava, alla perdita improvvisa di ogni responsabilità), identificazione dell'azienda come una persona amata che la respinge, caduta dell'autostima*».

Insomma la signora Maria Favilli, estromessa dirigente dell'Amga, ha avuto un crollo psichico che ha determinato le stigmate.

«*Un [illegible] assolutamente straordinario, l'unico che io conosca*», osserva il professor Rossi, introducendo nella vicenda un'ipotesi eccezionale: il comportamento [illegible] datore di lavoro, spinto — questa è l'accusa rivolta all'Amga — fino alla persecuzione, ha alterato gli equilibri psicofisici della dipendente, passata dalla prostrazione all'insicurezza (terrore del bus), fino a lacerazioni fisiche nelle mani e nei piedi. Le stigmate, appunto.

[illegible] FAVILLI: STIGMATE PER... CAUSA DI SERVIZIO

«Guarirò del tutto quando mi sarà resa giustizia»

Maria Favilli mostra le ferite ormai quasi cicatrizzate - «Ma si riapriranno alla prima contrarietà: basterebbe una raccomandata dell'Agma...» - «Amo il lavoro, non mi arrenderò»

— Signora Favilli, lei è molto religiosa?

«*Sono cattolica, ma non "beghina" come a Genova, cioè baciapile. Anzi. Mio nonno era anarchico, io sono di estrazione socialista. Fui iscritta per anni alla Cgil, svolsi attività di partito. Finché arrivarono le frecce avvelenate del tradimento, sia dalle organizzazioni sindacali sia dall'azienda, che ho denunciato. Se ne occuperà quanto prima il tribunale penale*».

Dicono di lei in via Bottini, a Sturla, dove abita: «*E' come Pio da Pietrelcina*».

Le autorità religiose sono imbarazzate. Il parroco esorta: «*Sono i medici a dover diagnosticare, non la religione che non c'entra per niente*». Maria Favilli si sente al centro di un avvenimento più grande di lei, avverte con fastidio di attirare una curiosità che avrebbe evitato volentieri.

E' una donna di 51 anni, robusta, occhi neri, volto disteso nonostante i soprusi che sostiene di aver subito dall'azienda alla quale ha offerto gran parte della sua vita.

E che ha avuto in cambio? «*Ingiustizie, cattiverie, desiderio di distruggermi*».

[illegible] Favilli fa una tenace carriera nell'Amga (vi fu assunta appena sedicenne) fino a diventare [illegible] sezione contabilità industriale alla direzione centrale di via Santi Giacomo e Filippo a Genova.

Vive tranquilla nella [illegible] setta di Sturla con il marito (anch'egli [illegible] dipendente dell'Amga: tutti i suoi affetti [illegible] riconducibili all'azienda) quando, il primo giugno dello [illegible] la [illegible]ta: l'ordine di trasferimento [illegible] Officine delle Gavette, [illegible] periferia orientale della città.

Questo vuol dire la privazione di ogni responsabilità direttiva. La signora fa ricorso e, il [illegible] febbraio scorso, il pretore le dà ragione: intima anche all'azienda di corrispondere alla [illegible] gli arretrati per aver svolto funzioni superiori al [illegible] incarico.

Trasferimento annullato?

«*Niente affatto* — spiega la signora — *potendo più mandarmi alle Gavette, decisero di spostarmi al servizio reti e condotte di Genova Prà. Ancora peggio. Avrei dovuto alzarmi alle cinque del mattino. A questo punto ho deciso di andare fino in fondo: l'azienda dovrà rispondermi penalmente*».

— Ma lei, che aveva pensato vedendo le ferite alle mani e ai piedi?

«*Non certo alle stigmate, che sono le sofferenze dei santi. Pensai ad [illegible] malattie della pelle. Poi, specialisti mi parlarono di malattia tropicale. Mi misi in cura da [illegible] dermatologo: diecimila lire al giorno di pomate che facevano l'effetto di acqua fresca. Ma intanto accusavo altri disturbi, come la paura da autobus*».

— E ora le ferite, sono rimarginate?

«*Guardi le mani. Ci sono cicatrici. Ma [illegible] che si riapriranno ad ogni contrarietà. Non creda che io sia fatta di burro, sono forte. Mio marito è malato e io gli sto vicina con coraggio. Temo solo le ingiustizie. So che una "raccomandata" dell'Amga mi farebbe tornare le lacerazioni. Guarirò [illegible] tutto quando mi sarà resa giustizia. Intanto, veda come cammino male: ci [illegible] ancora solchi sulla pianta dei piedi che oltre tutto devono subire il mio peso, ottanta chili*».

— Che [illegible] chiede, ora, all'Amga?

«*Che i dirigenti paghino. Loro, non l'azienda. Sono contro lo spreco di danaro pubblico. Ma non è questione di soldi. Già nel 1980 avrei potuto andare in pensione anticipata con 60 milioni. Rinunciai perché [illegible] il [illegible] lavoro mi sento in grado di farlo*».

— Ma perché l'azienda si accanirebbe contro di lei?

«*Semplice. Chiesi un avanzamento che mi spettava, la rifiutarono, feci [illegible] e la vinsi anche contro il sindacato che non stava dalla mia parte. Da allora sono diventata pecora [illegible]. Non sapevano che, di fronte ad una ingiustizia, posso anche soffrire, nel fisico. Ma arrendermi, mai*».

Guido Coppini

«Un trauma psichico può portare lesioni»

Il parere dello psichiatra - «Nessun risvolto "magico"» - «Colpa di un certo tipo d'educazione»

Che [illegible] dice lo psichiatra? Abbiamo ascoltato il professor Giorgio Bisacco, il quale concorda con le tesi del collega genovese.

«Evidentemente — *spiega* — certi fatti si possono attribuire a [illegible] psichiche quando la psicologia di un individuo è particolarmente sensibile, può darsi anche il caso che, in circostanze traumatiche, [illegible] determinino le lesioni». *Il [illegible]so, appunto, della signora Favilli.*

Lo psichiatra continua: «Certi fatti non possono essere messi in discussione, però noi medici ci occupiamo poco di queste affezioni. Troppo spesso, perciò, alcuni fenomeni assumono connotazioni "magiche" anche quando non ne hanno».

— *Come è potuto verificare il caso in questione?*

«La persona è tale rispetto all'input che la anima. Una spinta esterna diventa determinante in questi casi. È tuttavia è difficile giudicare a distanza una vicenda [illegible] questa. Certi fenomeni sono talmente complessi che non si possono affrontare con leggerezza. Un esempio banale: se un'auto si guasta in una certa strada della città [illegible] può dare un giudizio senza esaminarla con la massima attenzione. Figuriamoci se possiamo parlare di [illegible] vicenda simile [illegible] conoscere a fondo quelli che sono gli elementi fra i quali vive».

In casi come questo è da tener presente il discorso di carattere mistico, o quantomeno componente rappresentata da religiosità esasperata.

«Spesso infatti — *continua il professor Bisacco* — l'importanza del credo religioso è notevole: non è caso queste cose accadono soprattutto in Italia ed in particolare nel Sud. Raramente si segnalano fatti del genere in Svezia o in Inghilterra. Evidentemente la patria del papato ha le sue responsabilità, sia pure indirette. Senza che i soggetti se ne rendano conto un certo tipo di educazione fornisce risposte pseudo mistiche a fatti traumatici. Fanno così la loro comparsa e si verificano — anche abbastanza frequentemente — casi come quello in esame».

La Chiesa non si pronuncia, preferisce lasciare il [illegible] alla scienza.

Tutto sommato, un atteggiamento corretto, visto che queste stigmate sembrano avere caratteristiche che con l'al di [illegible] hanno ben poco da spartire, infatti so[illegible] il marchio Agma, società che distribuisce acqua e gas.

LE [illegible] MANO DELLA DIRIGENTE DELL'AGMA [illegible] SUPERIORI

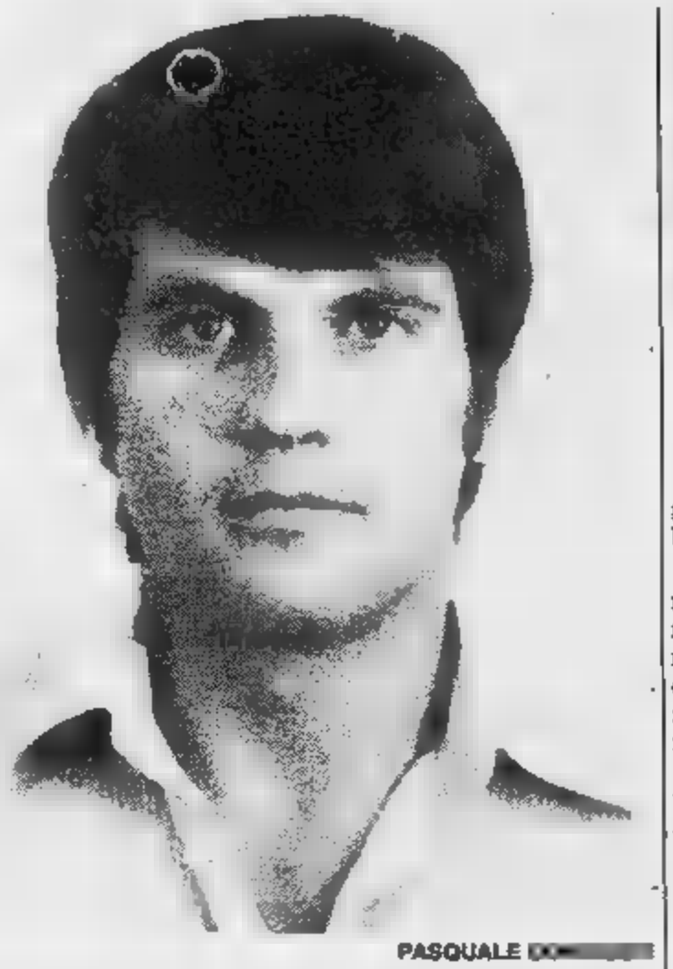

PASQUALE

SCOMPARE, FORSE SUICIDA MENTRE IL FIGLIO MUORE

Dramma di una famiglia a Chivasso - Un'inutile lotta contro il male del piccolo, cinque anni, poi il crollo - L'operaio Lancia non ha resistito ed è sparito senza lasciar traccia nei giorni in cui si consumava la tragedia del bimbo - Domani i funerali

Domani mattina per le vie di Chivasso, il funerale partirà alle 10 dal Regina Margherita di Torino, si svolgeranno le esequie di un bambino di nemmeno sei anni, morto di leucemia dopo anni di sofferenze e di inutile battaglia contro il male. Un dramma, ma purtroppo non solo.

Forse un'altra tragedia si è consumata in questi giorni poco lontano dalla cittadina. Forse un altro cadavere giace insepolto da una settimana in qualche punto della campagna o lungo l'argine del fiume.

Si tratta del papà del bambino, Pasquale Congiusti, 34 anni, via Ivrea 24, Chivasso, operaio della Lancia scomparso da casa già mercoledì scorso. Una vicenda triste la sua. C'è da imprecare contro il destino che a volte perseguita persone meritevoli di ben altra sorte.

Pasquale Congiusti ama teneramente la propria creatura e quasi impazzisce di dolore quando i medici gli dicono che con la malattia del figlio non c'è nulla da fare: il male non può che peggiorare e un giorno o l'altro prenderà il sopravvento. Pasquale Congiusti fa tutto quel che è in suo potere, anche qualche cosa di più, ma le cure non danno risultati.

Un mese fa infine il Congiusti si mette in aspettativa presso lo stabilimento Lancia: i medici gli hanno detto che c'è stato un ulteriore peggioramento, ormai si è giunti agli ultimi giorni di vita del piccolo.

Nell'uomo cresce la tensione, la disperazione quotidiana ha già da tempo minato il suo sistema nervoso. Probabilmente i medici avrebbero dovuto prima di ogni altra cosa curare lui, per impedire che l'esaurimento nervoso, da cui evidentemente è tormentato, gli possa far commettere qualche sciocchezza.

Al contrario accade che Pasquale Congiusti lo scorso mercoledì riesca ad allontanarsi da casa. Al mattino, in piedi, solo, con le chiavi della porta di casa in tasca e qualche biglietto da diecimila nel portafoglio. Non ha resistito all'idea di veder agonizzare suo figlio tanto disperatamente amato. Da allora più nulla.

I familiari hanno naturalmente fatto la denuncia ai carabinieri, ma anche i militari sono riusciti a ritrovarne le tracce. Purtroppo ormai sono in molti a dubitare che l'uomo abbia anch'egli cessato di soffrire per sé e per il figlio.

Gli unici a non aver perso qualche speranza, come è logico e giusto, sono la moglie Annunziata che continua ad accudire l'ultima nata Barbara di un anno e mezzo, il fratello Biagio e gli altri familiari più stretti. Sperano ancora che Pasquale ritorni. «*Ora che il bambino riposa sotto una tomba ed il padre non deve più impazzire di rabbia impotente e di angoscia* — questo è il loro ragionamento — *non c'è ragione che Pasquale stia ancora lontano*».

Magari fosse proprio così. I carabinieri dopo giorni di ricerche nutrono pochissime speranze. Alla periferia di Chivasso scorre il Po. Sinora il fiume non ha restituito nessun cadavere, però ogni giorno una pattuglia si reca ad ispezionare le rive temendo di scorgere un corpo con una giacca marrone chiaro, pantaloni grigi a quadretti e magliettina verde al posto della camicia. La famiglia dei Congiusti invita chiunque possa avere notizie del loro caro a chiamare i numeri 011 911.53.79 e 011 911.53.76.

Caluso, assolto l'ex sindaco

A due anni dall'abbattimento degli «abbaini» del palazzo Spurgazzi di Caluso, delle polemiche che il caso aveva alimentato, l'ex sindaco Mario Cena è stata prosciolta dall'accusa di aver approvato il progetto e proceduto all'appalto dei lavori di restauro e ristrutturazione del celebre palazzo lusiese, sottoposto a vincoli di tutela storico-artistica, senza aver preventivamente chiesto la necessaria autorizzazione.

Il pretore di Strambino, Stefano Pasquale, ha stabilito di non doversi procedere nei suoi confronti, essendo il reato estinto per amnistia. Per lo stesso motivo sono stati prosciolti l'impresaria Margherita Demangone di Mercenasco, e il direttore dei lavori Giorgio Biava, 44 anni, di Caluso.

Drogato in crisi ferisce il padre

In gravi condizioni l'operaio accoltellato dal figlio perché gli negava l'eroina

Carlo Battù, 45 anni, ferito dal figlio di 19 anni dopo un litigio causato da una discussione sulla droga che il giovane consuma abitualmente, è in gravi condizioni all'ospedale Martini Nuovo di via Tofane.

Tuttavia le due ferite di coltello alla schiena non hanno, sembra, danneggiato organi vitali. Oggi sarà sottoposto ad intervento chirurgico. Il figlio Gianni, arrestato ieri pomeriggio alle 14,30 dalla polizia in Francia a Collegno, mentre tornava inebetito verso è rinchiuso alle Nuove con l'imputazione di tentato omicidio.

Il tragico episodio dà la misura della pesantezza del problema dei tossicodipendenti a Torino, dove la pratica le strutture pubbliche riescono né a prevenire né a curare il fenomeno. Il ferimento è avvenuto ieri mattina poco dopo le otto, dopo un'ennesima discussione tra padre e figlio, presenti la madre e una sorellina più piccola. Gianni è da qualche mese nel giro dell'eroina e per procurarsela ha cominciato a battere la strada consueta del consumatore senza soldi. Piccoli furti, qualche scippo, continue richieste in casa.

Ma il padre, operaio all'Aeritalia (la famiglia abita a Collegno in corso Anthony 7), non può aiutare più di tanto il primogenito. Cerca soprattutto di dargli una mano ad uscire dal pantano. Quest'estate sembrava riuscito, poi, passate le ferie, tutto è tornato come prima.

Ieri mattina un'altra discussione pesante sull'argomento. Probabilmente il ragazzo vuole altri soldi; è in crisi d'astinenza, perde il controllo di sé e con un coltello da cucina colpisce due volte il padre alla schiena. Poi scappa lasciandolo in un lago di sangue.

BATTU'

Appena uscito di casa però si rende evidentemente conto della bestialità e rientra sui suoi passi. Lui stesso chiama un'ambulanza e aiuta l'uomo a stendersi sulla barella. Poi se ne va girovagando senza meta per il quartiere. Lo trovano più tardi alcuni agenti della squadra antinarcotici della questura che lo arrestano. Si lascia ammanettare senza reagire, tenta di raccontare una storia senza né capo né coda, e viene portato prima in questura, poi in carcere.

● *Costerà oltre 15 milioni il restauro degli affreschi interni della chiesa di San Rocco a Rivarolo. Si tratterà di ripulire i soffitti intaccati dall'umidità e ritoccare i dipinti*

Pochissime scorte nel magazzino E' questa la ricetta «anti-crisi»?

I commercianti sono diventati prudenti - Non svendono le scorte, ma nessuno azzarda passi falsi - Un deposito collettivo per i negozianti di elettrodomestici

L'Istat ha appena diffuso i «conti degli italiani» relativi all'anno scorso e diventa immediato — di fronte ad una realtà in cui aumenta la quota di reddito destinata ai consumi mentre la crescita di questi ultimi si sta praticamente arrestando — cercarne verifiche e conferme nell'andamento dei negozi. E' giustificata la sorpresa con cui da più parti si è commentata la «novità»? E succede anche a Torino, come è denuncia in altre città, che dallo scorso luglio i commercianti stanno svuotando i magazzini ed evitano di fare nuovi ordini alle aziende?

A quanto pare, la storia è vecchia. Risponde Giovanni Giustetto, segretario della Confesercenti: «Questa tendenza, che in realtà è in atto almeno due anni, è può soltanto in parte legare alla morsa della crisi economica. I tassi dal 25 al 30 per cento e l'enorme costo del denaro che ne deriva hanno un peso determinante, come è ovvio. Però la necessità di una veloce rotazione delle scorte e di una razionale gestione dei propri magazzini, condivisa ormai dalla maggioranza dei commercianti, è assai più di un tampone contro la crisi: vuol dire che si sta diffondendo finalmente nel commercio una concezione imprenditoriale al passo coi tempi! Auspicabile e valida al di là di questi anni duri».

Come dire che la crisi riesce a insegnare molto più di qualsiasi programmazione teorica. Non tutto il male vien per nuocere, insomma. Mentre è sicuro che, a Torino, commerciante ha avuto bisogno di aspettare il resoconto dell'Istat per fare i suoi conti e inaugurare una doverosa provvista di cautela.

Dice il presidente Ascom del settore abbigliamento, Franco Orecchia: «Anche se un certo pessimismo è d'obbligo, nessuno può oggi permettersi consuntivi su una stagione autunnale praticamente non ancora iniziata. Abbiamo alle spalle una stagione poco brillante, siamo reduci da vendite ancora più stringate che nell'estate '81. Logico dunque che, considerato il costo della e le incognite legate al suo smaltimento, i nostri rifornimenti di magazzino vengano calibrati al massimo. Con la prospettiva, se il mercato accennerà a movimentarsi, a colmare eventuali vuoti rifornendoci all'ultimo momento».

Intanto, questa cautela ormai generalizzata al di là dei banconi di vendita trova immediati riscontri anche nei consumatori. Un tempo, precisa il presidente di categoria, nel settore della moda la gente prima sceglieva e poi chiedeva il prezzo, adesso succede esattamente il contrario. Conclude: «Di grosso calo, facendo i debiti scongiuri, non mi sembra il caso di parlare, né mi risulta che a Torino si stiano diffondendo in questo periodo svendite generalizzate. Facciamo tutti molta attenzione, e verità: noi con i nostri rifornimenti di magazzino e i clienti puntando sulla qualità in funzione del prezzo».

Così, chi sta veramente per la prima volta tirando la cinghia e forse cercato su altri fronti. Sostiene Grato Aglietta, consigliere Ascom per il sindacato radio-tv: «L'attuale costo del denaro stimola più che mai la tendenza a smaltire le scorte. Proprio a Torino, esempio, con un gruppo di colleghi specializzati nel settore degli elettrodomestici abbiamo appena messo in piedi un magazzino collettivo, appunto lo scopo di diluire le scorte di ogni socio. Ma la domanda è diminuita di un dieci per cento, le industrie produttrici ne stanno pagando lo scotto assai più di noi rivenditori».

«Prima — continua — vendevamo al pubblico cinque pezzi ma ne comperavamo otto, adesso ne vendiamo quattro ma ne acquistiamo due. Il fenomeno per cui, in passato, troppi operatori del settore si illudevano di spuntarla sulla concorrenza, riempiendo a dismisura i magazzini per attrarre la clientela con vecchi listini e prezzo aggiornato, sta scomparendo. Coi costi di oggi, questo gioco regge più».

L. r.

Echi di cronaca

Bagno! Bagno! Bagno!
Direttamente in fabbrica
tutto l'arredamento del vostro bagno box doccia, specchiere, accessori. Visitateci alla DEAL-TO Bagno, via Nizza 41 e Via Castello 11 (Lungo Stura Lazio), tel. 661.866.

Magazzino Musicale Merula
2000 mq di esposizione
Prezzi bassi e serietà
Pianoforti (70 modelli esposti), chitarre acustiche ed elettriche (centinaia di modelli). Tastiere mono e polifoniche di ogni livello, batterie (oltre 40 modelli esposti), assortimento grandioso di percussioni latino-americane. Amplificazione (oltre 100 modelli esposti), effetti luce (box chiuso per dimostrazioni). Garanzia minima assoluta di un anno. Rateazioni. Senza intermediari. Leasing senza intermediari. Noleggi a prezzo decrescente nel tempo. Aperto anche la domenica mattina. Bra (CN). Frazione Roreto, tel. 0172/49.56.92.

VENDITA AUTUNNALE
in VIA PO 55
e VIA DI 120
IL MARCHIO CHE DISTINGUE
da AVOGADRO VIOLETTA
Rivenditori SAMSONITE - DEL SEY

BORSE PELLE	L.		in più
PITONE	»	39.900	»
OMBRELLI	»	6.900	»
SACCHE VIAGGIO	»	12.900	»
VALIGIE ESPANSO	»	13.900	»
CARTELLE	»	8.900	»
SACCHE SCUOLA	»	6.	»
GUANTI PELLE STOK	»	6.900	»
BAULI	»	39.900	»

PRIMI VASTO ASSORTIMENTO
SCONTI FIAT-RAI

STAMPA SERA PIEMONTE

Le notizie da tutte le province

ELISA BONGIOVANNI (SERVIZIO DA CUNEO)

(SERVIZIO DA ALESSANDRIA)

CERUTTI PEPPINO (SERVIZIO DA NOVARA)

Cronache da Cuneo e Alessandria

Oggi i funerali di Elisa uccisa da morbo raro

MONDOVI' — Si svolgono oggi pomeriggio i funerali di Elisa Bongiovanni, bambina monregalese di soli 17 mesi, morta ieri mattina, uccisa dalla «sindrome di Kawasaki». E' l'undicesima vittima in Italia, la prima in Piemonte.

Si tratta di una malattia molto rara, nota anche come «morbo linfo-mucocutaneo». E' stata scoperta recentemente, pochi anni fa, in Giappone, e colpisce i bambini di età inferiore dei tre anni. Non è una malattia necessariamente mortale, ma ha di caratteristica di facilitare grandemente l'insorgere di improvvise embolie, di emorragie interne. Non è fortunatamente né epidemica né contagiosa, ma fino ad ora non si conoscono le cause esatte che ne provocano l'insorgenza, così come non è stata ancora individuata una terapia efficace e valida per tutti i casi.

Elisa Bongiovanni, l'ultima piccola vittima, è figlia di Giuseppe Bongiovanni, guardia carceraria, e di Marina Rossetti, diciannove infermiera all'ospedale di Mondovì. E' una famiglia conosciuta nella cittadina, anche perché il nonno della bambina, Pietro Rossetti, è consigliere comunale di maggioranza all'agricoltura.

A Elisa la malattia venne scoperta nell'aprile di quest'anno. I medici la diagnosticarono con sicurezza, ma sembrava ancora possibile salvare la giovanissima paziente. Elisa venne ricoverata all'ospedale Santa Croce di Cuneo, dove per tutta l'estate fu tenuta sotto stretta osservazione e sottoposta alle cure ritenute valide: era il periodo che solitamente è da considerare decisivo per l'evoluzione del morbo. In autunno sembrò che la fase cruciale fosse ormai superata positivamente e la bambina venne dimessa.

Rientrata a casa, era ancora periodicamente visitata: proprio l'ultimo consulto dei sanitari, poche settimane fa, aveva fatto pensare che il caso fosse definitivamente risolto.

Inquilini-locatori patto anti-sfratto

CUNEO — *Stop agli sfratti in tutta la Provincia Granda per quattro anni e mezzo: questo è il più importante risultato conseguente all'accordo raggiunto a Cuneo fra l'Uppi (Unione piccoli proprietari immobiliari) e il Sunia (Sindacato unitario nazionale inquilini).*

Secondo l'accordo, per tutti i casi in discussione saranno stipulati nuovi contratti d'affitto con decorrenza 1° agosto 1983, che avranno valore fino al 31 dicembre 1987. Questi contratti saranno perfettamente adattati alla legge sull'equo canone.

Interessate all'accordo sono in provincia non meno di 25 mila famiglie, per le quali non ci sarà più la spada di Damocle dello sfratto. Saranno anche risparmiate tutte le spese legali, di questi tempi particolarmente ingenti, per le numerose controversie che finora hanno subissato le preture.

Oggi la sentenza su bimba contesa

OVADA — E' attesa per oggi una prima sentenza sul caso di Maria Concetta Macrì Galati, la bambina di sette anni contesa fra i genitori naturali e quelli adottivi, in una vertenza che si trascina da quasi un anno e mezzo. In giornata, infatti, il pretore di Ovada dovrà giudicare sulla denuncia di «sottrazione di persona incapace», sporta dai genitori adottivi nei confronti dei rivali.

Ma vediamo di riepilogare il complicato caso affettivo-giudiziario: Maria Concetta è nata il 1° maggio 1977 a Ovada, figlia di Ippolito Macrì, 37 anni, operaio, e di Concetta Galati, anch'essa trentasettenne, casalinga. Marito e moglie sono originari di Rosarno, in provincia di Reggio Calabria.

La coppia, che da tempo si era trasferita in provincia di Alessandria, aveva già altri tre figli: Pasquale, 17 anni, Caterina, 15 anni, e Vincenzo, 14 anni. Per quanto benvoluta, la nuova nata rappresentava un notevole problema in più per la famigliola. Ed è così che l'anno dopo, di comune accordo fra le parti, la piccola fu affidata a Saverio Galati e Livia Surace, di 42 e 39 anni, rispettivamente fratello e cognata della madre di Maria Concetta, i quali non avevano figli e ben volentieri accettarono la nipotina. Maria Concetta si trasferì quindi a Rosarno, dove vivevano i nuovi genitori.

Si arriva così all'agosto 1981, quando Saverio, Livia e la piccola giungono a Ovada in visita ai congiunti. E qui le versioni divergono: secondo i genitori adottivi la bambina fu trattenuta a Ovada con l'inganno dai cognati; secondo questi ultimi, invece, i Galati ve la lasciarono spontaneamente. Il dissidio ebbe seguito con la denuncia presentata dagli e la richiesta di restituzione di Maria Concetta, che essi considerano ormai figlia propria.

Ora il pretore deve decidere, ma la sua parola non sarà ancora definitiva, in quanto dovrà pronunciarsi anche il Tribunale dei minorenni.

Ulivo e campanile battaglia in paese

ODALENGO GRANDE — *Guerra di manifesti fra il partito dell'ulivo e quello del campanile. Già negli scorsi anni, quando la lista del campanile aveva la maggioranza in Consiglio, c'erano state polemiche grosse con la minoranza. Poi, alle ultime elezioni, il vento è cambiato e l'ulivo ha battuto i rivali. Ora, a quanto sostengono quelli del campanile, l'ulivo non convoca più il Consiglio comunale approfittando della propria posizione di forza.*

I rappresentanti della minoranza, allora, hanno deciso di scrivere sui muri tutto ciò che non possono dire in aula: uno dopo l'altro, sono comparsi in paese manifesti di accusa: contro l'assunzione, definita irregolare, di un'impiegata, contro la scarsità di illuminazione per le strade, contro la politica della viabilità.

Da Asti

Costigliole, alla Cora da lunedì 58 licenziati

COSTIGLIOLE D'ASTI — Lunedì prossimo, 1° novembre, si concluderà, ormai senza più speranze di soluzione, la lunga vicenda sindacale allo stabilimento «Cora» (l'azienda che produce il noto amaro) alla periferia del paese, in frazione Boglietto. Si concluderà nel modo più temuto: diventeranno infatti esecutivi i provvedimenti di licenziamento annunciati nello scorso giugno dalla direzione della fabbrica.

A perdere il posto saranno 51 operai, sei impiegati e un enotecnico, che l'azienda considera esuberanti in rapporto ai nuovi impianti di produzione. Quando, a fine primavera, l'amministrazione dette l'annuncio, le confederazioni Cgil, Cisl e Uil avviarono una intensa trattativa per far recedere la direzione, ma quello che venne ottenuto fu soltanto una proroga di alcuni mesi, tre dei quali coperti dalla cassa integrazione speciale per i 58 dipendenti.

Questo periodo, secondo le migliori intenzioni, avrebbe dovuto servire per trovare una diversa sistemazione ai licenziandi, in altre aziende enologiche che nell'Astigiano, come è noto, sono numerose.

I tentativi esperiti sono risultati però quasi del tutto infruttuosi: solo tre operai, infatti, hanno negli ultimi tempi ottenuto un altro posto. Il fatto è che il settore in provincia, pur non potendosi considerare in vera e propria crisi, è comunque tutt'altro che in fase di espansione, e non può per il momento permettersi di assorbire nuova manodopera.

Così, è arrivata la scadenza del periodo di proroga. Oltre ai tre operai già collocati altrove, 17 sono licenziati potranno fare ricorso al prepensionamento e in qualche modo soffriranno meno la perdita del lavoro. Per i restanti 38 è la disoccupazione pura e semplice.

L'amara conclusione della vicenda ha le sue radici nella difficile situazione della Cora nell'ultimo paio d'anni. Fino al 1980 nello stabilimento tutto procedeva regolarmente: erano occupati circa 170 dipendenti. Poi, una complessa vicenda finanziaria portò nel 1981 a grossi mutamenti nella proprietà dell'azienda: il controllo azionario passò a un gruppo sostenuto da capitali misti spagnoli e statunitensi.

La nuova proprietà varò così uno spericolato progetto di ristrutturazione che, fra altri provvedimenti, contemplava l'introduzione di una nuova linea di macchinari. In conseguenza delle mutate condizioni produttive, l'azienda si trovò con un organico esorbitante e venne perciò scelta la strada più drastica: quella dei licenziamenti.

Diventa pertanto ancor più cospicuo il numero dei disoccupati in provincia di Asti: il sindacato si mostra fortemente allarmato.

Nizza dedica una scuola al generale Dalla Chiesa

NIZZA — Sarà probabilmente intitolata al generale Carlo Alberto Dalla Chiesa la scuola media di Nizza Monferrato. La proposta viene dal consiglio dei docenti dell'istituto, e deve ancora essere approvata dal consiglio d'istituto e dal provveditorato. Quindi sarà inviata al ministero per la decisione finale.

Picchiarono sconosciuto «Aveva i pantaloni blu»

ASTI — *Felice Semeraro di Nichelino, Giovanni Semeraro di Torino e Antonio Mancuso di Asti sono stati condannati a un anno di reclusione per lesioni nei confronti del biellese Guido Rolfo.*

La vicenda è di due anni fa. I tre imputati, a pranzo in una trattoria di Robella, furono attratti dal pianto di una bambina, che raccontò come un uomo avesse i pantaloni blu, fuori del ristorante, l'avesse molestata.

Da Novara e Vercelli

Salmonellosi all'asilo scoperta dopo 15 giorni

TRECATE — Dopo due settimane di voci e sospetti, il sindaco Mario Zanaria ha ufficialmente confermato che all'asilo nido di Trecate sono stati accertati due casi di salmonellosi fra i 45 bambini che lo frequentano.

Il primo caso risale a metà ottobre, il secondo è degli ultimi giorni. Di tutto ciò, la direttrice dell'istituto, Paglino, aveva sinora rifiutato di ammettere o di smentire la circostanza. Lo stesso presidente del consiglio di amministrazione dell'asilo non era informato.

Il sindaco sostiene anche che si era evitato di diffondere la notizia per non allarmare i genitori dei bambini. Ma in paese, seppure informalmente, tutti quanti sono al corrente del fatto. Di qui la conferma ufficiale.

Ora il consiglio d'amministrazione sta vagliando la possibilità di chiudere temporaneamente l'asilo, per evitare il propagarsi dell'infezione. Alla sede dell'Usl, tuttavia, non c'è preoccupazione.

Scoprono dopo vari anni che non figurano assunti

OLEGGIO — *Spiacevolissimo risveglio, l'altra mattina, per i dipendenti dell'ospedale cittadino: hanno infatti casualmente scoperto di non essere mai stati assunti.*

I primi scoppi di incredulità sono diventati vivo disappunto dopo un rapido controllo: la notizia è assolutamente vera. Che è successo? Semplicemente che la direzione amministrativa dell'ospedale, volta in volta, non redigesse le delibere di assunzione e, ovviamente, non ne inviasse alcuna comunicazione agli organismi superiori della Sanità.

Mentre si cerca faticosamente di far luce su tutto l'incredibile equivoco, divampano le inevitabili polemiche. Sono stati già chiamati in causa tutti i vari responsabili, passati e presenti, dell'ospedale, i quali non esitano a protestarsi innocenti.

Specialmente coinvolto è Peppino Giamminola, ultimo presidente dell'ospedale prima che questo passasse all'Usl e il dottor Pio Cerutti.

Cimici, non scarafaggi nei menù dell'ospedale

VERCELLI — Con tono soddisfatto, l'Usl vercellese ha smentito le accuse dei pazienti dell'ospedale Sant'Andrea, che protestavano per aver trovato uno scarafaggio nella verdura: «Non era uno scarafaggio — proclamano all'Usl — abbiamo accertato che si trattava di una cimice».

I degenti, tuttavia, non trovano tranquillizzante la smentita, ritenendo che anche una cimice è un ospite sgradito quando si trovi nel piatto dove si dovrebbe mangiare. E inoltre aspettano spiegazioni su altri singolari ritrovamenti: elastici, chewing-gum, lumache, tutti nella verdura, nella zuppa, o in altri menù sfornati dall'ultramoderna cucina dell'ospedale, installata da qualche tempo.

Questa cucina, ammette il vicepresidente dell'Usl, Gianfranco Sarasso, «si è rivelata un rimedio peggiore del male cui si doveva ovviare. Ne siamo consapevoli, non possiamo rifarla: abbiamo sistemato le zanzariere, è stata chiusa la porta d'accesso alla tipografia».

ECONOMICI

La tariffa è di L. 2100 la riga. **Rubrica 5:** operai/impiegati L. 1525, tecnici L. 1320, dirigenti L. 1760. Dalle 9 alle 11 (domande) L. Avvisi urgenti fissi e ripetuti: il doppio. Natimorti urgenti, data fissa o urgentissimi il triplo

ANNUNCI ECONOMICI VIA FILO
Gli annunci economici per **La Stampa e Stampa Sera** possono essere ordinati a mezzo telefono al seguente numero **690.2188** (3 linee con ricerca automatica).
Il relativo pagamento dovrà essere effettuato presso qualsiasi Filiale dell'Istituto Bancario San Paolo di Torino o della Cassa di Risparmio di Torino secondo le modalità che verranno fornite

In tema di offerte di impiego o lavoro, l'editore ricorda che la legge 9.12.1977 n° 903 vieta discriminazioni sul sesso e l'inserzionista è impegnato a rispettare tale legge.

2 Affari e capitali

A.A.A.A.A. CONSULFIN prestiti immediati su autovetture anche ipotecate a tassi modici e con la massima riservatezza
CONSULFIN
corso Vittorio Emanuele 135, tel. 445.496

A.A.A.A. CONSUL prestiti immediati su autovetture anche ipotecate a tassi modici e con la massima riservatezza
CONSULFIN
Corso Vittorio Emanuele 135 tel. 445.496.

EUROFINSARDA S.p.A. rapidamente prestiti con agevolate costi contenuti a commercianti artigiani dipendenti. Tel. 594.780 - 506.386, via Saccarelli 58.

A. PRESTITI rapidissimi a commercianti, artigiani, dipendenti e casalinghe 011 636.389 ore ufficio.

ATTENZIONE finanziamenti fiduciari mutui ipotecari artigiani commercianti piccole e medie industrie. Via S. Teresa 23, tel.

PRESTITI fiduciari o ipotecari con rimborso sino a 10 anni senza anche dopo ipoteca bancaria. Credim, via A. Doria 15 - Torino, 549.822

35 hai bisogno di un immediatamente vieni a trovarci e parti subito soddisfatto! Finanziaria L'Ariete, Vittorio Emanuele 94, tel. 011 549.654.

3 Aziende, negozi

A.A. AZIENDAL MARKET 011/650.2175 Società del gruppo Casamercato Spa vende attività di ogni genere a prezzo

A. ABAMEC 638.038 - 679.634 cessione rileva negozi valutazione commerciale dell'esercizio in loco senza

A. ATTIVITA' di negozi sono difficili da cedere. le cose occorrono degli specialisti. Noi lo siamo! Labeo 746.222

A. SALVOLDI S. avviatissimo negozio calze corsetteria abbigliamento bimbi reddito L. 22 milioni tel. 850.2196.

A. avviatissima gastronomia salu Borgo Vittoria affare 011 293.301.

(011) 638.038 ingrosso dettaglio elettrodomestici nel Brasile utile, cede 65 milioni anche senza merce.

A 638 bar di Collegno, ottimo arredo, posizione passaggio urge cedere a affare di L. 34 milioni.

frutta e verdura zona Perella, tabelle I VI, ottimo incasso cede 16 milioni più circa 2 milioni fondi

ABAMEC 638.038 ingrosso materiale elettrico in Torino locale di 800 mq, ottimo giro affari incrementabile, per cambio cede 110 milioni più magazzino

638.038 bar super cintura Torino buona posizione milioni per cambio attività.

ABAMEC 638.038 con autorimessa in Torino, specializzazione quasi unica in zona, ottimo utile per ritiro attività cede 120 milioni.

ABAMEC 638.038 manutenz metalliche mobile e sfera stampaggio materie plastiche, ultradecennale attività, giro affari eccezionale per ritiro affari cede totalmente a L. 340 milioni oppure cessione quote s.r.l. minima 50%

ABAMEC 638.038 bar super in Settimo buon incasso attrezzatissimo cede 85 milioni eventuali dilazioni

ACQUISTO cartolibreria possibilmente in Studio. Tel. 549.892 - 534.945

noto commercialista attività 30ennale propria studio per ritiro ottima clientela reddito garantito. Scrivere Publikompass 332 — 10100 Torino

Bumbaca compra e vende esercizi commerciali di ogni genere per selezionata clientela Tel. (011) 857.767

Bumbaca cede zona minimarket alimentari 22 milioni contanti più Tel. 011/857.767

AGENZIA compra e esercizi commerciali di ogni genere per selezionata clientela 011

AGENZIA Bumbaca vende esercizio drogheria alimentari zona Lingotto Richiesta 24 milioni trattabili. Tel. 011 857.767.

Bumbaca vende elettro a partire da 15 milioni Tel 011 857.767

ALBERGO Centrale libero vendiamo mura licenza per continuazione attività nuova destinazione Fiduciaria Immobiliare 556.956

ALIMENTARI primaria 450 mila al dì 23 anni attività zona Tesoriera su corso vero affare cedo L. 32 milioni. Tel 580.955

ALIMENTARI zona Livorno corso Regina accesso attrezzato 8 vetrine alto desi L. 33 milioni Tel. 580 955

cede avviatissimo colorificio primissima cintura Torino Nord ottimo affare notevole cospicuo reddito. 300

zione buon giro d'affari vendesi Tel 383.298

AVVIATISSIMA parlatoria boutique abbigliamento moderna posizione buona clientela ottimo giro d'affari vendesi. 380.810

negozio articoli sportivi a Torre Pellice in posizione ottimo giro d'affari vendesi. Tel. 380.810.

AZIENDAL MARKET 650.2175 in Lu officina meccanica 8 macchine Ottimo giro d'affari. Dilazioni.

AZIENDAL MARKET 650.2175 cede in Mirafiori officina raffiche e forniture. Attrezzatura completa Dilazioni

AZIENDAL MARKET 650.2175 cede in Madonna Campagna pizzeria incasso Prezzo interessante, dilazioni

AZIENDAL MARKET 650.2175 cede collinare prima cintura latteria formaggi 200 mila giornaliere di incasso

AZIENDAL Market 650.2175 cede eccezionale avviamento profumeria zona Crocetta. Elevato giro d'affari Dilazioni.

AZIENDAL Market 650.2175 seconda cintura discoteca ottimo arredato recentemente

AZIENDAL Market 650.2175 cede tabaccheria e profumi XII - XIII - Forte annuo. Dilazioni

AZIENDAL MARKET 650.2175 cede cintura Torino officina Impianti e pelleria leggera con alloggio

AZIENDAL MARKET 650.2175 cede primaria azienda settore ossidazione anodica alluminio 6 dipendenti. Dilazioni.

AZIENDAL MARKET 650.2175 cede seconda cintura albergo arredato e attrezzato. Dilazioni.

AZIENDAL MARKET Racconigi affittasi componenti adeguata e dilazionabile.

BAR bottiglieria avviatissimo prossi corso Giulio Cesare arredamento nuovo ottimo incasso cedesi. 274.3925.

BAR corso Francia arredamento nuovo punto di forte passaggio ottimo incassogiornaliero chiusura serale domenicale vendesi. Tel. 380.810.

BAR pizzeria ubicata calda San Donato milioni. Immobiliare 8 Rifa 745.892

BAR giochi in Torino utile annuo 60 milioni vendo anticipando 50 milioni Tel. 337 132 ore pasti

BAR super alloggio incasso 250 mila al dì el buon arredamento mo contanti Pistone tel.

Nizza laboratorio attrezzatissimo incasso 350 mila al dì incrementabile dilaz Pistone 506.385.

supermercato alloggio corso Francia punto di forte passaggio ottimo incasso giornaliero vendesi. Tel 383.298.

BAR zona Crocetta Re angolare incasso 600 mila giornaliera chiusura serale domenicale vendo. 531.394

BOMA 505.164 abbigliamento bimbi da 0 a 8 Pozzo Strada vicino scuole materna buon giro. L. milioni

BOMA 505.164 cede panetteria Genova attrezzatissima retro cucina 300 mila al dì per ritiro. L. 28 milioni 500 mila.

BO 505.164 alimentari drogheria self service zona S. Donato attrezzatura mq 60 alto incasso L. 30 milioni

BOMA cede gastronomia salumeria in Crocetta prestigiosa attività 30ennale clientela scelta alto giro L. 57 milioni

BOMA cede fiori zona Vittoria attività 30ennale facile condizione motivi famigliari L. 22 milioni.

BO colorificio Borgata Parella angolare 3 vetrine XIV mq 50 con soppalco buon incasso L. 23 milioni

505.164 cede drogheria zona Statuto mq angolare mila al dì causa gravi motivi famigliari L. 33 milioni

BOMA 505.164 cede frutta verdura zona Madonna di Campagna 300 mila al dì 3 tabelle causa maternità L. 17 milioni 500 mila

BOMA 505.164 cede acconciature corso Casale buona clientela attrezzato causa malattia L. 16 milioni mila.

BOMA 505.164 giochi giocattoli S. Rita tabelle XII XIV mq 60 soppalco magazzino mq incasso dimostrabile L. 32 milioni.

BOUTIQUE in Crocetta su corso piccola taglie conduzione buon volume anche vuoto cedesi L. 36 milioni Tel

BUDELLO Alassio vendo negozio 70 mq licenza articoli sportivi e finta pelletteria. Tel. 0182 471.225 - 470.464.

CARTOLI giocattoli Borgo S. Paolo vicinanze scuola buon reddito incrementabile cedesi. Agenzia Troglia 521

CERIA zona commerciale moderna attrezzata incasso milioni richiesta 48 milioni cede Frana 511.090.

CAVIT cede causa salute cartoleria edicola arredo buono 3 vetrine utile netto 60 milioni annuo 110 milioni Tel. 839.8421.

CAVIT cede chiosco in zona commerciale giro affari 100 milioni anno Richiesta 35 milioni Tel.

cede Porta Palazzo stand abbigliamento tabelle IX X XI XIV giro affari 120 milioni anno comode dilazioni tel. 839.8421.

CAVIT zona commerciale Intorno nuovo incasso 3 milioni dilazionabili Tel. 839.8421.

CAVIT cede zona commerciale abbigliamento arredo buono ottimo giro 35 milioni dilazionabili Tel.

zona salumi formaggi tabella I VI arredo buono attrezzatissimo 380 mila al dì. Tel.

CAVIT cede zona commerciale salumi formaggi arredo incasso 600 mila al dì pagamento dilazionato tel. 839.8421.

CAVIT cede zona piazza Statuto muri negozio vuoto 40, tabelle I VI XII XIV, ristrutturata, 50 milioni dilazioni Telefonare 839.8421

CEDESI bar licenza alcolici buon incasso incrementabile mento dilazionabile. Grimaldi tel. 329.8007.

CEDESI in Alassio avviatissimo pasticcio ingrosso e dettaglio completo di macchinari L. 60 milioni 011.441.027.

CEDO primissima cintura Torino tabacchiere 3 milioni levata settimanale tabella Tolocalcio Italia 506.385.

CEDO Crocetta avviato bar supervalcolico angolare incasso 300 mila di chiusura serale e Italcase 506.396

CEDO zona stadio abbigliamento ottima posizione reddito Italcase

cedesi avviatissimo negozio di dischi e impianti Hi-Fi vendita al minuto e all'in Tel 019 666.013.

nota avviatissima discoteca cedesi subito condizioni vantaggiose. Tel 666.013 ore ufficio

CERIALE offresi remunerativo lavoro intermediazione beni strumentali apportando modesto capitale Tel. 019 666.013.

COLLEGNO avvista merceria confezioni su 90 mq 2 piani reddito 25 milioni Torino 2000. Tel. 640

COLORIFICIO Madonna di Campagna avviamento ventennale cedesi per motivi famigliari ottimo Casa-Nova 386.916.

COLORIFICIO in Campagna ventennale cedesi motivi famigliari affare Casa-Nova 337.634.

merceria incasso 90 milioni alto utile richiesta 40 milioni, anche permuta immobile. Frana 511.090.

corso pasticceria bar arredatura completa 3 vetrine alto volume affari cedo L. 110 milioni. Tel

DROGHERIA cedesi in zona Vanchiglia avviamento 25 annuo 60 milioni prezzo affare, tel 545.626

DROGHERIA cedesi zona centrale to 25ennale incasso annuo 60 prezzo affare tel 545.626

ELETTRODOMESTICI tv Hi-Fi S. Paolo 300 milioni fatturato angolare 8 vetrine L. 90 milioni. Tel. 580.955.

F. 581.694 cede impera autocarrozzeria clientela alloggio.

F. ZANONCELLI via Genovesi 4 cede elegantissimo bar super zona Crocetta medio giornaliero dimostrabile 800 mila richiesta adeguata sufficienti 150 milioni contanti rimanenza dilazioni. Affare

F. ZANONCELLI via Genovesi 4 cede in zona Santa Rita grande negozio mq 90 ampia vetrina tab lordi vari Facilitazioni pag

F. ZANONCELLI 581.694 cede grandioso angolare bar super zona scuole industrie forte passaggio ottimo reddito garantito equa richieste facilitazioni.

F. ZANONCELLI 581.694 cede bar super con self service centralissimo ottimo incasso in

F. ZANONCELLI 581.694 cede causa salute avviatissimo laboratorio artigianale confezioni attrezzatura moderna completa ampi locali luminosi equa richiesta

F. ZANONCELLI cede Impera azienda vendita minuto vini liquori forte giro incrementabile equa richiesta

F. ZANONCELLI 581.694 cede ristorante super salone cerimonie attrezzature moderne ottimo reddito per famiglia

F. ZANONCELLI via Genovesi 4 cede articoli abbigliamento sportivi con laboratorio elegante locale zona signorile

F. ZANONCELLI 694 cede elegante boutique donna ultradecennale unilocale, giro oltre 145 milioni. Affare.

F. ZANONCELLI 500.473 cede in importante centro Canavese moderno centrale giocattoli mq 70 con ampie vetrine ottimo reddito vantaggiosa

F. 581.694 cede in Bordighera centralissimo negozio intima costumi bagno buon incasso fortemente incrementabile affare.

F. ZANONCELLI in riviera Ponente prestigiosa centrale ottimo affare.

F. ZANONCELLI 581.694 cede in Riviera Fiori alimentari 20ennale giro giorno 1 milione 500 mila, incrementabili Richiesta interessante. Dilazioni

F. ZANONCELLI 581.694 cede Riviera Ponente pensione 27 fronte mare ottimo investimento.

F. ZANONCELLI 581.694 cede Imperia macelleria polleria attrezzatura completa mista richiesta.

F. ZANONCELLI 581.694 cede sul lungo mare riviera ristorante 40 coperti richiesta

F. ZANONCELLI 581.694 gioielleria con o senza marco eventuale parziale permuta immobile

FONTE stabilimento imbottigliamento acque minerali privati vendono nell'Astigiano o Monferrato Tel. ore uffici 011 218.1425 - 901.1476

FRUTTA e verdura ampio moderno attrezzato zona S. Rita utile milioni richiesta 28 dilazioni cede Frana 511.090.

GERENZA cauzionando ristorante albergo Millesimo Savona 21 camere con servizi do a persone competenti vera fortuna famiglia. Tel. 839.8421 Cavit.

HOTEL 15 camere ristorante discoteca cintura Torino privato cede urgentemente Tel ore negozio 650.152.

510.317 ampia scelta di alimentari retro abitabile panetteria latteria intorno bar

INGROSSO cartoleria piumeria attività, incasso 180 milioni annui facilmente tabelle, cede Frana. Tel. 511.090.

INGROSSO idropulitrici lavaggio tappeti fatturato milioni alto utile richiesta 70 milioni. Frana 511.090.

LATTERIA in posizione punto di forte passaggio ottimo giro d'affari vende anche con poco anticipo. Tel

LATTERIA prestigiosa zona Cernaia al dì clientela ed attrezzatura cedesi L. milioni. Tel. 580.955.

LATTERIA unica in zona attualmente chiusa per malattia arredamento nuovo svendo 10 milioni. Tel. 366 407 - 959 1633

LAVASECCO moderno utile 12 milioni alloggio 2 vani servizi comunicante anticipando 15 milioni. Frana tel. 511.090.

LAVASECCO recapito zona Sabotino su corso cedo a prezzo affare L. 15 milioni facile conduzione Tel 580.955

LAVASECCO zona Lingotto nuovo attrezzatissimo ottimo incasso dopo 10 anni per ritiro cedesi L. 26 milioni tel 580.955.

MAGLIERIA artigianale centrale elegante taglie conduzione utile 16 milioni richiesta 18 milioni cede Frana 511.090.

MERCERIA zona Rivarolese 2 aperture cedesi per ritiro dopo 22 anni merce facoltativa L. 36 milioni. Tel. 580.955.

NEGOZIO e scuola ceramica decorazioni a mano e cottura mq 100 Porta Nuova tabelle XII XIII XIV Torino 2000 tel. 540.948.

isimo negozio formaggi salumi e simili con alloggio in affitto vendesi. Grimaldi Orbassano tel. 901.2719.

PANETTERIA zona Stadio su corso avviata e nuovo contratto locazione urge cedere gravi motivi L. 26 milioni Tel. 580.955.

PANIFICIO avviato privato cede minimo contanti resto dilazioni ottimo reddito tel. ore pa

PIETRA Ligure profumeria bigiotteria pratiche centrale cedesi Telefono 019 66.210.

PINEROLESE bar super moderno incasso 200 milioni alto utile adatto famiglia alloggio 180 milioni dilazionati. Frana 511.090.

PRESSI piazza Statuto licenza giornali cartolibreria (tabelle IX X XI XII XIV), 50 milioni facilitati. Selfim tel. 467.741

PRIMARIA azienda commerciale nel settore immobiliare elevato giro affari utili oltre 200 milioni annui cede F. Zanoncelli via Genovesi 4 Torino.

PRIMIZIE frutta verdura centralissima XIV possibilità alloggio cedesi L. 59 milioni. Tel. 580.955.

PROFUMERIA Crocetta ottima posizione e incasso cedesi con arredamento ed attrezzatura cabina estetica Tel. 441.456 - 442.553.

zona alto incasso utile 20 milioni moderna, richiesta milioni. Frana, telefoni 511.090.

REI cede bar super incasso 300 mila al dì incrementabile alloggio dilazioni Lamarmora 27. Tel. 548.503

REI cede articoli commerciale ottimo giro affari incrementabile via Lamarmora 27. Tel. 548.503.

cede elettrodomestici articoli regalo zona ottimo giro affari tabile via Lamarmora 27. Tel. 548.503

REI cede gioielleria elegantissima zona centralissimo giro affari clientela Lamarmora 27. Tel. 548.503.

REI cede gioielleria elegantissima zona centralissimo elevato giro affari clientela scelta via Lamarmora 27. Tel. 503.

cede bar Alta Valle Susa mo giro affari arredamento nucleo familiare, comodi dilazioni, via Lamarmora 27, tel. 548.503.

REI

avviatissimo ottimo affare alloggio dilazioni Lamarmora 27, tel. 548.503

RI bar super cedesi cintura Torino richiesta milioni più inventario bilissimi. Tel. 503.200 - 505.000.

Vanchiglia mq 80 completa buon incasso dopo anni cedesi L. 60 milioni tel.

d'Ulzio Studio ITC vende ottimo incasso arredamento nuovissimo vetrine Tel. 596.233.

1 bar cedesi esclusivamente licenza richiesta 1 contanti vero re tel. 505.000 - 503.200.

TABACCHI cartoleria ampie tabelle prassi Maurizio vendesi ottimo incasso equa richiesta dilazioni. Immobiscar tel. 510.317.

TABACCHI Torino Sud varie licenze incasso annuo 1 miliardo forti utili e nucleo familiari. Cede Frana 511.090.

TABACCHI zona San Paolo licenza 9 milioni 2 vetrine alloggio annesso, incasso annuo 580 milioni. Cede Frana 511.090 - 545.129.

strada avviatissima centralissima via Alpignano locale mq 100 Immobiliare G 1 cede L. 36 milioni Tel 987.2997.

TINTORIA zona commerciale in borgo San Paolo ottimo incasso giornaliero attrezzata con depuratore Metecla tel. 599.513.

TINTORIA zona Borgo Vittoria attrezzature nuove ottimo incasso mensile lavoro assicurato cedesi Tel. 758 855 Lunica Srl.

TINTORETTERIA in zona commerciale urge vendere locale ampio ottimamente attrezzato elevato incasso dilazioni. Tel. 510.317.

avendo bar super per motivi famigliari posizione ottima in via e sicura occasione tel. 599.447.

da venerdì 29 ottobre
nei supermercati
coop PIEMONTE

42 fette Barilla	890	Coccolino it 2	1.970
Farina Barilla 00 kg 1	520	crudo al taglio l'etto	1.290
Olio semi vari Olita lt 1	1.040	all'etto	628
di pomodoro Coop bottiglia	460	di suino magro it kg	4.980
Tonno Simmenthal olio di oliva gr 170	1.380	Bocconcini di il kg	6.180

SUPERMERCATI COOPIEMONTE A: BIELLA - TORINO - COLLEGNO - CUORGNE' - SUSA - - ALESSANDRIA - CASALE M. - TORTONA - VALENZA - OLEGGIO - NOVARA - TRECATE - - INTRA - GRAVELLONA - FERIOLO - VILLADOSSOLA - VERCELLI - SANTHIA'

4 Terreni

A mila offro in vista panoramica dei Canavese appezzamenti di terreno mq 500. Studio Zeta tel. 482.605.

A 100 mila contanti e 10 rate da 100 mila vendo nel Canavese bel terreno soleggiato con strada acqua luce. Tel. 482.361.

CASALEGNO 8398.444 Rivoli (TO) zona residenziale 2 lotti di terreno edificabile uso civile abitazione con progetto.

IMPRESA acquista terreno progetto approvato 50-200 camere Torino e cintura. Tel. 783.596.

PINEROLO circondario vendesi terreno edificabile 2300 mq progetto approvato L. 23 milioni. Grimaldi tel. 0121 77 354.

PRIVATO vende nel Pinerolese terreno di mq 27 mila pianeggiante con pioppi di 9 anni. Telefonare 986.5149 ore pasti.

PRIVATO vende nel Pinerolese terreno di mq 27 mila pianeggiante con pioppi di 9 anni. 986.5149 ore pasti.

RIVALTA terreni residenziali in lottizzazione da L. 35 milioni. Tel. 390.0248 - 905.8302.

RIVALTA vendo lotto di terreno agricolo L. 8 milioni 500 libero. Tel. 349.0248 - 905.8302

TERRENO pioppeto permuta con alloggi in Torino. Tel. 651.840 - 650.7409

VENDESI a 3 km da Superga sulla collina di Baldissero, terreno mq 2100 con progetto approvato per villa uni-bifamiliare di mq 190 abitabili. Tel. 647.1789.

5 Locali e negozi

domande

A. CERCASI locale e capannone per deposito e lavorazione leggera in Torino e cintura. Tel. 651.916.

A. CERCASI locale e capannone per deposito e lavorazione leggera in Torino e cintura. Tel. 651.916.

AX urge adiacente via Botgaro, piazza Villari, corso Potenza. Saldo immediato. Contar 519.017 -

CERCASI locale o industriale con buoni Contanti Telefonare 869.140

acquista direttamente contanti magazzini capannoni Torino e cintura. Garanzia e serietà. Tel. 747.148.

offerte

A.A. vendo capannoni con uffici, servizi da 100 a mq mutuo artigiano dilazioni o permuta. Tel. 967.5448.

A. AFFITTASI Cintura Nord Torino locale industriale mq 500 - 1000 - 1500 terreno attrezzato e cintato tutti gli impianti, 651.921.

A. AFFITTASI privatamente capannone Torino 1000 mq coperti più corte impianti. 896 155.

A. ALPIGNANO vendesi affitto capannoni, uffici, servizi da 300 a 2000 mq mutuo artigiano dilazioni permuta. Tel. 741.2874.

A. vende adiacenze Orbassano box di varie metrature possibilità di abbinamento facilitazioni Tel. 447.4374

A. BERGI 530.801 libero muri negozio arredato licenza 1 alta XIV L. lioni e dilazioni

A Buttigliera Alta (To) affittasi mq 190 adatto esposizione - uffici - magazzino e laboratorio. Tel. 683.809

ABA locale vicino Sip di 450-600 mq in stabile signorile adiacente corso Vittorio. Tel. 372.747

vende Rita vicino via Tripoli L. milioni rate dilazionabili tel. 510.853 - 556.805.

vende in Chieri 2 carri luminosi mq 1600 frazionabili per cambio interno. Tel. 947.8587.

corso muri bar mq 120 più alloggio mq 55 - 800.8478.

AERONAUTICA corso Francia via Crimea vendiamo posti auto coperti e scoperti. Tel. Mec Case 533

AERONAUTICA corso Francia via Crimea vendiamo uffici di 160 mq - 280 mq eventuale magazzini 140 mq. Tel. Case 533.025.

Immobiliare Roma vende capannoni varie metrature mutuo dilazioni. (0182) 80.976 Cernaia, via Aurelia 128.

AFFITTASI a L. 1000 mq capannoni in complesso industriale Cimena 14 da Torino Tel. 011 502.518.

AFFITTASI zona Mirafiori via Buenos Aires 18. Tel. 713.126 - 726.980.

box Mirafiori via Barbera 27. Tel. 713.126 -

AFFITTASI capannoni industriali Settimo fronte statale di mq 1300 e 3000 con uffici piazzali. Tel.

TASI capan mq 700 zona industriale Brusna con servizi a L. 1 milione 550 mila mensili tel.

AFFITTASI corso Vittorio locale seminterrato 400 mq acqua luce bagno passo carrato ottimo magazzino. Sarm tel. 445.460.

AFFITTASI fabbricato industriale nuova costruzione casello autostrada To-Mi coperti mq 500 lavorazione altezza mt 7 più mq 100 uffici. Serim 519.801

AFFITTASI libero ampio magazzino con uffici e accesso carrato via Rosolino Pilo zona Francia. Tel. 650.2196.

AFFITTASI locale mq 500 idoneo a laboratorio fronte strada terrapieno luminosissimo alto. Tel. 755.103 - 758.227.

AFFITTASI locale industriale mq 500 - 1000 - 1500 in Torino S. nare 610.341 - 544

AFFITTASI Settimo svincolo adiacenti capannone mq. 1100 più palazzina uffici e custodia ai mq. L. 3000. Tel. 470.1589.

AFFITTASI zona S. Paolo locale mq 105 ufficio e negozio 1 vetrine carrato za mt 4,20. Tel. 519.017.

- UFFICI
nuova costruzione zona Torino Ovest superfici da 1000 - 2000 mq. Telefonare 598.244.

AVETTA vende in Cascine Vica box mono biposto per investimento. Prezzo interessante. Tel. 532.192 - 532.558.

AVETTA vende presti corso Palermo box 2 macchine libero. Tel. 532.192 - 532.558.

BOX auto camper roulottes impresa corso Agnelli e Lucento. Consegna pronta, reddito. Tel. 721.896 - 728.125.

BOX auto Collegno (zona Savonera) costruzione '84 lire 14 milioni 800 mila trattabili su in blocco Stiligas 532.462.

(continua)

RISO, CHE DISASTRO!

A Novara speravano in un anno record La grandine falcia 150 mila quintali

- Il raccolto è quasi terminato - Ma i coltivatori lamentano: «Troppo alta l'importazione»

NOVARA — Poteva essere annata strepitosa per il ma le grandinate di fine agosto e inizio settembre hanno ridimensionato raccolto. Si calcola che verranno a oltre 150 mila quintali al quantitativo preventivato. Un danno che profilo economico equivale a 6 miliardi e 750 milioni di lire.

tratta naturalmente di cifre indicative. La campagna di raccolta non è ultimata in tutte le del Novarese, i dati non dovrebbero discostarsi gran ché da quelli sopra indicati. Il danno c'è stato e non indifferente. In alcune fasce della provincia, specie nella parte Nord-Ovest, da Sillavengo in poi, le violente grandinate hanno distrutto fino all'80% piantine.

«E dire che c'erano tutte le premesse per un raccolto da record — dice dott. Giorgio Marinone, direttore dell'Unione Agricoltori di Novara — *anche perché c'era stata la tendenza di una conversione colture, in genere dal mais al riso, sensibile in tutte le zone risicole anche in provincia Novara. Prevedevamo cose strepitose invece le eccezionali grandinate hanno contribuito in maniera determinante a provocarci grossa delusione».*

Il raccolto del riso è ormai quasi ultimato, anche solo fra una quindicina di giorni sarà possibile tirare le somme, negli ambienti dei risicoltori parla già come recuperare, magari mediante i prezzi che attualmente abbastanza buoni ma in equilibrio instabile per via sempre possibili «manovre commerciali».

Più espliciti, sulla questione dei prezzi, alla Confcoltivatori di Novara. *«C'è troppo divario fra il prezzo riso comune e quello pregiato* — dicono —: *si infatti dalle 88-90 mila lire al quintale dell'arborio alle mila qualità come l'originario, il rosa marchetti, il ve neria. Quest'ultima cifra non è assolutamente remunerativa visto che è inferiore al costo di produzione».*

Sugli effetti catastrofici delle grandinate sono d'accordo tutti. Alla Coldiretti confermano le previsioni dell'Unione Agricoltori (che poi sono le stesse fornite dall'Ente Risi): circa 150 mila quintali in per la sola provincia Novara un danno economico di poco inferiore ai 7 miliardi di lire.

Alla Coldiretti lamentano anche l'eccessiva importazione di riso parte dell'industria alimentare. *«Al 31 agosto* — dicono — *alla data chiusura della campagna risicola '81-82, rimasto invenduto un eccessivo quantitativo riso italiano pari a 2 milioni 240 mila quintali. Questa è la nostra lamentela vorremmo essere maggiormente garantiti sotto questo profilo».*

Marcello Sanzo

Vercelli teme i prezzi troppo alti «E se i consumatori ci tradiscono?»

- Il listino remunerativo, ma c'è chi ha paura della concorrenza degli spaghetti e corre ai ripari
- L'Arborio coltivato solo su 1100 ettari - «Bisogna estendere la coltivazione dei superfini»

VERCELLI — *«Se non ci fossero state le furiose grandinate che hanno caratterizzato l'estate scorsa, la produzione risicola 1982 sarebbe stata sicuramente eccezionale». E' questo un commento sull'andamento generale della campagna colturale espressa geom. Luigi Bianchetti, direttore della sezione dell'Ente nazionale risi di Vercelli che sovrintende alle colture risicole del Vercellese dell'Alessandrino, un complesso di 4150 aziende che operano 77 mila ettari, circa mille ettari in più rispetto allo scorso .*

Nazionalmente la produzione si è attestata su 9.800.000 quintali di risone (contro 9.100.000 dello scorso anno), per via di un maggior investimento di superficie (+7000 ettari). Certamente si persi circa mila quintali di risone a causa delle grandinate, di cui larga percentuale scapito del Vercellese, la produzione calcolata in 4.200.000 quintali, grosso modo come lo scorso anno, pari al 45 per cento dell'intera produzione nazionale. La varietà Lido ad alta produttività, un semifino destinato esclusivamente all'esportazione, è stata coltivata su 20.600 ettari (con un incremento, rispetto al 1981, di 1800 ettari). Seguono nell'ordine, secondo l'entità della superfice coltivata, le varietà Ribe-Ringo (varietà fini) con 13.200 ettari, poi i risoni comuni (Balilla Cripto), con 9700 ettari, S. Andrea (varietà fine) con 9200 ettari, varietà Europa-Venerìa (fini) con 8600 ettari, il gruppo Roma-Baldo (fini) con 7100 ettari.

Il ricercatissimo, dal mercato interno, e soprattutto ristoratori, Arborio, superfino, è stato coltivato lamente su 1100 ettari. I prezzi fin qui spuntati produttori sono abbastanza remunerativi. «L'inizio di stagione (1° settembre) — dice il geom. Bianchetti — non è stato brillante. Poi vi è stata una rapida soprattutto per le varietà fini e superfini destinate, abbiamo detto, al mercato interno».

Si sono toccate alla Borsa risi Vercelli punte massime di 65.000 lire il quintale, Iva esclusa, come la varietà Padano: 75.000 Baldo, 77.500 il Roma e 88.000 l'Arborio. Questa varietà, trasformata in riso bianco, pronta cioè per il consumo, stata quotata fino a 170.000 lire il quintale, vale a dire 1700 lire il kg, senza tener conto degli oneri e dell'Iva.

Un plafond pericoloso che potrebbe indurre il consumatore a rivolgersi alla pasta. Effetto di una forte domanda che nel mercato martedì scorso si è arrestata, bloccando il processo di lievitazione «ingiustificato» nella misura in atto tre settimane. Al buon andamento colturale a quello del prez remunerativo fa riscontro anche un apprezzabile andamento delle vendite. In mancanza di dati locali, facciamo riferimento a quelli nazionali, forniti dalla direzione generale dell'Ente risi, i quali indicano che al 14 ottobre erano esitati 1.680.864 quintali di risone pari al 17 per cento prodotto lordo vendibile (9 milioni mila quintali) contro il 14 per cento del 1981 13 per cento degli anni 1980 e 1979.

Forti le vendite di Europa e Venerìa (119 mila quintali), di Roma-Baldo (138.000) e Arborio (181.000). Ma altrettanto forti le vendite dei comuni (357.000) del Lido (398.000) destinati, come abbiamo accennato, al mercato estero. «Segno evidente — commenta ancora il geom. Bianchetti — che le aste per aiuti alimentari a Paesi terzi producono segni positivi».

Un evento questo indubbiamente stimolante, osservano gli operatori, per il mercato e per i prezzi, tenuto conto che alla conclusione della passata campagna di commercializzazione (31 agosto) risultavano invenduti oltre due milioni di quintali di risone. Tali giacenze, com'è noto, state provo soprattutto dalle importazioni di milione di quintali arrivato sul mercato italiano nel luglio, pure con il pagamento del dovuto prelievo Comunità europea (tassa di importazione fissata dalla Comunità pagata dagli importatori, n.d.r.). Due milioni di quintali che potrebbero non lasciare molto spazio a considerazioni ottimistiche il mercato internazionale non dovesse evolversi in senso positivo per la produzione italiana attraverso un'oculata politica di programmazione degli organi nazionali comunitari, come da tempo l'Ente nazionale risi auspica.

Walter

A giorni in libreria

Elsa Morante
Aracoeli
Romanzo

«Supercoralli», pp. 328, Lire 15 000
Einaudi

zinelli & perizzi
VIA S. TERESA 1 - TORINO - TEL. 553921
Gestione Cesari s.r.l.
esclusivista tessuti per arredamento Cesari - Roma
DAL 25 OTTOBRE AL NOVEMBRE
SUGLI ARTICOLI IN STOCK
SCONTO PARTICOLARE DEL 50%

INFORMITALIA ISTITUTO INFORMAZIONI
Corso Vittorio Emanuele 107 - Tel. 511.024-538.682 - Torino

PELLICCERIA
AUGUSTO ROBERTI
LE PELLICCE
I COLORI
LA MODA
VIA SACCHI 38 - TORINO
TEL. 500.421

ARREDA IL LETTO ARREDA
TORINO - C.SO 7 - TEL. 368.564 -
IL DI FIDUCIA
molle delle migliori marche
Terapeutici - ortopedici
Trapunte - piumoni - coperte
Lana vergine - copriletti - lenzuola
Cuscini arredamento - corredi - biancheria per sposa
PREZZI
TUTTO L'ARREDAMENTO IL LETTO

Uno Sherry. Perché no?
Oggi degustazione gratuita di Sherry
GONZALEZ BYASS
nel
RISTORANTE CAMPAGNOLO
di Tony e Tony
Corso Casale, 162 TORINO
Lo Sherry è un vino spagnolo dall'antica tradizione.

ECONOMICI

5 Locali e negozi

offerte

BOX auto liberi Via Luini anche abbonabili costruzione del '58 vero affare minimo contanti e mutuo Sitcase 532.462 - 517.603

BOX auto per 2 autovetture c. Sebastopoli angolo via [illegible] Feltre & Bernardo 741.2874

BOX liberi Madonna di Campagna via Veronese vendesi con possibilità di mutuo o dilazioni Tel. Bit 532.554

BOX liberi volendo abbonabili mq 20 L. 22 milioni o stessa mq magazzino mq & L. 33 milioni dilazionabili Tel. 587.834.

BOXES zona corso Montecucco via Mattie Per informazioni Serim

a km To recintato di mq 4500 area coperta mq 1150 fronte stradale per To. Ottimo affare Tel. 0175 -

CAPANNONE affittasi o vendesi a Orbassano mq 330 più ufficio e servizi mq 160 terreno mq 1800 Tel. ufficio 780.

CAPANNONE affittasi a in Venaria Città Mercato di mq 1220 più ufficio e servizi di mq 320 ufficio

CAPANNONE
Frossasco recentissimo mq uso ufficio cintato mq 1500 mutuo Tel. 518.012 Grimaldi sabato aperto

CAPANNONE industriale vicinanze Ciriè mq 710 con terreno mq cabina Enel qualsiasi attività libero con e uffici mq. 920.7263 - 920.4879

CAPANNONE industriale a Reni mq e mq recintata mq 4500 affittiamo lire 1 milione 600 mila mensili

a 40 km To terreno recintato mq mq mq 1150 fronte S.S. To affare. Tel. 0175/459.85

CAPANNONI
Caluso vicinanze autostrada mq abbonamenti per complessivi mq 3000. 518.012 Grimaldi sabato aperto.

CAPANNONI vendo S. Mauro 1900 mq., Torino Barca 1200 mq., permuta, Leinì 450 mq., Settimo 1000 mq., Borgaretto 5000 mq Francino basso fabbr. Robassomero tel. 204.132.

CASCINE fronte corso Francia in complesso affittasi mq 900 più Furbetto 544.568.

CONSULEDILE 533.322 vende corso Vittorio presso Adriano negozio buon mese 75 milioni. Facilitazioni
Lombardia magazzino vetrata mq rialzato e seminterrato ufficio servizi termo vende TO Tel. 540.945.

P. ODDONE 10
100 mt Statuto muri libero 215 anche frazionabile in lotti. Visite sul 15.30-16,30 o 598.961.

CORSO Regina zona negozio nuova rifat e box libero marzo vendesi 740.270 Nordimmobili

CORSO Traiano seminterrato costruzione recentissima 550 mq. affittato reddito 10%. Tel. Mec Case 533.025.

CROCETTA per 4 auto o magazzino milioni. 596.807 - 597.774.

EDILCASE via Cellini muri due negozi stessa casa generi primari L. 500 mila cadauno, Vera 548.154.

FALLA & BERTINETTO affitta Loggia tangenziale basso fabbricato mq uffici cortile mq 600 tel. 741.2874.

FALLA & BERTINETTO affitta Brunelleschi capannone mq uffici mq. 2 milioni 200 mila mensili 741.2874.

FALLA & BERTINETTO affitta Leinì Fornaci capannone mq 465 L. 1 milione mensili tel. 741.2874

FALLA & BERTINETTO 741.2874 Mappano nuovo capannone mq 450 terreno cintato L. 156 milioni mezzo mutuo 40 milioni

FALLA & BERTINETTO vende mun negozio in via Nizza (Millefonti) ottima posizione buon reddito 35 milioni Tel. 741.2874

FIMINTER Spa affitta nel Mastra c. di 1500 mq palazzina uffici magazzino tel. 695.7121.

FINALE Ligure struttura alberghiera con o senza licenza, mq. 300 mt Tel. (019) 600.585 - 65.152

FINCI affitta via Rosario negozio angolare mq 400 10 vetrine interrato mq 200 cede licenza tab XII Tel. 505 691 - 503.316.

MARK Borgaro tangenziale vende capannone mq 1800 mq palazzina uffici 200 mq milioni (011) 5767

GABETTI (011) 5767 Volpiano 2000 frazionabili palazzina uffici ampi spazi di manovra.

GABETTI MARK 0121/22.851 - 77.445 Pancalieri , 528 villa 110 mq, 110 mq seminterrato, di terreno.

GABETTI MARK 011 5767 Volpiano vende mq 2 frazionabili palazzina uffici ampi spazi di manovra

GABETTI 011 Borgaro vicinanze tangenziale vende libero 1800 palazzina uffici mq

vende libero Santa via Ogliaro Tripoli box spazioso recente 25 milioni 500

GABETTI 5767 libero Paolo via Santhonì recente ufficio di mq collegato con montacarichi e locale mq 270

GABETTI 5767 vende libero Lungo Napoli locale fronte via uso deposito mq 120 con alloggio di 3 vani.

IPI 511. vende libero via Bertola, mun negozio a tre luci locale interrato e zio.

IPI 511 382 vende via Po adiacenze piazza Castello, mun negozio a due luci di circa 130 mq con retro di circa 145 mq e servizio Mutuo

auto liberi in centrale ottimi per investimento prezzo affare 8 milioni 500 mila. Consuledile. 011 533.322

LA affittasi capannone mq 500 via cortile cintato mq 500 solo uso deposito. Fidaricasa tel. 959.1122 - 959.2001

LABORATORIO con ufficio cortile lettura e cancello su strada in indipendente adatto a qualsiasi attività zona Vittoria Studio vende. Tel. 540.765 - 532.711 - 535.211

LEINI' Codeni affitta capannone frazionabile con palazzina uffici totale 1600 mq 3000 mq piazzale cintato 3 ponte, servizi, cabina elettrica propria. / mensili. Tel. 630.871

a metri da via Napoli (via Giugno) spazialissimo in 70 milioni. Fiduciaria Immobiliare 556.956.

vicinanze piazza Rivoli basso fabbricato con annessi alloggio e uffici mq. 600 vendo L. 350 milioni. Tel. 531.394.

LOCALE
industriale Regina mq 670 ad uso esclusivo 159 milioni. Telefonare 518.012 Grimaldi sabato aperto.

Pinerolo 8 km corso Regina fronte 100 libero 4 vetrine attività Dilazioni. Tel. 780.4163.

LOCALI industriali vende deposito deposito Settimo mq 1650 con uffici altezza 8 mt luminosi ampio piazzale manovra attrezzati. Tel. 650.3171.

LUCIANA via in via Napione negozio due vetrine con retro e cantina. Prezzo L. 38 500 mila. Tel.

LUCIANA vende libero in zona attiva commerciale (San Paolo) negozio vetrine,fire Tel. 657.824

LUCIANA verde via magazzino seminterrato servizi mq 220 uso L. 84 milioni. Tel. 657.824

libero corso Inghilterra mq seminterrato accesso carraio 120 milioni. Tel. 329.8556 - 329.8778.

MAGAZZINO
libero Pescheria mq passo carraio indipendente mutuo esistente. Tel. 518.012 Grimaldi sabato aperto.

MAGAZZINO
Berrini mq 500 annessi uffici servizi passo carraio Tel. 518.012 Grimaldi sabato aperto

MAGAZZINO libero in B. Milano mq 88 con acqua e luce adatto anche per rimessa piano strada vendo Tel. 264.043.

Borgo S. Pietro vendiamo box 2 auto libero 19 milioni 500 mila . Urip 547.828

negozi liberi ed occupati inoltre volendo magazzini agevolando. Telefonare 505.000 -

MURI negozio mq 95 più magazzino in cortile mq 35 e scantinato corso Tortona 72 milioni, affare Sitcase 532.462 - 517.603

NAZIONALCASE affitta nuovo industriale Mappano mq con cortile servizi 1 milione 500 mila mensili. Tel. 781.429.

NEGOZIO a Orbassano zona centrale privato vende mura per reddito. Tel.

a Mirafiori retro pegno soppalco e servizi a L. 47 milioni 300 mila rateabili. Tel. 519.017

NEGOZIO
vendo mq 70 comprensivi di 3 posti auto in cortile 45 milioni. Tel. 532.780 - 531.927 il Mattone.

NUOVO a Torino di 1000 mq uffici doppi accessi carrai uscita tangenziale Casello. Torino Tel. 688.745 - 686.697

ORBASSANO o Torino fabbricato industriale nuovo 1000 mq coperti e abitazione mq area scoperta mq 2300 recintato libero vendo Serim 958.7295.

PIETRA Ligure vendiamo negozio bar-bottiglieria, prospiciente Aurelia, milioni 13 milioni . Gabetti 019.373.10.

POIRINO frazione Mas vendesi nuova costruzione mq palazzina uffici su 2 piani per mq 180 mq 3500 piazzale interamente recintato L. 260 milioni. Selvini & C. Tel. 745 - 307.486.

PRESTIGIOSA nuova intera palazzina di uffici a cavalcavia di corso Francia composta da 3000 mq. uffici 1000 mq. parcheggio o magazzino giardino vendiamo in blocco, 519.965.

PRIVATO vende-affitta locale mq con uffici e autorimessa zona Barca affitto 3 milioni 400 mila 790.527.

RIVOLI box vende singoli doppi tripli locali a Consegna 15-11-'82. Tel. 301.701 - 963.3570.

S. MAURO centrale fabbricato 2 piani più ampi locali uso officina affare Alamac 011 960 7313

S. PAOLO via Cuneo locale volendo divisibile con ingressi riscaldamento indipendente. Tel. 544.568.

SIGNORILE d'epoca centrale uso ufficio scuola privata laboratorio mq 300 passo carraio giardino vendo Tel. 619 1351

TAST A Sovietica basso fabbricato indipendente recente mq 230 torre mq 80 115 milioni. Tel.

TORINO Nord Savonera vendiamo locali industriali da ristrutturare mq 300 più 200 mq. lotto più cortile privato di 700 mq. Tel. Mec Case 533.025.

libero mq 90 in stabile ristrutturato piano terreno con vetrine e seminterrato comunicante adiacente piazza Statuto corso Umbria vende. Fumaro Edilità 539.856.

UTIP 547.828 vende via Baretti negozio retro e soppalco libero adiacente Porta Nuova facilitazioni pagamento.

VENDESI libero zona capannone industriale 1000 mq con ufficio 3 ingressi mutuo, Al 011 960.7313

VENDESI nel Canavese sede industriale di 7000 mq recintati con 2 capannoni uso e palazzina uffici 270 mq 2 piani costruzione 1971 possibilità frazionamento. Studio Sinrui tel. 878.864 - 839.5335.

Via Orvieto cediamo società proprietaria di magazzini su 3 piani di 1000 mq. cadauno indipendenti ingresso carraio, vuoti od affittati come reddito al 12%. Tel. 544.481.

si magazzini più palazzina, liberi, terreno strada asfaltata a Fossano L. 90 milioni. Tel. 011 599.782.

7 Offerte lavoro e impiego

operai, autisti, fattorini

CERCO giovani per facile lavoro 200 mila settimanali. Presentarsi ufficio corso Monte Grappa 88/A.

A.A.A.A.A. DITTA giovani lavoro organizzato 1 milione Via Baretti 20/B traversa via Cristina

A.A.A.A.A. cerca giovani lavoro organizzato 1 milione mila mensili Via Baretti 20/B traversa via M. Cristina

A.A.A.A.A. AD elevato guadagno si cerca giovane per lavoro facile. tabellio 4 F angolo via Po ore ufficio.

A.A.A.A.A. ALTO guadagno si offre a zi/e lavoro facile e continuativo via Baretti 0 D traversa via ufficio

A.A.A.A.A. S. F. da Paola 33 C angolo Mazzini si offre alto guadagno a ragazzi lavoro organizzato.

A.A.A.A. A ragazzi/e anche primo impiego si offre alto guadagno per lavoro facile via Cerena 9 zona piazza Statuto

A.A.A.A. A 250 mila settimanali più percentuali cercansi ragazzi e ragazze primo impiego. Silvio Pellico 23/A.

A.A.A.A. guadagno a a ragazzi/e lavoro organizzato anche 1° impiego. Via Baretti 23 interno cortile

A.A.A.A. ALTO guadagno a ragazzi/e lavoro organizzato rivolgersi orario ufficio via Carena 9 zona piazza Statuto.

CERCASI ragazzi e ragazze muniti settimanali lavoro organizzato via S. Secondo 24 suonare campanello Pubblicità.

A.A.A. A L. 200 mila settimanali giovani ambosessi facile lavoro via Mazzini 3 angolo via Lagrange in cortile

A.A.A. A 200 000 settimanali cercansi giovani ambosessi lavoro facile. Via Mazzini 3 angolo via Lagrange interno cortile.

A.A.A. AD ambosessi giovani alto guadagno lavoro organizzato presentarsi via Nizza interno cortile ufficio

A.A.A. DITTA assume ambosessi anche liceali lavoro esterno. Offresi 900 mila mensili più incentivo. Tommaso 14/bis.

CERCASI tuttofare fisso (anche a dormire). 538.287.

CERCASI come collaboratrice domestica presso famiglia stipendio. Tel. 877.374.

PIA mezza età lieti lui pensionato preferendino lei brava lavori casa cucina offresi alloggio e stipendio Tel.

DOMESTICO cameriere sufficiente esperienza, indispensabili referenze e lunga esperienza. Alloggio indipendente offresi disposizione ottimo stipendio. Tel. feriali mattino 832.268

VIGILI DEL FUOCO
preferibilmente provenienti dal corpo nazionale disposti ad effettuare turni avvicendati e/o ciclo continuo e turni avvicendati ricerca grande azienda torinese per il potenziamento del proprio servizio antincendi. Inviare domanda specificando curriculum a: Pubblikompass 359 — 10100 Torino».

impiegati

CERCANSI giovani da addestrare per inserimento come programmatori-programmatrici elettronici locali. Pell colloquio (in orario telefonici 02 - 9 pure servizi: 36 - Milano.

immobiliare funzionari da acquisizione maschili e femminili con auto ed esperienza Tel.

AGENZIA immobiliare assume segretaria solo se veramente capace e con esperienza Tel. 501.246.

ricerca dinamici 1° impiego con spiccata predisposizione pubbliche relazioni. Tel. 549.538

CENTRO immobiliare ricerca ambosessi per ampliamento proprio organico sede in Torino acquisitori provenienti immobiliare o commerciale personalità. Tel a 548.153 - 518.229.

CENTRO immobiliare ricerca segretaria per Torino provata esperienza settore commerciale bella inquadramento. Tel. 534.584 - 547.250.

referenziati attività mercaleologico a ro 534.235.

FILIALE Torino assume ac quisitore lavoro qualificato ma non indispensabile provenienza settore. Presentarsi ore ufficio via Ponza 2

GRANDE AZIENDA PRIVATA CERCA RAGIONIERE
nell'area di di gestione alle dirette dipendenze del responsabile servizio. E' un'esperienza di qualche anno maturata nell'ambito della contabilità generale e/o analitica presso grandi/medie aziende. La sede di lavoro è Torino. Inviare curriculum a «Pubblikompass 345 — 10100 Torino».

IMMOBILIARE ricerca 1/2 acquisitori veramente esperti che intendano offresi condizioni sui indispensabili provvigionalità auto. Tel. 513.448 - 531.449.

PLATA immobiliare ricerca giovane elemento minimi auto propria precedente esperienza nel immobiliare ciale tel. 839.5387.

PROGETTISTA stampi plastica con buona esperienza nel disegno e nella progettazione di stampi per produzione di grandi serie, di particolari in plastica di precisione. Cerca azienda connessioni elettriche. Scrivere: «Pubblikompass 325 — 10100 Torino».

SOCIETA' finanziaria cerca segnalatori informatori in provincia di Cuneo. Richiede inserimento serietà. Tel. 0171/640.67.

SOCIETA' immobiliare per ampliamento rete acquisizione minimo 21enni. E' richiesta esperienza settore. Offre ed alte provvigioni. Tel. 447.3897.

immobiliare potenziamento organico cerca funzionari max esperienza capacità inquadramento sindacale stipendio fisso .

SOCIETA' immobiliare ricerca acquisitori esperti propria fisso più provvigioni TX 517 269.

8 Rappresentanti

A intraprendente edilizia mento offre mandato inserimento le Cuneo. Richiedesi adeguata preparazione tecnica titolo ingegneria o geometra. Scrivere inviando curriculum et a: «Pubblikompass 337 — 10100 Torino».

TITOLARE ristorante in Olanda, con negozio e magazzino liberi nel centro, cerca rappresentante o partite per gio-ingrosso. Scrivere a: Pinocchio - Meijhorst 15-28 6535jx Nijmegen (Olanda). 0031/80 - 445.560.

10 Prestazioni consulenze

aderente Ania assume incarichi conduzione condominio unità zona S. Rita Lingotto Mirafiori Tel. 396.766 - 389.183 ore ufficio

TECNICI professionisti forniscono consulenze inerenti comunali e problemi tizi tel. 535.403 serietà e competenza.

15 Autovette

A.A.A.A.A.A NUOVA Concessionaria Lancia Lingotto selezionata A112 Junior Elite , Delta, Trevi, Beta coupé e HP Lunghe rateizzazioni . Importante esposizione vetture occasione Fiat, Lancia, Alfa Romeo, Renault, Volkswagen, rateizzazioni , massimo anticipo, consegna 20 ore. Lingotto, c. P. Oddone tel 472.043; Lingotto, c. Orbassano 72, tel. 581.008 (aperto anche il sabato tutto il giorno).

AUTOBERGAMI Citroën, via Genova 261 - Torino, Fiat, Citroën, Peugeot, Talbot, Volkswagen nuove pronta consegna, a usato Panda, 127, Ritmo 60 CL, 128 CL, Volkswagen 1200, Scirocco, R5, R6, A112E, A112 Abarth, LN, Visa 650. Lunghe anche senza cambiali. Vernavci.

ACQUISTIAMO pagando massimo 126, Panda, 112, Ritmo, 131, Alfa Romeo, Delta, Bmw, Fiesta, R4, Raffaello 3, tel. 858.001.

AUTOCITY Fiat Lancia Autobianchi vetture in pronta consegna assistenza ragionali in giornata usato revisionato via Pienezza 220 angolo corso Cincinnato. 739.6025.

vende acquista Lancia vetture ogni Corso Grosseto 55, telefono 283.992

AUTOGARANTITE SIMONI
Volkswagen Audi Porsche, Torgli 50, 106, in garanzia: GTI '81 accessoriato, Golf 1.1 3p '79, Golf GLD '78 '79 '80, Scirocco 1.1 '77, Maggiolino '60, famigliare 1.3 '80, 80 GLE 5V , Audi CD 79, Audi coupé '81, Mini 90 '79, R5 GTL '81, Bmw '79, Alfetta 2.0 L '79, Giulietta 1.6 . Anche il sabato pomeriggio al vostro servizio

AUTOVETTURE SCOPTI
tutte le e km , pronta consegna semestrali a usato permuta dilazioni pagamento Scopti Torath 15 . 504 339 - 599.878

AUTOVIP usato in garanzia tutte le marche pagamento a 36 senza in Torino, S. Mauro 51, 241.761.

520 grigio pochi km inoltre come permuta rateizza Fioravanti, Torath 13/D.

BMW 728 verde chiaro metallizzato privato unico proprietario vendo come nuova, tutti optionals radio anno 1979. Tel. 650.3171

CABRIOLET
Peugeot 504 6 cilindri azzurro metallizzato eccezionale esemplare come nuova garanzia Eurocasion Francese corso V. Emanuele 208 tel. 758.282

CABRIO 1.3 nero capote '75 interno tutto in pelle bellissima vende in garanzia Volkswagen Audi Simoni, corso Turati 53, telefono (aperti sabato pomeriggio).

CITROEN radio stereo, gancio traino, gomme nuove privato vende qualsiasi prova. Tel.

Pinerolo Stati Uniti tel. 537.241 controllato rateale senza anticipo e senza cambiali fino a 36 mesi - 20V 6 Mesi, Dyana 79, Visa Super 81, Palias 80, CX Palias benzina, 127 '77, Fiorino '85, 2500 '79 motore in garanzia prezzo affare, A112 Abarth '81, A112 '77, R4 '80, Golf 1100, Targa Oro '80, moto Kawasaki 650 '81.

CORSO Orbassano 72 concessionaria offre vastissimo auto al . Anche il sabato tel. .

DIESEL
motore revisionato colore blu scuro me- garantiti, corso Vittorio Emanuele 208. Tel. 758.282.

NE NUC
prezzo L. 5 milioni 250 mila. Su strada anticipo L. mila il resto cambiali a una offerta

FRANSCAR
Vittorio Emanuele 208 tel. 758.282 - Sebastopoli tel. 323.663/4.

JAGUAR 3.4 84 bianco vettura da amatore perfetta interno pelle vende permuta rateizza Fioravanti, corso Turati 13/D.

NIVA recentissima accessoriata garanzia vende Lamberardo Einaudi Tel. 595.685

NUOVA Opel 1.0 SP unico proprietario pochi km marrone metallizzato anticipo L. 1 milione mila rate mensili L. 125 senza cambiali garanzia . Gencar, via Nizza 696.1755/8/7/8.

NUOVA Opel Cervan pochissimi km unico lsitunabile garanzia 6 anticipo 1 milione rata mensile L. mila. Gencar via Nizza 185 696.1755/8/7/8.

Opel 1200 4P 1980 impianto a gas perfetta garantita 6 mesi anticipo L. 1 milione 300 mila rata mensili L. 100 mila senza cambiali, Gencar, via Nizza 185, tel. 696.1755/8/7/8.

1300 metallizzato super accostruzione 80 garanzia 6 mesi anticipo L. 1 rate mensili L. 125 mila cambiali. Gencar via Nizza 185 tel. 696.1755/7/8/9.

OPEL Auto3000 Traiano 14 tel. 610.804 vende garanzia e finanziamento Ascona, Rekord berlina familiare furgoncino Kadett D motore 1200 e 1, Fiorino scuo 50, Bmw 2.002, Beta 1600 Hpe, Taunus 1300 e 1600 Diesel, Renault 5 Alpine e TS, Fiat 127 e 30.

POLO '78 vera . Automar, via Tunisi 50, tel. 396.178.

'79 inurtato pochissimi in ogni particolare vende cortese cliente concessionaria Simoni Torath 53, tel. 506.106.

PRIVATAMENTE vendo TOK L. 1 milione 480 mila bella qualsiasi prova . tel. 335.8229.

vendo 124 coupé bar ruote speciali da . Tel.

vendo Rekord diesel cambio o metallizzato, ottime condizioni carrozzeria e meccanica. Telefonare 698.1755 ufficio.

PRIVATO unico vende 127 Diesel e 131 CL 5 . Tel. 309.1312.

PRIVATO vende Bmw 728 aria condizionata chiusura Rizzata vetri elettrici radiotelefono. Tel. 443.828 ore ufficio.

vendo Ritmo Targa Oro vetri scuri . Prezzo affare. Telefonare pasti 749.2131.

SAAB Turbo 4 porte 81 azzurro metallizzato tetto apribile 5ª marcia tutti gli optionals unipropr con garanzia vende permuta rateizza Fioravanti, corso Turati 13/D.

SOIMA AUTO
continua con l'offerta delle migliori alle condizioni più vantaggiose.
SOIMA AUTO
R4TL ToU56..., L. 4.100.000
SOIMA AUTO
Renault Cargo ToV0..., chiuso e vetrato, L. 3 milioni 800 mila
SOIMA AUTO
Renault R5 TL ToP21..., L. 2.
SOIMA AUTO
Renault R5 GTL 5 porte ToV0..., L. 5 milioni mila
SOIMA AUTO
Renault TL 5 porte ToV0..., L. 5 milioni
SOIMA AUTO
Renault R14 GTL ToT7..., L. 4.500.000
SOIMA AUTO
Renault R14 TS ToU5..., L. 5.200.000
SOIMA AUTO
Renault R14 TL ToP7..., L. 3.900.000
SOIMA AUTO
Alfetta 1800 ToZ3..., L. 9.500.000
SOIMA AUTO
A112 Abarth ToU5..., L. 4.200.000
SOIMA AUTO
Sunbeam Ti ToZ33..., L. 4 milioni 900
SOIMA AUTO
Simca Cariguro ToT5..., L. 2.500.000
SOIMA AUTO
Simca ToK4..., L. 800.000
SOIMA AUTO
Seta 1400 del '73 ToU6..., L. 1 milione mila
SOIMA AUTO
Lancia Fulvia coupé del '74, L. 1.200.000
SOIMA AUTO
Citroën LN ToS1..., L. 3.500.000
SOIMA AUTO
Dyane 6 ToR8..., L. 2.500.000
SOIMA AUTO
Fiat 124 Seat ToS5..., L. 3.500.000
SOIMA AUTO
Fiat del '80, L. 3.500.000
SOIMA AUTO
127 ToK5..., L. 500.000
SOIMA AUTO
Fiat 128 ToF7..., L. 400.000
SOIMA AUTO
ToF7..., L. 600.000
SOIMA AUTO
Renault R5 TeL2..., L. 1.200.000
SOIMA AUTO
Sunbeam TaT0..., L. 3.600.000
SOIMA AUTO
Fiat 127 Sport ToU2..., L. 4.500.000
SOIMA AUTO
tante occasioni.
SOIMA AUTO
consegna giorni, anche rateazione, anche anticipo, anche con ritiro del vostro usato.
AUTO
si invita in corso Giulio Cesare 186, telefoni 205.1977 - 205.2005

TOYOTA Landercruiser diesel hard e soft- consegna immediata immatricolazione, leasing, iva detraibile, senza soprattassa. Streri, Cuneo 0171 - 65.932.

VERO affare vendo Alfetta 1800 blu scuro vetri azzurrati '75 come nuova. Tel. ufficio

Acquisto alloggi

A. CASETTA anche vecchia costruzione Torino o zione vicinanze in acquisto Tel. 594.727.

PROFESSIONISTA acquista alloggio libero 2-3 camere servizi anche prima cintura, tel.

A 50 milioni comero 2 camere tinello e cucina grande bagno zona Francia S. Paolo S. Rita 096.

ABBIGLIAMI acquistare alloggio (anche non libero subito) adatto famiglia di 3 persone, pagamento contanti. Tel. 480.802.

(continua)

PALMA DE MALLORCA
UNA SETTIMANA TUTTO COMPRESO
VIAGGIO IN AEREO: **254.000**
Telefonare: **FERRATO VIAGGI (011) / 491.862 /**

I cinema in Piemonte

ALESSANDRIA
Grand Hotel Excelsior (comico).
E (comico), ciclo «Guerra alla guerra».
E: Sala Grande **Venom** (dramm.); Sala Ferraro **Bolwiesen** (dramm.), ciclo Fassbinder.
Grand (comico).
CRISTALLO: Super love (sexy).
GALLERIA: No grazie il mi rende nervoso (comico).
MODERNO: Sesso volentieri (commedia).

ACQUI
ARISTON: La spada tre lame (avv.).
CRISTALLO: Identificazione di donna (dramm.).

CASALE
Grand Hotel Excelsior (comico).
POLITEAMA: volpe di fuoco (avv.).
VITTORIA: Io tu che lo so (commedia).

GAVI
IL FORTE: Blues Brothers (musicale).

NOVI
CRISTALLO: Eccitazione (sexy).
IRIS: I gabbiani volano (commedia).
ITALIA: Firefox la volpe di fuoco (avv.).
MODERNO: Grand (comico).

OVADA
LUX: Parle night (commedia).
MODERNO: Sexy college (sexy).
TORRIELLI: Rust never sleeps, Neil Young (musicale).

SAN SALVATORE M.
COMUNALE: Un premio (commedia).

SCRIVIA
LARA: moglie torna scuola (commedia).

TORTONA
MODERNO: Tenebre (terrore).
SOCIALE: Grand Hotel Excelsior (comico).
Arancia (dramm.).

VALENZA
SOCIALE: California (commedia); pom. per i ragazzi: **Pinocchio**.

VOGHERA
ARLECCHINO: Giggi il bullo (comico).
GALVANI: Porky's (comico).
ROMA: Porca vacca (comico).
SOCIALE: Rocky III (dramm.).

ASTI
LUX: Grease 2, con M. Caulfield e M. Peiffer (1982, commedia).
POLITEAMA: Porky's quasi pazzi porcelloni, di B. Clark (1982, brillante).
SPLENDOR: show a Montecarlo.
VITTORIA: Lola, di . Fassbinder (1982, drammatico).

CANELLI
BALBO: Sexy fantasy (1982, erotico).

NIZZA
AURORA: una p... topo d'albergo (1982, erotico).
LUX: riposo.
SOCIALE: out, di B. De Palma, con J. Travolta (1981, giallo).
VERDI: Truck driver (1982, azione).

SAN DAMIANO
LUX: L'esorcista (1979, horror).

CUNEO
CORSO: Una sexy di una notte di estate.
FIAMMA: Grand Hotel Excelsior.
NAZIONALE: Il falcone.

ALBA
Porky's.
CORINO: Porca vacca.

BRA
IMPERO: Grand Hotel Excelsior.
POLITEAMA: Sturmtruppen.
VITTORIA: volentieri.

DORIA: Il turno.

CHERASCO
GALATERI: Super sexy.

FOSSANO
IRIDE: Penitentiary.
POLITEAMA: Ragtime.

MONDOVI'
CORSO: Pornostrike.
ITALIA: Lo squartatore di New York.

ORMEA
ARISTON: L'amante di lady terley.

PIASCO
LA Le occasioni Rosa.

RACCONIGI
SOCIALE: 007 vive solo due

ROBILANTE
ROBILANTESE: Truck driver.

SALUZZO
CIVICO: Porca vacca.
ITALIA: Porky's.
SPLENDOR: La notte di San Lorenzo.

SAVIGLIANO
RITZ: Crash i giganti brivido.

NOVARA
ASTRA: Sax orge college.
ELDORADO: Hotel Excelsior.
EXCELSIOR: La cameriera.
FARAGGIANA: Io so che tu che lo so.
VITTORIA: Firefox volpe di fuoco.
S. Momenti gloria.
ARALDO: movimento.

ARONA
LUX: lago
MODERNO: notte di San Lorenzo.
ROMA: Sballato, gassato, completamente fuso.

BORGOMANERO
NUOVO: Demoniache
MODERNO: a.

DOMODOSSOLA
CORSO: Brivido caldo.
CINEUNO: Elephant man.

OMEGNA
Computer per un omicidio.
COMUNALE: Easy reader.

ROMAGNANO SESIA
CASA DEL POPOLO: family.

SANTHIA'
Paolo Barca.

VERBANIA
APOLLO: Interceptor, il guerriero della .
ARISTON: Il mondo nuovo.
VIP: Tenebre.
SOCIALE (Pallanza): Grand Excelsior.
SOCIALE (Intra): Una commedia sexy in una notte di mezza estate.

VERCELLI
ARLECCHINO: Pelle di sbirro.
ASTORIA: Porca vacca.
CAGNONI: Rocky 3.
MARCONI: poco.

VERCELLI
ASTRA: L'inferno di una donna.
LUX: per la «Cinerassegna '82-'83» verrà proiettato il film **Arthur**, di Steve Gordon, con Liza Minnelli.
NUOVO ITALIA: Grease 2.
PRINCIPE: I fichissimi.
VERDI: Io so tu sai io con A. Sordi e M. Vitti (comico).
VIOTTI: Grand Excelsior, A. Celentano, . Verdone, D. Abatantuono, E. Montesano ed E. Giorgi (comico).

BIELLA
APOLLO: Perversion.
IMPERO: Grease II.
MAZZINI: Terrore in città.
ODEON: Grand Hotel Excelsior.
SOCIALE: Io so che tu sai che lo so.

BORGOSESIA
LUX: Fire fox.
SOCIALE: se è poco.

collegiali.
ITALIA: Sballato, gassato, praticamente fuso.

MICHELETTI: Brivido
: E n.

PRAY
EXCELSIOR: Scomparso (Missing).

CORSO: Fire fox.

MOSTRE - CONCERTI - FILM - CONFERENZE - DIBATTITI

Oggi e domani

ALESSANDRIA
ALESSANDRIA — Per il ciclo film «Guerra alla guerra» organizzato dal Comune ma «Ambra» questa sera alle ed alle 22, proiezione film Stanley Kubrick «Il dottor Stranamore ovvero come ho imparato a non preoccuparmi ad amare la bomba», con Peter Sellers.

BUBBIO — Si oggi la «Fie di San Simone», tradizionale manifestazione commerciale che ha origini medioevali. Amministrazione comunale e Pro Loco hanno invitato per l'occasione i commercianti e gli artigiani della Valle Bormida che potranno esporre bancarelle e in stands i prodotti locali. In mattinata si svolgerà la prima mostra della caprina organizzata dal Comune e dalla Provincia. I ristoranti di Bubbio domani proporranno come piatti del giorno la trippa, che fino a pochi anni fa era il menù d'obbligo per il giorno di San Simone a Bubbio.

NOVI LIGURE — La sezione Club Alpino Italiano organizza per la Tredicesima fotografica nazionale, concorso riservato a diapositive a colori, aperto a tutti. Comprende categorie: «La nostra Novi», «Alpinismo», «Ritratti e figure», «Paesaggio», «Macro», «Soggetti vari», «Speleologia».

OVADA — Per la rassegna «Ovadacinema» in programma questa sera cinema Torrielli la proiezione di «Rust never sleeps» con Neil Young.

Domani alle 21, nel salone della Società di mutuo soccorso, in programma una serata canti di montagna, organizzata dalla zione ovadese del Club alpino. Si esibirà «Rocce nere» di Rossiglione. L'ingresso è a offerta.

VIGNALE — Terzultima tappa stasera dell'«Autunno gastronomico» iniziato il ottobre. L'appuntaè a Palazzo Calleri dove cenerà . La spesa è di 21 mila lire vini compresi.

ASTI
ASTI — Alla «Nuova Penelope» in corso Alfieri, personale di Flavio Piras fino a fine mese.

Il Gruppo di cultura ebraica presso il «Cepros» riprende la sua attività con una serie lezioni sulla Liturgia sinagogale. La prima lezione si terrà alle 21 di domani presso la sede del Cepros, via Massimo D'Azeglio 42. La partecipazione alle lezioni è gratuita.

Domani alle ore 15,30 Palazzo Ottolenghi convegno organizzato Centro ricerche economiche sul tema: «Pubblica amministrazione e produttività». Relatori tra gli altri, l'assessore regionale alle Finanze, Gian Luigi Testa e il segretario confederale della per il pubblico impiego, Bruno Bugli.

apre domani la decima edizione di «Asti artigiana in vetrina» rassegna delle attività artigianali organizzata Camera commercio. Numerose manifestazioni in programma fino 7 novembre.

CUNEO
CUNEO — Celebrazioni domani a Cuneo per il cinquantanario del matematico Giuseppe Peano. In programma convegno al Liceo scientifico «Peano», con la partecipazione numerosi relatori fra cui Ludovico Geymonat. Seguirà lo scoprimento di una lapide alla casa natale Peano e una tavola rotonda (alle 17) nel salone d'onore Municipio.

Si apre domani sera alle 21 al cinema teatro salesiano bre rassegna cinematografica vuole commemorare i 25 anni di attività del cineclub Auxilium. programma il primo di cinque film «Una strada chiamata domani» Mulligan. La rassegna proseguirà i prossimi venerdì.

Si inaugura domani alle «Voglio leggere», mostra sul libro per ragazzi che comprende seicento volumi, il meglio della produzione editoriale degli ultimi due anni. La mostra è allestita scuola elementare via Felici e resterà aperta fino al 30 novembre con il seguente orario: dal lunedì al venerdì 9-12 il sabato 9-12 e 15-18,30.

Indetto dalla federazione provinciale pci si svolge domani alle nel salone della Provincia un pubblico dibattito sul tema: «Mafia, la democrazia in ostaggio? Le proposte del pci per riforma dello Stato». La discussione sarà introdotta Sergio Soave, segretario federazione comunista. Le conclusioni invece affidate a Ugo Pecchioli, responsabile nazionale pci per i problemi dello Stato.

ALBA — stagione cinematografica del circolo «Il Nucleo» è in programma oggi (ore 17 20,30) alla Ordet il film «New York, New York» Martin Scorsese con Liza Minnelli e Robert De Niro.

SALUZZO — Prosegue fino domenica al salone della biblioteca civica la mostra «Porte e portali della città storica», che comprende duecento disegni realizzati dagli alunni delle scuole elementari medie della città. La mostra è aperta tutti i giorni.

NOVARA
NOVARA — E' gratuito oggi e domani per gli studenti il luna park in viale Giulio Cesare. Basterà presentare biglietto omaggio (ne sono distribuiti 12 mila alle varie scuole) per accedere ai giochi e alle attrazioni: dal castello incantato treno fantasma, dal labirinto di orsetti al barcone

GRIGNASCO — Il tema dell'handicap, come prevenirlo, viverlo ed affrontarlo, sarà discusso in incontro culturale organizzato per domani alle 21 presso la biblioteca comunale Grignasco centro studi locale. In qualità di oratori interverranno specialisti: un medico, uno psicologo un operatore che approfondiranno il tema, trattando anche il problema della prevenzione.

SESTO CALENDE — Riprende Sesto Calende l'attività dello sci club; per domani stata convocata un'assemblea per il rinnovo direttivo, mentre è annunziato l'avvio nei prossimi giorni di ginnastica pre-sciistica. I di avverranno fra gennaio e febbraio Mottarone.

VERCELLI
VERCELLI — All'Auditorium di Santa Chiara mostra «L'evoluzione l'origine dell'uomo». Orario: 10-12; 17-19.

All'AB-Bottega d'Arte personale di Franz Borghese. Orario: 10-12,30; 17-19,30.

A Palazzo Centori mostra pittore Roberto Albertano Intiil «En plein air». Orario: 16-19,30.

Al Piccolo Studio-Chiostro di Sant'Andrea mostra documentaria «L'abbazia l'ospedale di Sant'Andrea nel XII». Orario: 8,30-13,30; 15-19.

Domani sera i rappresentanti dei rioni, dei circoli comitati benefici cittadini si riuniranno nella sede della Famija Varaleisa per gettare le basi del Carnevale vercellese 1983.

BIELLA — Il nuovo Centro di documentazione sindacale allestito nella sede della Camera del lavoro biellese, in via La Marmora 4, verrà inaugurato domani dal segretario generale della Cgil, Luciano Lama. Lama giungerà in mattinata, visiterà uno stabilimento tessile e la «Città degli studi». Avrà poi un incontro con i quadri dirigenti organizzazioni sindacali biellesi. Parlerà infine in serata ai lavoratori, in un teatro-tenda allestito nel piazzale di fronte alla sede del sindacato.

La città è sporca? Dice l'Amnu «La colpa è anche dei cittadini»

SAVONA — *La città è sporca? I netturbini sono pochi? Non c'è servizio la domenica? A questi interrogativi presidente dell'Azienda municipalizzata nettezza urbana (Amnu) risponde: «Può darsi»; aggiunge anche: «E i cittadini? Si sentono veramente immuni da ogni colpa?»!*

Il presidente dell'azienda, Giulio, chiama in un certo senso la collettività compiere un esame di coscienza domandarsi se un maggiore senso di civismo parte di tutti potrebbe contribuire a rendere Savona più pulita.

«Spesso volentieri — Svetoni — ci si erge a "Catone il censore", talvolta torto ed sproposito; si esamina il problema sempre senso unico e si finisce per coinvolgere tutto e tutti in maniera ingiusta ed ingenerosa. Non sufficiente pagare un tributo per la città pulita; che tutti insieme ci si impegni in ogni occasione a rispettare ed far rispettare norme che regolano il servizio di pulizia della città. per far questo ci vuole collaborazione».

Dopo questa non del tutto ingiustificata reprimenda il presidente dell'azienda enuncia i «comandamenti» del buon cittadino:

1) il contenitore per rifiuti va utilizzato in modo appropriato. Intanto le immondizie vanno sistemate prima in sacchetti di plastica e non gettate alla rinfusa nel cassettone;

2) i cartoni depositati nel contenitore piegati e intatti in quanto sono ingombranti e finiscono per occupare il posto dovuto al rifiuto;

3) spesso si depositano nei cassettoni rifiuti pericolosi che talvolta originano incendi che uniti ad atti di vandalismo distruggono il contenitore stesso il quale costa mezzo milione. Tali fenomeni tendono a far aumentare i costi e conseguentemente l'imposta che poi si finisce con il pagare tutti;

4) è educato e civile gettare a terra, anziché servirsi degli appositi cestini, carta, pacchetti di sigarette vuoti, giornali ed altro. Anche qui giova ricordare che quando si distrugge o danneggia uno di questi cestini si procura all'azienda un danno di 30 mila lire;

5) i commercianti sono convinti di operare bene quando, nel pulire proprio negozio, considerano il marciapiede come una loro pattumiera?

6) i proprietari di cani pensano di comportarsi bene quando alla propria bestia lasciano fare i bisogni proprio nel bel mezzo dei portici dei marciapiedi?

n. si.

Un porto turistico per Savona

SAVONA — *(n. si.)* — Come ancora una volta il salone nautico di Genova ha dimostrato, la nautica da diporto è in espansione. Molte barche di limitata dimensione ed alle quali non devono chiedere grandi cose sono alla portata di un sempre maggior di persone e quindi sembra azzardato prevedere, per questo settore, un ulteriore sviluppo.

La passione per il mare, piccola avventura legata al possesso un hanno portato ad un aumento delle immatricolazioni.

Tutti i porticcioli turistici, le insenature più protette, non hanno più spazi mentre le richieste posti barca sono in aumento. «Le richieste — dicono all'Assonautica — moltissime. Realizzare nuovi porticcioli od attrezzare aree per il diportismo nautico potrebbe essere un contributo positivo alla soluzione dei problemi dell'economia savonese. Non comprendiamo perché sono tanti ostacoli sulla strada di queste iniziative».

E le iniziative non mancano: ampliamento del porticciolo Varazze, progetti per un porto Celle, costruzione del porto di Noli-Spotorno, ampliamento di quello di Finale così via.

Ora si aggiunge o meglio si riprende proposta già lanciata una ventina di anni fa: costruire un porticciolo tra Savona ed Albissola Mare, in località Madonnetta, a ridosso del porto commerciale.

Un miliardo di affari in crisantemi

SAVONA — *(n. si.)* Mentre il settore floricolturistico sta attraversando un momento di crisi che mette a dura prova i bilanci delle aziende agricole, notevole successo ha riscosso la 3ª mostra mercato del crisantemo e delle piante ornamentali in vaso tenutasi ad Albenga ed organizzata dall'Unione Provinciale Agricoltori con il patrocinio della Camera di Commercio.

Il giro d'affari ha superato il miliardo ed stato determinato, soprattutto, dalle contrattazioni di crisantemi

UNA NUOVA DIGA NELL'ALTA CONCA DI LA THUILE?

Il progetto prevede un invaso di 40 milioni di metri cubi - Le perplessità degli ecologi

AOSTA — L'amministrazione regionale dovrà decidere se autorizzare l'Enel a costruire un grande invaso nell'alta conca di La Thuile, poco sotto il valico del Piccolo San Bernardo, attraverso al quale sarà possibile produrre 300 milioni di chilowattore l'anno, vale a dire poco meno della metà dell'energia consumata dai valligiani.

Il progetto non è nuovo. Era già stato studiato ed elaborato dalle società private prima della legge istitutiva dell'Enel, ma purtroppo finora non ha potuto essere concretizzato. Dopo vent'anni l'Enel, visto che non riesce a produrre energia termica a nucleare, torna ad orientarsi verso lo sfruttamento delle acque dell'alta conca di La Thuile e altre località valdostane. Domanda di superconcessione è stata presentata alla Regione, che, in virtù dello statuto speciale, ha in concessione dallo Stato per 99 anni le acque cadenti nel territorio. I funzionari stanno quindi espletando la necessaria regolare istruttoria.

L'invaso a La Thuile potrà essere completato nel giro di 5-6 anni di lavoro con una spesa che si aggira sui 150 miliardi di lire. Il progetto è coraggioso, anche se il bacino dovrà contenere appena 40 milioni di metri cubi d'acqua, molto meno di quello di Place Moulin, nell'alta valle di Bionaz, che ha addirittura una capacità di cento milioni di metri cubi d'acqua. La diga, alta cento metri, dovrebbe sorgere in località Champontaillet, a 1850 metri di quota, poco oltre il bivio della strada per Terre Noire, a valle della statale per il valico.

L'acqua destinata ad alimentare l'invaso avrà tre provenienze: Val Venis, Rutor e Piccolo San Bernardo. Dal lago Verney, situato poco prima del confine con la Francia, sarà convogliata l'acqua che defluisce naturalmente, mentre dalla Val Venis dovrà essere realizzata una galleria di circa 10 km con imbocco nei pressi del ghiacciaio del Miage, mentre dal Rutor, poco sopra la seconda cascata, è prevista un'altra galleria di 6 km.

Il salto d'acqua destinato ad alimentare la centrale sarà di seicento metri. I tecnici ritengono che ci vorranno alcuni anni prima che l'invaso possa accumulare i 40 milioni di metri cubi d'acqua previsti. Dal canto suo l'Enel assicurerà l'acqua, come vuole la legge, per usi irrigui e civili. Si impegna inoltre a mantenere attive, durante l'estate, le celebri cascate «Rutorine» che costituiscono motivo di richiamo turistico. La Regione valdostana non sembra però propensa ad autorizzare la costruzione dell'opera e quindi a subconcedere all'Enel le acque da convogliare nel bacino di carico.

La sicurezza dell'impianto non desta preoccupazioni, mentre più parti si fanno sentire perplessità per un'opera che costituirebbe una nuova aggressione all'ambiente naturale. «*Un'opera del genere* — dice Renato Faval, presidente della commissione speciale per i problemi dell'energia — *potrebbe addirittura modificare le condizioni climatiche della zona. L'enorme barriera di cemento si alzerebbe poi nel [illegible] di una valle pittoresca dove grandi superfici di pascolo sarebbero annegate nelle acque del bacino. Infine c'è il timore più che giustificato di vedere cancellate per sempre le suggestive cascate del Rutor*».

«*Che il progresso esiga sacrifici è vero* — continua Faval — *ma non continuiamo a mortificare troppo l'ambiente*».

Giuseppe Margot

Un altare fatto di roccia commemora a 1300 metri i caduti della nostra montagna

MONTE TOVO — *fr. g.j* C'è un altare, in Valsesia, che non ha, in Italia, una copia identica. E' posato sul Tovo, 1300 metri d'altitudine, [illegible] monte a nord di Borgosesia. E' una costruzione unica e forse, irripetibile, in quanto formata da frammenti di roccia di tutti i monti d'Italia.

A ideare questo altare furono, all'inizio degli Anni 60, i responsabili della [illegible] di Varallo del Club Alpino Italiano.

«*Dovrà [illegible] una costruzione* — dissero — *fatta con i pezzi [illegible] tante montagne per ricordare quanti, sulle montagne, si sono immolati*».

E [illegible] a caso innanzi l'altare [illegible] monte Tovo da [illegible] anni si celebra una cerimonia dal chiaro significato: vengono benedetti centinaia di ceri, gli stessi che nel giorno dedicato alla commemorazione dei defunti saranno deposti sulle tombe delle vittime della montagna.

La cerimonia non ha una data fissa: un giorno dell'ultima [illegible] settimana di ottobre. Immediatamente dopo che un sacerdote (ed è solitamente il cappellano di una sezione delle guide alpine) ha officiato il rito della benedizione, i ceri vengono spediti ai responsabili del Cai di un po' tutte le località alpine. [illegible] ricorrenza [illegible] defunti, poi, il pellegrinaggio ai piccoli cimiteri dei paesi [illegible] montagna ha un valore umano, che va al di là del semplice ricordo.

Quest'anno la cerimonia sull'altare di roccia è stata celebrata dal parroco di San Nicolò Valfurva, don Giacomo Mitta, cappellano delle guide alpine dell'Ortles-Cevedale. In passato dinnanzi a quest'opera che degli alpinisti è un simbolo sono sfilate le guide del monte Rosa, del monte Bianco, del Cervino, della Grivola, i «ragni» di Lecco, gli «scoiattoli» di Cortina. E' stato un susseguirsi di uomini che si ripete dal 1964.

Per costruire l'altare occorreva ottenere la collaborazione di un po' tutte le sezioni del Club Alpino disseminate per l'Italia. Lo slancio fu generoso e ai promotori dell'iniziativa arrivarono non meno di 150 frammenti di roccia «prelevati» ovunque. I pezzi vennero catalogati nel [illegible] che ognuno porta una targhetta incisà [illegible] il nome della montagna di provenienza.

La [illegible] che sovrasta l'altare è formata da frammenti di tutte le punte [illegible] monte Rosa: dalla Dufour, alla Gnifetti, alla Parrot, allo Schwarzhorn, al Lyskamm. Il blocco rettangolare dell'altare porta le firme del monte Bianco, del Cervino, dei blasonati monti dolomitici, del Gran Sasso, dell'Etna, del Gennargentu, dei costoni delle Alpi Apuane.

Dall'altare di roccia del monte Tovo si leva il ricordo per un amico caduto in montagna. E gli amici sono, purtroppo, a centinaia, addirittura a migliaia. Solo quest'anno [illegible] Alpi hanno fatto più [illegible] 150 morti. Quasi una guerra. **g. f.**

Dopo [illegible] di felice vita coniugale è improvvisamente mancata all'affetto dei suoi cari

Luisa Faramis nata Novaretti

di anni 80

L'annunciano il marito **Francesco**, il figlio **Enrico** [illegible] moglie **Teresa Pierità** e famiglia, la figlia **Ginetta** vedova **Osella** e famiglia, [illegible] sorella **Rina** vedova **D[illegible]** e famiglia, cognate, nipoti, cugini e parenti tutti. Funerali avranno luogo in Savigliano venerdì 29 corrente alle [illegible] 10,30 partendo [illegible] piazza Spanna 1 per [illegible] parrocchia di San Pietro
— **Savigliano** 27 ottobre 1982

I **Dipendenti** della **Spa [illegible] Peroni Industriale di Savigliano** si uniscono al dolore del [illegible] direttore dottor Enrico Faramis per la scomparsa della cara [illegible] signora

Luisa Faramis nata Novaretti

e porgono sentite condoglianze al [illegible] Francesco Faramis
— **Savigliano**, 27 ottobre 1982.

Il **Presidente**, il **Consiglio di amministrazione** ed il **Collegio [illegible] sindaci [illegible] Spa Birra Peroni Industriale** partecipano [illegible] profondo cordoglio al lutto che ha colpito il direttore dello Stabilimento [illegible] Savigliano [illegible] la morte della propria madre signora

Luisa Novaretti Faramis

— [illegible], [illegible] ottobre 1982.

Partecipano al dolore.
Domenico Arlaudo
[illegible]
Angelo Bigi
Carmelo Bilardo
Luigi Zampedri
Corrado Gullino
Alfredo Dominici
Paolo Oberholtzer
Otello Agnelli

Partecipano [illegible] lutto della famiglia Faramis **Dario, Anna, Rossella** e **Gino [illegible]**.

Serenamente ha lasciato i suoi cari

Maria Zeme n. Lombardi

Lo annunciano il marito **Ernesto**, la figlia **Gabriella**, il genero **Domenico Costa**, gli amatissimi nipoti **Mario** e **Giorgio [illegible]**. Funerali venerdì [illegible] ottobre ore 8,45 Ss Angeli Custodi via Avogadro.
— **Torino**, 27 ottobre 1982.

La **Direzione** di Torino del **Gruppo Tirrena Assicurazioni** partecipa vivamente al lutto della famiglia del procuratore dr. Domenico Costa

La famiglia **Cartasio** si [illegible] commossa al dolore delle famiglie [illegible] e Costa.

I **Condomini** di [illegible] **Vela 35** partecipano al lutto delle famiglie Zeme e Costa.

E' improvvisamente mancato all'affetto dei suoi cari il

comm. Giovanni Lino

di anni 79

Ne danno il doloroso annuncio: moglie **Vittoria**, i figli **Natalia** ed **Alberto**, fratello [illegible] la moglie **Antonietta** e la figlia **Graziella**, nipoti e parenti tutti. La cara salma verrà benedetta venerdì 29 [illegible] alle [illegible] 14 [illegible] Arbarello 6, indi proseguimento per Morano Po ove [illegible] verranno i funerali alle ore 15,30.
— **Torino**, 27 ottobre 1982.

Maria [illegible], **Edoardo Giachino** con i figli **Luciano** e [illegible]no piangono [illegible] carissimo zio **GIOVANNI**.

[illegible] Michelotti con la figlia **Silvia** partecipano al dolore della famiglia.

Franco [illegible] ricorda con grande rimpianto l'amico e maestro

comm. Giovanni Lino

ed è vicino con la moglie ed i figli alla famiglia dolorosamente colpita.
— **Torino**, 27 ottobre 1982.

L'impresa **Colnidelli** partecipa con profondo dolore all'improvvisa scomparsa del

comm. Giovanni Lino

Presidente della società

ed è affettuosamente vicina al suo amministratore sig. Alberto Lino e famiglia.
— **Torino**, 27 ottobre 1982

Battina Graziato e famiglia partecipa al grave lutto della famiglia Lino.

Piero [illegible] e famiglia si [illegible] no al [illegible] della famiglia Lino.

La **Dit[illegible] CMC** di Cavour partecipa al dolore [illegible] famiglia [illegible] la scomparsa di

Cesare Rebora

— **Cavour**, [illegible] ottobre [illegible]

Lo **Studio Ferlazzi al completo** partecipa al dolore della famiglia Rebora.

Piero [illegible] e **Maria [illegible]** **Gasparis** sono vicini al loro cugini nel rimpianto per la morte [illegible]

Cesare Rebora

— **Roma**, 27 ottobre 1982.

Ilda Guido Corrado L[illegible] Giovine e famiglie addolorati perdita zio

Tommaso Egleton

sono vicini a Carla e famiglia.
— **Torino**, 28 ottobre 1982.

E' mancato il
GRAND'UFF. GENERALE ING.
Luigi Richieri
Cav. di Vittorio Veneto

Ne danno il doloroso annuncio la [illegible] glia **Lucia**, i figli **Giovanni** con **Ingrid**, **Elda** con **Hernando**, i nipoti **Lucia, Elena, Gian Luigi**; la sorella **Maria Luisa**, la cognata, nipoti e parenti tutti. I funerali avranno luogo il 29 alle ore 8,45 [illegible] parrocchia di [illegible] Nazareno; dopo [illegible] eseguite la salma verrà tumulata nella tomba di famiglia [illegible] Balocco Vercellese. Non fiori.
— **Torino**, 27 ottobre [illegible].

E' mancato all'affetto dei suoi cari

Michele [illegible]

Ne dànno il triste annuncio moglie, figli, suocera, cognato, nipoti e parenti tutti. Funerali oggi ore 14,30 [illegible] viale Sta[illegible] 18. La presente è partecipazione e ringraziamento.
— **Moncalieri**, 28 ottobre 1982.

I **Colleghi Agenti Unipol** sono vicini alla famiglia Gallea e rimpiangono il collega e compagno **MICHELE**.

Presidente, Consiglieri, Soci, Allenatori, Giocatori e **Collaboratori** dell'**Associazione Calcio Moncalieri** partecipano al lutto della famiglia Gallea [illegible] scomparsa dell'amico e consigliere **MICHELE**.

Amministratori e **Dipendenti** dell'**Istituto E. Latour** [illegible] partecipano al dolore della famiglia per l'improvvisa scomparsa del sig

Michele Gallea

presidente dell'Istituto

— [illegible], 28 ottobre 1982.

Presidente e **Consiglio di Amministrazione Istituto Denina** partecipano al dolore della famiglia.

I **Compagni [illegible] Sezione Sel Partito [illegible] Italiano** di Moncalieri profondamente addolorati partecipano al [illegible] dolore della famiglia per la perdita [illegible] matura di

Michele Gallea

— **Moncalieri**, 28 ottobre 1982.

Partecipano al dolore gli amici:
Giuseppe Barberi
Gaetano Crocellà
Lucio e Lino Galfera
[illegible]
Francesco [illegible]
Rino Galvagno
Giuseppe Giapponese
Augusto Gigliotti
Mauro Lo Consolo
[illegible] **Luddeni**
Ferdinando [illegible]
Mario Musso
Guido Piga
Domenico Soscolavitari
Salvatore e **Franco Scarcarello**
Luigi Silvala
Adelio Zeppa.

E' mancato all'affetto dei suoi cari

Quinto Palazzini

Addolorati lo [illegible] moglie, i figli **Giancarlo, Gilberto** e **Franco**, nuore, nipoti e parenti tutti. Funerali venerdì [illegible] 10,15 parrocchia Gesù Operaio. La presente è partecipazione e ringraziamento.
— **Torino**, 27 ottobre [illegible].

La **Presidenza**, il **Consiglio [illegible] Amministrazione**, il **Collegio sindacale**, il [illegible] **tore generale** ed il [illegible] **tutto dell'Istituto di [illegible] fondiario [illegible] e della Valle d'Aosta** prendono viva parte al lutto del sindaco, [illegible]pm. Giancarlo Palazzini, per la scomparsa del padre

Quinto Palazzini

— **Torino**, 27 ottobre [illegible].

Giuseppe Rotando è affettuosamente vicino all'amico Giancarlo ed alla sua famiglia per la dolorosa perdita del **PAPA'**.

La **Segreteria** dell'**assessore [illegible]** si unisce al dolore [illegible] Giancarlo [illegible] della sua famiglia.

Giovanni [illegible] e **Gigi [illegible]** partecipano al [illegible] [illegible] Giancarlo e della [illegible] famiglia

Sono vicini a Giancarlo per l'improvvisa scomparsa del **PADRE** gli amici:
Ermanno Bonfiglio
[illegible] **Costa Zabet**
[illegible]
Aldo Olivieri.

Si uniscono al dolore [illegible] Giancarlo gli **Amici [illegible] Centro studi** di corso Vinzaglio.

Partecipano al dolore di Giancarlo per la perdita del **PAPA'** gli amici:
Gianni Alassa
Elio Bertola
[illegible]**nero**
Piera Ricagno.

Nino Delfippis e **Angelo Marello** prendono parte al dolore di Giancarlo per la perdita del caro papà

Quinto Palazzini

— **Torino**, 28 ottobre 1982.

E' mancato all'affetto dei suoi [illegible]

Giovanni Alessio

Ne dànno il triste annuncio la moglie **Iolanda Gilli**, la figlia **Laura [illegible]** marito **Gianfranco Salsedo**, le nipoti [illegible] ed **Elisabetta**, parenti tutti. Funerali giovedì ore 14,30 parrocchia La Pentecoste, indi tumulazione in Rosta.
— **Torino**, 29 ottobre 1982.

La **Fratellanza Vigili del fuoco** partecipa [illegible] lutto.

I figli, fratelli e sorelle annunciano la morte della loro cara mamma e sorella

Iolanda Latini ved. Turola

Funerali in Rivoli oggi 28 corr., [illegible] ore 15,30 da corso Susa 84/b.
— **Rivoli**, 28 ottobre 1982.

La **I.P.R.A. S.p.A.** partecipa vivamente al dolore della signorina Laura Turola per il decesso della mamma

Iolanda Latini ved. Turola

— **Pianezza**, 28 ottobre [illegible]

[illegible] e **Aura Prest** partecipano commossi al lutto [illegible] signorina Laura Turola.
— **Torino**, 28 ottobre 1982.

Le famiglie [illegible] **De Simone** partecipano al dolore

Serenamente è mancato

Giacomo Motta [illegible]

Cavaliere di Vittorio Veneto

Addolorati lo annunciano moglie, figlia, genero, nipote, sorelle, fratello, cognati, nipoti. Un ringraziamento al dott. Roberto Nejrotti. Funerale venerdì [illegible] ore 8,45 corso Moncalieri 223.
— **Torino**, 27 ottobre 1982.

E' serenamente mancato

Carlo [illegible]

Ragazzo del '99
[illegible]liere di Vittorio [illegible]
Azienda FIAT

Ne dànno la triste notizia: [illegible] moglie **Domenica**, la figlia [illegible], la nipote **Vera Storzi**, il genero **Silvio**, parenti tutti. La [illegible] salma partirà oggi alle [illegible] 14 dall'ospedale Nuova Astanteria (largo Gottardo), indi sarà tumulata nel cimitero di Villafranca d'Asti. La presente è partecipazione ringraziamento.
— **Torino**, 28 ottobre 1[illegible].

Rosina Scarafiotti ved. **Storzi** con **Giovanni, Vittorio [illegible]** e rispettive famiglie commossi partecipano

I **Collaboratori tutti** dell'**Organizzazione [illegible] Srl, Graziella Veicoli Industriali [illegible] Srl, Graziella Srl** e **Torino Leasing Spa** partecipano [illegible] grande dolore che ha colpito [illegible] famiglie Bodrino e Tarantola per la scomparsa della [illegible]

Maria Mollar In Bodrino

— **Settimo Torinese**, [illegible] ottobre [illegible].

Alessandra e **Carlo Caretto** sono affettuosamente vicini a Graziella e famiglia nel dolore per [illegible] perdita della mamma

Maria [illegible] In Bodrino

— **Torino**, 27 ottobre 1982.

Dopo lunghe sofferenze è mancata all'affetto [illegible] suoi cari

Teresa Ferrero ved. Gastaldo

La piangono il figlio **Giovanni**, nipoti, cugini, parenti tutti. Funerali venerdì 29 ore 8,45 parrocchia Ss. Pietro e Paolo. La salma sarà tumulata nel cimitero di Graglia.
— **Torino**, 26 ottobre 1982

E' mancato ai suoi cari

Giulio Vaccarino

di anni [illegible]

Addolorati [illegible] annunciano [illegible] figlia **Silvana** col marito **Gianni** e la nipotina **Erika**, cognati, nipoti e parenti tutti. I funerali giovedì [illegible] [illegible] [illegible] 15 [illegible] via Torino 204, Castiglione. Un ringraziamento particolare [illegible] prof. Imperato e al dott. Franco
— **Castiglione**, 28 ottobre 1982.

Dopo lunga malattia è mancato ai suoi cari

Stefano Fantaguzzi

[illegible] 77

L'annunciano [illegible] figlia **Edilia [illegible]** il [illegible] rito **Renato Viano** e figlio **Fiorenzo** con **Nadia**; la nuora **Luigina Gandolfo** e figli **Enzo, Paolo, Enzo** con **Nanni** e la piccola **Ambra**; sorelle, cognati, nipoti, parenti tutti. La cara salma partirà giovedì 28 [illegible]nte ore 15,30 da via G. Battista Vico 7 per Borgaro ove si svolgeranno i funerali ore 16 dalla parrocchia Assunzione. La presente è partecipazione e ringraziamento.
— **Leini**, 27 ottobre [illegible].

Il **Presidente** dell'**Unione Regionale Province Piemontesi** dott. **Eugenio Macari** unitamente al **Direttivo, Dipendenti** e **Collaboratori**, partecipa al dolore del segretario per la morte della sorella

Antonietta [illegible] [illegible] Frieri

— **Torino**, [illegible] ottobre 1982.

ANNIVERSARI

1971 1982

Giovanna Hertel

Sempre affettuosamente ricordata.

[illegible] ricordo di

Isolina Bicchi Mussino

Dal tuo [illegible] [illegible]sso illumina e benedici le menti e i cuori dei tuoi figli.
— **Torino**, 28 ottobre 1982.

[illegible] 1982

Giuseppina Bonglovanni

Sempre ricordando [illegible] cara mamma. Ss. Messe Sanremo 28 ottobre [illegible] 9,30, parrocchia S. Rocco. Torino 29 ottobre [illegible] 18 parrocchia Madonna degli Angeli.

[illegible] NERVI [illegible]

[illegible] rag. Mario Maffeo

[illegible] [illegible] sempre.

1981 1982

Michele Pino Chiriuzzi

I tuoi cari ti ricordano con infinito rimpianto. [illegible] Messa 30/10 ore 8 parrocchia SS. Trinità Nichelino.

Guido, Giorgio Accomero e **Ettore Bronzo** ad un anno dalla scomparsa del

dr. Giuseppe Recchi

un sempre [illegible] e immutato ricordo della sua grande umanità.
— **Torino**, 27 ottobre 1982

Andrea e **Domini Cerelni** ricordano con rimpianto il

dott. Giuseppe Recchi

— **Torino**, 27 ottobre [illegible].

1980 [illegible]

Mario [illegible]

Sei sempre [illegible] nel più [illegible] e dolce pensiero [illegible] ogni giorno.

1981 [illegible]

Basilio Gallotto

Vivi sempre in [illegible]. La moglie. Santa [illegible] 31 ottobre ore 9,30 in Santhià.

[illegible] secondo anniversario della scomparsa di

Silvio e Lucia Turati

I familiari li ricordano con immutato affetto. Una S. [illegible] di suffragio verrà celebrata [illegible] [illegible] [illegible] ottobre [illegible] alle ore 18 nella cappella della chiesa di [illegible] Filippo - via Maria Vittoria, 5 - Torino.
— **Torino**, 28 ottobre 1982.

Cristianamente è mancata

Margherita Audisio n. Peretti

[illegible] 74

Insegnante a riposo

La piangono il marito **Piero**, sorelle, fratello, cognate, cognati, nipoti, [illegible] tutti. Funerali in Orbassano giovedì [illegible] ottobre, ore 15, chiesa parrocchiale, partendo dall'abitazione, via Italia 9; indi [illegible] salma proseguirà per cimitero Volvera.
— **Orbassano**, 27 ottobre 1982.

Improvvisamente è mancato

Bartolo Perusia

anni 66

Addolorati lo annunciano la moglie **Elda**, il fratello **Battista**, cognate, nipoti e parenti tutti. Funerali giovedì [illegible] corrente ore 14,30 [illegible] via S. [illegible] 7. La presente è partecipazione e ringraziamento.
— **Ni[illegible]**, 26 ottobre 1982.

Dopo breve malattia è mancata ai suoi [illegible]

Severina Verthuy ved. Ronchail

di anni 78

Lo annunciano con immenso dolore: i figli **Enrico** con la moglie **Lucia [illegible]a**, **Carla** con il marito **Italo Ferri** e i figli **Paolo, Enrica, Luciana, Gabriella**, parenti tutti. Funerali giovedì 28 c.m., [illegible] 15 a Châtillon, via [illegible] Chanoux 172.
— **Châtillon**, 27 ottobre [illegible].

E' mancato

Silvio Bossone

anni 68

Addolorassimo ne danno l'annuncio [illegible] moglie **Margherita Sai**, [illegible]nati, zii, nipoti e parenti tutti. Funerali giovedì 28 corr. ore 15,30 partendo dall'abitazione, via dei Mille 2/4.
— **Moncalieri**, 27 ottobre [illegible]

Lada Burgo
Cesare Giordan[illegible]
Claudio Morra
Alberto [illegible]
partecipano al dolore dell'avvocato Vittorio Chiusano per la morte del padre

conte Franco Caissotti [illegible] Chiusano

— **Torino**, [illegible] ottobre 1982

Maria Grazia, Vittorio e **Teresa Barolo** sono affettuosamente vicini all'avvocato Vittorio Chiusano [illegible] alla famiglia nel dolore per la perdita del padre

conte Franco Caissotti di Chiusano

— **Torino**, 27 ottobre 1982.

Sergio e **Marlolina Bocca, Diego** e **Gianna Fischer** partecipano commossi al dolore di Angelica e famiglia per la scomparsa della sorella signora

Rosy Piccini

— **Torino**, 27 ottobre 1982.

SCOPPIA ELICOTTERO MUORE MARTIGNONI PILOTA DELLE NEVI

Altre quattro vittime fra cui uno scienziato

FERNAND

— Cinque morti nel Canton Vallese per un elicottero precipitato. Fra le vittime, il noto «pilota dei ghiacciai» Fernand Martignoni, 53 anni, padre di cinque figli, vallesano di Sion, ma dalle origini italiane e il prof. Franz Steck scienziato svizzero di fama internazionale.

Martignoni era l'erede [illegible] antesignano dei [illegible] aerei sulle Alpi: Hermann Geiger, pure lui di Sion, e anch'egli perito tragicamente anni fa in un incidente aereo.

La disgrazia [illegible] avvenuta nel pomeriggio di ieri sulle montagne attorno a Sion, sulla direttrice fra il capoluogo vallesano, il gruppo montuoso Diablerets e il Col du Pillon, in [illegible] circa 2000 metri d'altitudine.

L'elicottero pilotato da Martignoni ha urtato il [illegible] di [illegible] teleferica per il trasporto del legname [illegible] è esploso. [illegible] bordo, oltre al pilota, c'erano quattro passeggeri, tutti dipendenti dell'ufficio sanitario [illegible] Martigny, esperti nella lotta antirabbica. Il personale sanitario doveva deporre, nei luoghi in cui erano [illegible] segnalati animali affetti da rabbia silvestre, teste di gallina nelle quali era stato iniettato [illegible] speciale vaccino vivo antirabbico. Questo metodo di lotta [illegible] terribile male era stato messo a punto da tempo [illegible] prof. Steck.

La figura di Fernand Martignoni [illegible] fra le più note alle guide alpine del Canton Vallese ma anche della Valle d'Aosta, della Valsesia [illegible] della Val d'Ossola. Pilota della società Air Glacier [illegible] Sion, ha portato in salvo centinaia di alpinisti, ha recuperato decine di vittime della montagna, su un po' tutte le vette delle Alpi: dal Gran Combin, al Cervino, al Rosa, [illegible] Monte Leone, alle Gries nell'Alta Val Formazza.

Iniziò [illegible] volare in montagna, prima con monomotori di tipo Piper, poi con gli elicotteri, verso la fine degli Anni 50. Con Geiger, [illegible] maestro, rasentò l'impossibile. E furono loro due, per primi, a posarsi con piccoli velivoli particolarmente [illegible] (sul carrello, al posto delle ruote, sistemarono barre metalliche simili agli sci) sulle nevi eterne, [illegible] altitudini superiori ai [illegible] metri.

f. g.

Sindaco contro padrona di casa «Paghi l'hotel all'inquilino» «Neppure per sogno, paghi lei»

Braccio [illegible] ferro fra il primo cittadino Baiardi [illegible] la proprietaria di un vecchio stabile

«A questo punto basta. Il centro storico [illegible] Vercelli [illegible] pieno [illegible] case lasciate andare. Ci sono proprietari che volutamente non intervengono. Sperano che gli inquilini abbandonino le abitazioni per poi magari ristrutturarle. Così non si può più andare avanti». Il [illegible] di Vercelli, Baiardi, ha preso un'iniziativa [illegible] precedenti, ha firmato un'ordinanza perché uno di questi proprietari provveda urgentemente a riattare due appartamenti e gli ha annunciato che le spese [illegible] ospitalità provvisoria in albergo per le due famiglie inquiline [illegible] a suo carico.

«Qui a Vercelli [illegible] siamo nuovi [illegible] queste vicende pilota — ricorda il sindaco —. *Qui, per prima in Italia, la magistratura si è pronunciata in favore dell'esistenza delle radio private, qui c'è stata la disposizione [illegible] rispetto delle risaie».* Quest'ultimo fu un fatto che fece molto scalpore tre-quattro anni fa. In presenza di molti coltivatori che non rispettavano la dovuta distanza dalle abitazioni per la produzione del riso, il sindaco Baiardi chiese l'intervento della giustizia: furono sequestrati diversi raccolti «abusivi».

«Da allora tutti si sono attenuti alle leggi — dice [illegible] — *Mi auguro che la mia ordinanza sullo stabile malsano di corso Libertà sortisca lo stesso effetto».*

IL SINDACO BAIARDI

Baiardi, 54 anni, comunista, per vent'anni capogruppo del pci all'opposizione, da sette sindaco, [illegible] deciso, convinto [illegible] quel che fa e ottimista. *«Voglio vedere quale sarà quel giudice che [illegible] fronte allo stato di incuria in cui sono state lasciati certi appartamenti non sarà d'accordo con il pagamento delle spese di ospitalità in albergo per gli inquilini [illegible] carico del proprietario di casa. Non è tanto una questione di leggi quanto di ragionamento logico».*

In municipio, per ora, il proprietario in questione, la signora Buffa Rocco, non si [illegible] fatto vivo, ma non per questo il sindaco avrà vita facile, anzi...

«Non pagherò — afferma la proprietaria dello stabile [illegible] corso Libertà — *Non ho nessuna intenzione di accettare le imposizioni del sindaco. Mi avessero almeno chiesto il permesso di far sistemare gli inquilini Modena [illegible] Trentin in albergo».*

La signora Buffa Rocco è su tutte le furie. Ha incaricato l'avvocato Cavezzale di occuparsi della vicenda e di fare tutto quanto possibile per vincere la battaglia legale.

«Io quegli alloggi per cui c'è stata l'ordinanza di sgombero — spiega la signora — *li ho venduti un anno [illegible] mezzo fa al pizzaiolo che lavora sotto [illegible] mia, proprio qui in corso Libertà. Certo, il [illegible] proprietario ha chiesto [illegible] essere sollevato [illegible] ogni responsabilità passata, degli anni scorsi ne rispondo io. Sapete cosa dirò al giudice? Che lo sfratto alle famiglie Modena e Trentin lo diedi tre anni fa, [illegible] che loro [illegible] hanno mai cercato [illegible]. Qui pagavano 15 mila [illegible] 18 mila lire al mese, giusto l'equo canone, niente di più. Già che per queste cifre non hanno trovato un'altra abitazione».*

La signora Buffa Rocco [illegible] la prende anche con la legge sull'equo canone. *«E' contro i proprietari* — dice —. *Io volevo gli alloggi liberi proprio per ristrutturarli, ma gli inquilini non se [illegible] sono andati. Gli appartamenti li ho venduti. E [illegible] dovrei pagare le spese d'albergo? Ma neanche per idea. Per giunta li ci mangiano, non [illegible] che ci dormano solo».*

A Vercelli la notizia ha già creato «movimenti d'opinione». C'è chi è con il sindaco e chi con la signora Buffa. *«Baiardi ha fatto bene* — dicono le rappresentanze sindacali — *le case del centro storico hanno bisogno [illegible] essere risistemate ma [illegible] privati non intendono ragioni quando si tratta di tirare fuori i soldi».*

[illegible] c'è l'altra campana. *«La signora Buffa* — dicono altri proprietari — *ha fatto alcuni interventi nello stabile [illegible] tre piani di corso Libertà. Gli appartamenti dei Modena e dei Trentin pensava di averli liberi nel giro di breve tempo, aveva sfrattato le famiglie, poi ha sospeso la procedura e ha deciso di vendere».*

Questo [illegible] Vercelli, mentre nelle altre città, prime fra tutte Torino, sindaci e assessori all'Edilizia attendono con interesse quello che deciderà [illegible] magistratura. Se Baiardi avrà avuto ragione, i proprietari di casa «tipo Buffa» sono avvisati.

Luciano Borghesan

Nove mesi di carcere in più la giustizia s'era distratta

Due fratelli sardi «dimenticati» [illegible] Novara - Il fascicolo in armadio

NOVARA — La burocrazia è ricca di stravaganze e talvolta accade, purtroppo, che qualcuno [illegible] [illegible] le spese. Nel supercarcere di Novara, ad esempio, è accaduto che due fratelli sardi, i quali avrebbero dovuto riacquistare la libertà in seguito a un indulto, sono stati «dimenticati» per nove mesi. Loro aspettavano di uscire, [illegible] giorno all'altro, ma la Giustizia, quella con la bilancia e la spada in [illegible] si [illegible] del tutto scordata della loro esistenza.

Dovevano scontare [illegible] condanna a tre anni questi detenuti, Salvatore [illegible] Giampiero Pili, [illegible] venti [illegible] [illegible] ventidue anni. Nel dicembre scorso un indulto aveva, di fatto, reso possibile la loro rimessa in libertà ma così non [illegible] stato.

[illegible] di furto per essersi impossessati [illegible] una cassaforte, erano convinti di aver pagato il loro [illegible] verso la società e di tanto in tanto domandavano [illegible] direzione del carcere quando [illegible] aperto il portone per loro. *«Il riconoscimento dell'indulto»*, affermava il direttore, *«non è di competenza della direzione carceraria ma della magistratura»*. Così soltanto [illegible] 7 ottobre [illegible] arrivato a [illegible] un ufficiale giudiziario con l'autorizzazione ad andarsene. Ci [illegible] [illegible] aspetti nella vicenda: i nove [illegible] in più che i due [illegible] hanno fatto [illegible] come verranno risarciti? Se poi, per grottesca ipotesi, essi si fossero rifiutati di uscire, [illegible] stato addebitato loro «vitto [illegible] alloggio»?

A Milano, per rimanere a [illegible] precedente più vicino, a febbraio un detenuto [illegible] stato trattenuto in carcere un mese in più ed era nata [illegible] protesta [illegible] interrogazioni in Parlamento, finite poi insieme ad altre, ossia accantonate.

Qui i fratelli Pili sono stati «dimenticati» [illegible] poi, fortunatamente «scoperti» quando un cancelliere si è messo [illegible] riordinare fascicoli in uno scaffale.

Allora l'ingranaggio della giustizia si è rimesso [illegible] moto e si è giunti [illegible] scarcerazione. E' ovvio — [illegible] dichiarato un legale — che, con il caos che c'è in molti uffici giudiziari, basta smarrire [illegible] fascicolo e il disgraziato cui la pratica [illegible] intestata non [illegible] più. In[illegible] [illegible] anche possibile, di questo passo, che un ladro di polli finisca per scontare l'ergastolo. Colpa solo della burocrazia?

● **NOVI** — L'amministrazione comunale [illegible] Casaleggio Boiro provvederà alla sistemazione delle strade del [illegible] poluogo e delle frazioni. La spesa prevista è di 38 milioni.

Il socialista dimissionato «Qui la politica non c'entra»

Parla Nobili allontanato dalla presidenza dell'Usl di Omegna

OMEGNA — *L'Usl 57, una delle sette della provincia di Novara e di cui fanno parte 20 Comuni dell'area cusiana con [illegible] popolazione che supera le [illegible] mila unità, ha un nuovo presidente: [illegible] il democristiano Antonio Quaretta, 36 anni, libero professionista, già vicepresidente [illegible] massimo organo sanitario di zona.*

[illegible] presidente uscente, il socialista Antonio Nobili, ha rinunciato all'incarico su richiesta [illegible] [illegible] partito, una rinuncia la sua che ha suscitato perplessità [illegible] interrogativi per le circostanze che l'hanno accompagnata.

Lunedì scorso infatti [illegible] Comitato direttivo provinciale del partito socialista ha deliberato [illegible] «intimare» [illegible] Nobili le dimissioni immediate dall'incarico «comminandogli» nel contempo la sospensione dal partito [illegible] riservandosi ulteriori provvedimenti.

Perché una tale presa di posizione? Nobili le dimissioni le [illegible] rassegnate già nell'agosto scorso, come gli [illegible] stato richiesto [illegible] partito «che desidera — si legge nella lettera al Comitato di gestione dell'Usl in data 3 agosto — rinegoziare gli assetti politici ai vertici [illegible] Unità sanitarie provinciali nel rispetto degli accordi [illegible] [illegible] tempo assunti dalle segreterie dei partiti».

La lettera di dimissioni perveniva all'ente [illegible] settembre [illegible] [illegible] discussione era stata messa all'ordine [illegible] giorno nella riunione dell'Esecutivo fissato per mercoledì 20 ottobre, discussione a cui non si [illegible] arrivati perché la segreteria provinciale socialista ne chiese il rinvio.

La [illegible] però non ebbe alcun seguito, si ebbe invece la inaspettata presa di posizione del partito nei confronti [illegible] Nobili.

Nel lasciare l'incarico [illegible] presidente uscente [illegible] affermato [illegible] non potersi esimere da una [illegible] considerazione: «Il mio partito — ha detto — aveva chiesto [illegible] mie dimissioni per asserare la sua posizione rispetto alle presidenze delle Unità sanitarie locali provinciali onde poter affrontare, [illegible] le carte in regola, le trattative [illegible] gli altri partiti per stabilire un giusto equilibrio [illegible] vertici degli enti in questione, tuttavia i tempi e i [illegible] di in cui le mie dimissioni sono state prese denotano elementi [illegible] situazioni che travalicano il puro e semplice ragionamento politico».

Nobili non [illegible] oltre nelle giustificazioni [illegible] del resto alla segreteria provinciale del suo partito nessuno [illegible] vuole sbilanciare.

Con le dimissioni di Nobili [illegible] partito socialista rimane, almeno per ora, tagliato fuori [illegible] vertici delle Usl novaresi; le presidenze si presentano infatti così distribuite: Omegna, Verbania, Borgomanero, Arona alla dc; Domodossola [illegible] Galliate al pci; Novara [illegible] psdi.

La presidenza di Antonio Quaretta al Comitato [illegible] gestione dell'ente sanitario omegnese è comunque provvisorio in attesa della definizione del quadro provinciale. «Il [illegible] Nobili — [illegible] [illegible] — potrebbe essere [illegible] motivo per innescare [illegible] il processo [illegible] verifica dell'assetto politico ai vertici [illegible] vari organismi [illegible] secondo grado che è nei propositi del partito socialista italiano».

[illegible] **Martinazzi**

Da Cuneo al rally della Costa d'Avorio

CUNEO — *(g. d. m.)* Cesare Giraudo, il pilota cuneese vincitore dell'edizione 1982 del Trophy [illegible] [illegible] massacrante rally che si è disputato la primavera scorsa in Malesia tenta ora di bissare il successo nell'africano rally del Bandama che [illegible] disputa nella [illegible] Costa d'Avorio, iniziato ieri, e che [illegible] concluderà dopo 4800 chilometri di gara.

Cesare [illegible] è [illegible] volante di [illegible] Opel Kadett. L'impresa dell'ardimentoso pilota cuneese [illegible] [illegible] di difficoltà perché il rally del [illegible] si svolge interamente su piste approssimative che attraversano la foresta e la savana.

Le tappe sono cinque e per piazzarsi Cesare Giordano dovrà mantenere una media [illegible] gara di 120 chilometri orari, quasi una follia [illegible] le condizioni del percorso. Alla prima edizione [illegible] rally africano, l'anno scorso, [illegible] concorrente era riuscito a concludere la gara. Pericoli [illegible] fatica [illegible] non sembrano però avere spaventato il giovane pilota [illegible]. Poco prima [illegible] partenza [illegible] Cuneo per l'impegnativa trasferta africana Cesare Giordano [illegible] confidato agli amici: «Il risultato finale [illegible] m'interessa troppo, e [illegible] faccio illusioni; questo rally [illegible] però uno dei grandi appuntamenti della mia vita; mi tolgo questa voglia e spero di divertirmi».

2.5 DIESEL
LA NUOVA POTENZA GRANADA.

ELEGANZA & ECONOMIA.

I lunghi viaggi costringono spesso a scegliere fra la prima classe e la classe economica. Oggi la nuova Granada 2.5 Diesel, berlina o station wagon, dà il meglio in entrambi i casi.

Nuovo potente motore Diesel 2.5 La nuova Granada 2.5 D ha un motore efficiente ed economico con potenza ■ coppia esuberanti (69 CV/DIN) per eccellenti prestazioni e sicuri sorpassi. Ma consuma poco: ■ 90 kmh fa 100 km con appena 6 litri di gasolio.

6,0 LITRI PER 100 Km. A 90 Km/h

5 ■■■■ e servosterzo di serie. La nuova Granada 2.5 D col cambio a 5 marce è piú silenzio■■ ed economica. Col servosterzo è piú maneggevole in città ■ in parcheggio.

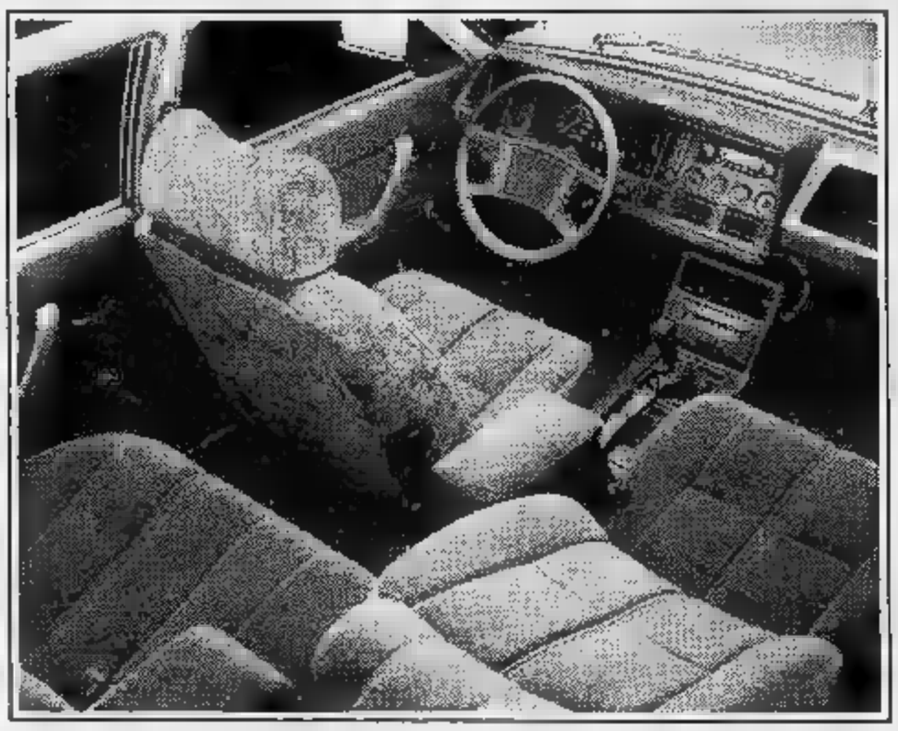

Guida sicura ■ confortevole. La nuova Granada 2.5 D, come tutte le Granada, ha sospensioni indipendenti a molleggio variabile, ammortizzatori a gas, barra anteriore antirollio, larga carreggiata, passo lungo, freni a disco anteriori grandi ■ ventilati (come nella prestigiosa e sportiva Granada 2.8 injection). Il risultato è una guida precisa, una marcia confortevole, una forza frenante superiore.

Lusso e confort esclusivi. La nuova Granada 2.5 D associa all'economia del motore Diesel un lusso e confort davvero esclusivi. Sedili anteriori ■ sostegno lombare, cruscotto razionale per letture e interventi. Tutta la vettura è rifinita con una soffice e pregiata moquette.

■ ■■■ di garanzia antiruggine. La nuova Granada 2.5 D, ■ questa eleganza ■ ■ questa economia, aggiunge una sicurezza a lungo termine con 6 anni di garanzia antiruggine e controlli ogni 20.000 km. Tutto ciò, insieme alle sue qualità superiori, fanno di Granada una scelta giusta e intelligente. Prova la nuova Ford Granada dai 260 Concessionari Ford.

6 ANNI DI GARANZIA ANTIRUGGINE CARROZZERIA, PAVIMENTI, PROTEZIONE ANTIRUGGINE. Contro i danni che corrodono dovuti alla corrosione da ruggine

Tradizione di forza e sicurezza

Ford

ECONOMICI

18 Acquisto alloggi

■■■■■■ privatamente stabili in ■■■ go, casetta, libere-occupate, Torino, prima cintura. Rapida definizione. Tel. 723.773

ACQUISTASI in Torino libero camera tinello bagno possibilmente termo disponibili 37 milioni contanti tel. 756.883.

ACQUISTASI
urgentemente zona centro ■ Crocetta palazzina o appartamento massimo 500 milioni. Tel. 583.449.

ACQUISTEREI in Torino libero camera cucina o tinello con termo disponibile 34 milioni tel. 758.883.

■■■■■■■■ libero 2 ■■■■ tinello bagno in Torino ■■che casa d'epoca da ristrut■■ limite 60 milioni. Tel. 539.161

ACQUISTO alloggio anche non libero subito purché garantito entro febbraio pagamento 50% subito saldo consegna ■■■■ tel. 517.591 chiedere ■■. ■■■.

■■■■■■ appartamento libero subito per urgente trasferimento a Torino qualsiasi zona paga per contanti. Tel. 751.443.

ACQUISTO da privato alloggio libero in Torino di 1-2 camere cucina o tinello pagamento per contanti. ■■■. 290.756.

■■■■■O esclusivamente dal proprietario camera tinello cucinino casa decorosa. Telefonare 539.722 ore negozio.

■■QUISTO esclusivamente da privato camera cucina o tinello libero max 40-45 milioni pag■■■■ contanti anche libero a marzo. Tel. 532 196.

ACQUISTO libero 1-2 camere e servizi zona Francia - S. Paolo - Santa Rita. Pago contanti max L. 40 milioni. Tel. ■■■ ■■■.

ACQUISTO pagando in contanti in zona Francia - Parella - Pozzo Strada alloggio da 2 a 4 vani e servizi. Tel. 740.489.

ACQUISTO pagando in contanti alloggio libero zona centrale o semicentrale 3-4 vani. Telefonare ore pasti 328.663.

ACQUISTO per contanti si■■■■to libero camera cucina bagno spesa ■■■ 33 milioni. Tel. 532.409.

ACQUISTO ■■ contanti 2 camere tinello in Torino casa media signorile preferito piano ■■■. Pago subito. Tel. 487.741.

ACQUISTO solo da privato alloggio in Torino o prima cintura 2-3 ■■■ servizi no ■■■■ zato pago contanti. Tel. 530.867.

ACQUISTO 2 camere cucina libero Torino Nord anche piano rialzato spesa limite 60 milioni per contanti. Tel. 473.011B.

ALLOGGETTO camera cucina bagno p■■■■ta zona Francia Parella acquisto purché libero pagando contanti. Tel. 481.114.

ALLOGGI, stabili, ville, rustici, casette in qualsiasi zona? Casamercato pagabenecontanti!! Aperto sabato pomeriggio. Corso Massimo d'Azeglio 23, telefono 011 650.3805.

ALLOGGIO acquisto libero 2-3 camere per urgente matrimonio figlia pago in contanti no agenzia. Tel. 752.442.

ALLOGGIO libero ■ 2 vani anche ■■■ servizio esterno acquisto causa necessità pagando per contanti). Tel. 876.162.

APPARTAMENTO signorile zona decorosa libero o occupato cerco solo da privati ■■■ sco per contanti. Tel. 752.442.

CAMERA tinello cucinino acquisto libero in Torino con termo centrale casa decorosa massimo 38 milioni. Tel. 532.409.

CASETTA o alloggio urgo acquistare media grandezza Torino o dintorni da privato ■■■ contanti. ■■. 752.442.

■■■■ trasferimento acquisto alloggio in Torino comodo mezzi pubblici tel. 0141 32.634 sig. Gianni (ore negozio).

CAUSA trasferimento acquisto alloggio in Torino comodo mezzi pubblici. Tel. 0141/32.934 signor Gianni (ore negozio)

■■■■■■ in Torino preferibil■■ ■■■ Frandle o S. Rita ■ camere cucina libero pagamento veloce. Tel. 758.883.

CERCO acquistare in Torino a prima cintura 2 camere cucina libe■■■■■mento ■■■ contanti. Tel. 758.883.

CERCO acquistare libero zona S. Rita-Francia-Centro camera cucina bagno limite 34 milioni Tel. 532■■■.

CERCO alloggio libero zona S. Rita - Centro - S. Salva■■■■■ tinello cucinino ■■■■ limite 35 milioni. Tel. ■■2.409.

CERCO libero in città 2 camere tinello o cucina in casa d'epoca ma decorosa gradita S. Paolo. Per contanti. Tel. 650.4096.

CON urgenza acquisto per contanti 3 camere ■■■■■ libero casa decorosa massimo 68 milioni. Tel. 539.161.

CONFAR ricerca con urgenza libero recente zona Borgo Vittoria - Madonna di Campagna 2-3 camere cucina. Tel. 519.017.

CONIUGI personali cercano appartamento di ■■■■■ ■■■■ cucinino qualsiasi zona purché decoroso. Tel. 598.696.

CONTANTI acquistiamo ■■■■ clienti appartamento 1-2 camere servizi zona Parella Francia S. Rita. Nostro nome è garanzia ■■ serietà. Fellia & Bertinetto 741.2874.

CONTANTI 38 milioni acquisto ■■■■■ tinello ■ cucina bagno libero S. Rita o■■■ limi■■■■. 550.4098.

GABETTI via Mercantini 5 tel. 5767 int. 24 cerca per propria clientela in prealpina appartamenti liberi affittati di salone 2-3 vani cucina doppi servizi.

IPM
acquista appartamenti di 1/2/3 camere cucine servizi in costruzioni signorili zona Francia Cit Turin Campidoglio. Tel. 741.2643.

IMMOBILIARE SAN PAOLO paga contanti vostri alloggi qualunque zona Torino o cintura purché servizi interni tel. 505.000.

LIBERA in Torino abbisognami monocamera anche mansardata con servizi preferita in zona Università. Pago ■■■■ 473.0387.

■■■■■■ in Torino acquisto camera tinello cucinino anche ■■ ■■■■■■■■■ in casa decorosa oltre 28 ■■■■. Tel. 481 114.

LIBERO subito ricerco alloggio ■ camere tinello cucinino servizi. Tel. 598.898 (possibilmente ■■■ pasti).

L'ITALIA E' ■■■■■■

per vendere o acquistare in tutte Italia un appartamento senza spostarti dalla tua città rivolgiti a Grimaldi. La grande organizzazione italiana che fa «più piccola» l'Italia. Torino, corso Re Umberto 54, telefono 505.015.

MONI■■■■■■ centrale presi università acquisto possibilmente con servizio interno pagamento contanti. Tel. 748.723.

MONOCAMERA o minialloggio acquisto in Torino libero con servizio anche da sistemare zona centro. Tel. 539.161.

MONOCAMERA o minialloggio acquisto ■■ Torino libero con servizio anche ■■ sistemare zona centrale. Tel. ■■■■■.

NAZIONALCASE acquista direttamente per contanti case ville alloggi anche occupati garanzia e serietà. Tel. 761.459.

PERMUTIAMO liberi 1 - 2 - 3 - 4 camere tinello con alloggi più grandi o più piccoli anche cintura. Casamercato. Tel. 650.38.05.

(continua)

La lunga «Resistenza» degli indiani d'America

MA I VISI PALLIDI CONTINUANO A RUBARE LE NOSTRE TERRE...

Tutta la storia americana è costellata di patti non rispettati o trasgrediti - 1972 la protesta sfociò in una colossale marcia su Washington lungo i «sentieri dei trattati infranti» - Confinati nelle «riserve» ridotti alla fame - Da secoli costretti coltivare alla meglio le terre più aride, scartate coloni bianchi, ora trovano dover combattere per non farsele portare via: la terra è improduttiva, il sottosuolo nasconde ricchezze che fanno gola - Cedere resistere?

I guai cominciarono quando gli indiani scoprirono Colombo; tutti i caucasici (così si dice in America per indicare gente razza bianca), e non parliamo solo degli inglesi, ma anche di olandesi, russi spagnoli, cercavano qualcosa quando attraversarono l'oceano, possibilmente di arricchirsi.

Le «terre vergini» del continente americano erano molto attraenti e la definizione stessa faceva pensare a un territorio selvaggio dove non c'era *nessuno*, non gli animali degli indigeni senza religione, cultura, senza diritti.

Nel 1972 i nativi organizzarono marcia di protesta, originatasi in località diverse per arrivare Washington, definita *«il sentiero dei trattati infranti»*. Perché praticamente, tutta la storia americana è costellata di patti non rispettati o trasgrediti.

Il cinema ha spesso mostrato come la cattiva volontà di alcuni individui impedisse la convivenza pacifica tra le due e il mantenimento degli accordi. In realtà, il governo americano che quello canadese sempre fare gli interessi delle popolazioni che rappresentavano, e non certo delle nazioni straniere, come gli indiani. Gli inglesi — questo atteggiamento politico fu conservato dai coloni americani dopo l'indipendenza — considerarono sempre le nazioni indiane come entità autonome, e da ciò l'uso dei trattati, che non sarebbero ri con popolazioni conquistate sottomesse.

Quando singole popolazioni indigene diminuivano numericamente o diventavano dipendenti economicamente, si organizzavano delle vere proprie riserve; una delle prime, istituita dai Puritani a New Havens per i 47 sopravvissuti della tribù Quinnipiac, risale al 1638.

Coloni all'assalto

Non sempre riserve significavano dipendenza economica per gli indiani, spesso solo delimitazione di confine dovuta diverso della terra e alla diversa dei due gruppi etnici. I coloni bianchi non abilità superiori punto di vista bellico (solo conoscenze tecnologiche più avanzate), ma avevano altre armi in loro possesso: praticarono molto presto guerra batteriologica (come le coperte infette vaiolo donate agli indiani) ster-minio risorse alimentari (uccisione indiscriminata del bisonte).

Ma soprattutto erano i bianchi controllare la stesura dei trattati e la loro attuazione (e si hanno così, equivoci di traduzione secoli passati, frasi sibilline — tanto care anche nostri legislatori — negli accordi attuali). Le incomprensioni le lungaggini burocratiche — lungi dall'essere parte solo sistema italiano — servivano classe politica americana e canadese per far arrivare le razioni alimentari o i pagamenti annuali in ritardo, per mandare personale incompetente nelle riserve, per far sì che le proteste degli Indiani non arrivassero mai destinatario; al Governo di Washington.

Nei rapporti di fine '800 dell'agente per gli affari indiani di Pine Ridge, nel South Dakota, si leggono lamentele perché arrivavano casse di chiodi ma neanche un martello, donazioni abiti da sera invece di vestiti atti alle circostanze e, soprattutto, perché si costringevano gli Indiani coltivare anche gli esperti coltivatori bianchi avevano abbandonato causa della siccità.

Non tutti i nativi americani di oggi portano avanti rivendicazioni nei confronti governo americano canadese. E' ovvio che gli indiani che vivono nelle città o la cui terra divisa alla fine dell'800 in proprietà individuali, possono aspirare che benefici di carattere sociale (programmi di scolarizzazione, aiuto sanitario, preparazione professionale); mentre molte nazioni indiane che vivono ancora nelle riserve hanno grossi problemi, perché riescono ad avere sufficiente autonomia politica e, soprattutto, nell'amministrazione dei fondi.

Crisi energetica

Molte delle riserve furono assegnate in terre produttive dal punto di vista agricolo, ma la crisi energetica fa sentire, queste terre sono diventate nuovo attraenti per ricchezze che possiedono nel sottosuolo. Indiani si trovano di nuovo dover combattere per la loro terra — con le armi legali, questa volta — e con il grosso problema di decidere la strada migliore sia tenere a tutti i costi quello che è rimasto, cedere ancora in cambio di benefici che permettano miglioramento economico-sociale, senza perdere la loro identità popoli nativi.

UNA RAGAZZA NAVAJO. IN ALTO: PHIL DEER, UOMO DI MEDICINA DELLA CREE

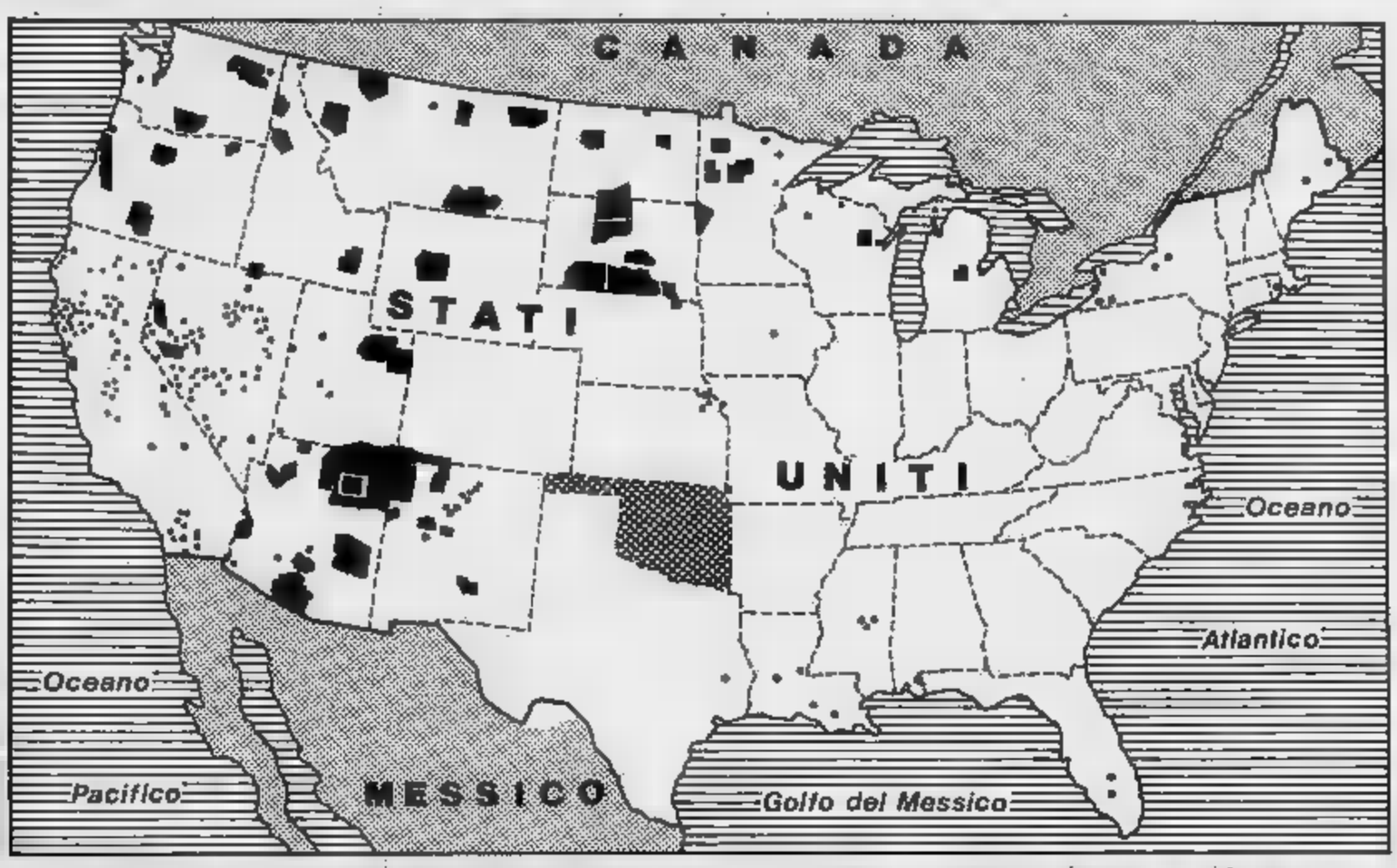

LA CARTA LE TERRE CHE SONO ANCORA RIMASTE AGLI NEGLI UNITI. LE RISERVE PIU' GRANDI SONO QUELLE DEI NAVAJO (LA RISERVA DEGLI HOPI E' DENTRO QUELLA NAVAJO) E NEW MEXICO, E DEI SIOUX IN DAKOTA. TUTTI I PUNTINI INDICANO RISERVE PICCOLE, A VOLTE COMPOSTE DI UN SOLO VILLAGGIO, COME QUELLE PASSAMAQUODDY E DEI PENOBSCOT NELLO STATO MAINE, A NORD-EST. MOLTI INDIANI PERO' CITTA'. L'OKLAHOMA, CHE RETINATO, E' STATI PIU' , MA SONO RISERVE, PERCHE' TUTTE LE FURONO SU INDIVIDUALE DALLA FINE IN POI. FU INFATTI TERRITORIO INDIANO (VENIVANO TUTTE TRIBU' AD IL LORO PAESE FINO LA POPOLAZIONE NATIVI NEGLI STATI UNITI E' UN MILIONE E MEZZO, NADA SONO 244

Si prende coscienza che la sconfitta è dovuta alle divisioni «nazionali»

ALLA RICERCA DELL'UNITA'

I problemi degli indiani non sono più, oggi, di mera sopravvivenza, ma investono la sfera delle scelte politiche, economiche e di gestione tribale - Il movimento pan-indiano

THOMAS CAPO HOPI

Molti i problemi degli indiani del Nord America di oggi: non più mera sopravvivenza, ma a livello di scelte politiche, economiche e di gestione tribale. Gli indiani sanno che delle cause della loro sconfitta sono state le divisioni che esistevano tra di loro; d'altra parte, per secoli furono nazioni separate, culturalmente diverse — come possono esserlo gli italiani dagli svedesi — e in guerra tra loro.

Almeno a livello internazionale, oggi le varie organizzazioni le nazioni indiane si presentano come parte un unico movimento pan-indiano che include gli indios del Centro e Sud America; perché, purtroppo, là succede ancora quello che gli indiani del Nord hanno subito nei secoli passati. I popoli indiani Nord America che attualmente hanno dovuto affrontare dei grossi problemi per difesa della loro terra, i Navajo, i Cree e quelli che abitano il Maine.

CAPO DEI CREE,

«No alle miniere di carbone» E ai Navajo arriva lo sfratto

In novemila dovrebbero lasciare l'Arizona - La ragione «ufficiale» del trasferimento: una vertenza confine con la nazione degli Hopi

Una delle signore presenti alla riunione, vestito tradizionale e bellissima collana di turchesi, porta questo cartello di protesta: «*Honour the Elders, Stop Relocation*» (Rispetta gli anziani, interrompi trasferimento).

Le donne della zona di Big Mountain da cinque anni sono le più strenue oppositrici di questa forzata rimozione voluta non solo dal governo Washington, ma anche dal gruppo più «avanzato» degli indiani. Quasi 9 mila navajo residenti in una parte dell'Arizona usata per anni in comune dai Navajo e dagli Hopi, dovrebbero spostarsi ristabilendosi in altre della riserva nelle città.

1934 governo americano emanò *l'Indian Reorganization Act* che prevedeva un cambiamento nell'organizzazione tribale: non più capi tradizionali, scelti all'unanimità per loro capacità politiche o conoscenze religiose, ma capi eletti secondo il sistema americano. Le tribù dovettero votare quale forma di governo preferivano.

Il Consiglio tribale è tuttora rappresentativo di una parte dei Navajo, e la affermazione vale per vicina nazione degli Hopi. Il Consiglio tribale degli Hopi, facendo riferimento a un trattato 1882, dichiarò che il territorio usato in comune da Hopi e Navajo in realtà della loro tribù e doveva essere lasciato libero da chi diritto a risiedervi. Questa fu una sorpresa per gli Hopi e i Navajo tradizionalisti, che non avevano avuto nessun problema di «vicinato»; essi dovettero tuttavia subire le decisioni del tribunale che divise la terra arbitrariamente.

c'è ancora un'altra ragione, dietro tutto questo: la terra è ricca di carbone, e siccome gli indiani tradizionalisti non permetterebbero mai l'apertura una miniera cielo aperto in questi luoghi sacri, solo con un ordine tribunale federale potrebbe costringerli abbandonarli.

Stranamente, uno degli ex avvocati del Consiglio tribale degli Hopi lavora ora per la compagnia carbonifera Peabody che sta già sfruttando la miniera Black Mesa, la più grande in terra indiana, che si trova miglia a nord di Black Mountain. Black Mesa sarà esaurita in una ventina d'anni; gente non lo impedirà, si potrà, in alternativa, cominciare sfruttare questo nuovo giacimento. L'anziana donna ancora qui duta, sorride, ben decisa andarsene.

Una centrale idroelettrica minaccia il territorio Cree

E intanto si vive in una situazione da Terzo Mondo - La tubercolosi è ricomparsa, mentre imperversa la gastroenterite: 8 bimbi morti

Si può pensare che nelle vaste terre del Nord canadese gli indiani vivano relativamente indisturbati, gli interessi per le materie prime e lo sfruttamento delle fonti di energia hanno allettato grandi imprese

I Cree della zona di James Bay stanno attualmente opponendo costruzione una centrale idroelettrica che distruggerà l'ecosistema della zona effetti disastrosi per i castori, le balene, le foche gli uccelli migratori di quell'area sconfinata. Carlo Boschetti di Soconas incomindios, che è in contatto epistolare col capo Cree, Bill Diamond, riferisce che non ci sono necessità immediate di nuove fonti energia elettrica né in Canada né in Usa, ma nonostante ciò, prevede la lotta col governo canadese per impedire la costruzione di questo impianto sarà dura, se non perduta in partenza.

gli indiani Cree hanno problemi più contingenti. Solo il mese scorso hanno ricevuto un rimborso dal governo milioni di dollari per le enormi spese affrontate in questi ultimi dieci anni per arginare situazioni di emergenza. Nonostante nel 1975 avessero ceduto, in base al *James Bay Assignment*, milione e mezzo di chilometri quadrati della loro terra in cambio uno stanziamento 135 milioni di dollari da spendersi in servizi e investire in imprese commerciali, i Cree non videro mai concretizzarsi gli impegni promessi sulla carta.

I Cree una situazione quasi da Terzo mondo. Nei loro villaggi un sistema di fognature efficiente, i gabinetti sono all'aperto, lontani case, mancano strutture per raccolta dei rifiuti, c'è elettricità e neanche condutture dell'acqua; oltretutto, quella del lago presso cui vivono ha un alto tasso di inquinamento.

La più grave è stata ricomparsa tubercolosi un'epidemia di gastroenterite che nel 1980 portò alla morte di otto bambini. Anche figlio del capo Diamond ne fu affetto potè le cure immediate necessarie, in quanto il nuovo ospedale non mai stato aperto per la mancanza fondi per pagare il personale.

A Diamond occorsero dieci mesi per ottenere un appuntamento dal ministro della Sanità; nel frattempo il governo federale provinciale attribuivano l'uno all'altro la responsabilità di provvedere servizi sanitari.

Nel Maine due secoli di «furti» e di battaglie legali Poi gli indiani cedono la terra per un pugno di dollari

I trattati assegnavano Passamaquoddy Penobscot i 2 terzi del territorio dello Stato - Ora vivono in 3 piccole riserve...

Questa grossa controversia legale, che vede gli indiani Passamaquoddy Penobscot rivendicare quasi i due terzi dello Stato del Maine, cominciò in modo casuale. Una donna della tribù trovò in soffitta dei documenti, che provavano che la maggior parte dei territori appartenenti agli indiani del Maine erano stati presi illegalmente, violando una legge del 1790, secondo la quale Congresso proibiva qualsiasi vendita di terra indiana l'approvazione del governo federale degli Stati Uniti.

Gli indiani potevano andare tanto indietro nel tempo per far rivalere i propri diritti, perché il *Non Intercourse Act* (legge di non interferenza), confermato definitivamente nel 1834, non mai stato abrogato.

In realtà, i coloni bianchi infransero questa legge molto presto. Un trattato del 1794 tra lo Stato del Massachusetts (che allora includeva anche il Maine) e le popolazioni native locali, stabiliva della maggior parte terre indiane, e si garantiva il diritto permanente alle terre rimaste ancora in loro possesso. Ma il cavillo legale che gli indiani hanno sfruttato che non ci fu l'autorizzazione governo federale. La maggior parte del territorio indiano fu venduta, affittata o allagata per costruire dighe, sempre illegalmente, rimangono solo tre riserve.

Gli indiani Maine sono i più poveri, nello Stato più povero del New England. Il livello di disoccupazione è alto e molti esercitano solo lavori stagionali non qualificati: avevano perciò pochi strumenti per reagire a questi soprusi.

«*Dicono che gli indiani sono fannulloni* — afferma John Stevens — *mio Dio, lavoro quando sette anni raccogliendo mirtilli e patate: gli unici lavori disponibili per la mia gente. Siamo gli ultimi a poterci arrampicare sul totem delle opportunità*».

Stevens, ex governatore del Passamaquoddy, ha cercato per diciotto un avvocato disponibile a portare avanti questo caso. Finalmente, nel 1972 fecero ministro degli Interni della Giustizia per non aver protetto i diritti degli Indiani. Nel 1975 la Corte federale distrettuale Portland riconobbe che spettava alla legge federale preservare i loro diritti.

La stampa americana cominciò occuparsi del e ci fu un certo panico tra i proprietari terrieri del Maine: dopo duecento anni si mettevano in dubbio i diritti sulle loro proprietà? I capi indiani precisarono subito che non avevano intenzione di prendersela con i piccoli proprietari, ma con le grandi industrie cartarie che avevano il diritto sfruttamento del legname dei boschi.

Ma la stampa non divulgò queste affermazioni la gente comune provò un profondo risentimento contro i nativi. Il governo federale fece pressione sullo stato del Maine e sugli indiani perché giungesse ad un accordo.

Questi sono i risultati ottenuti nel 1980: Invece delle terre reclamate, le nazioni indiane accettarono il pagamento di milioni e mezzo di dollari. Parte della somma fu usata per costituire un fondo tribale che, investito opportunamente, dà ai membri tribù reddito; il rimanente fu usato per acquistare delle terre, non così vaste quelle chiesero in restituzione, ma molto più estese di quelle assegnate loro come riserva.

Fu vera vittoria? Secondo fonti governative il capo Tim Love ha recente commentato: «*Penso che riusciremo ad essere indipendenti al cento per cento dai finanziamenti governativi. Nel passato, per qualsiasi necessità dovevamo rivolgerci al governo: queste risorse (legname), la terra e il denaro che possediamo e che ci appartiene, possiamo decidere da soli. Gradualmente, grazie allo sviluppo economico, potremo liberarci questa dipendenza*».

Tim Love aggiunge poi essere andato completamente soddisfatto termini dell'accordo, ma che doveva pur comin- in qualche modo. Accettando il compromesso, gli indiani hanno ottenuto l'autosufficienza economica sradicare migliaia di loro vicini non indiani che vivono sulla terra reclamata. Benché la situazione sia differente gli indiani che vi- in altri Stati, Love si augura che l'accordo raggiunto degli indiani Maine possa essere preso modello per risolvere analoghi contenziosi ancora esistenti.

Secondo *Akwesasne Notes*, il giornale esprime il pensiero degli attivisti indiani, rinunciare terra non è stata soluzione giusta. I Passamaquoddy e i Penobscot hanno messo le un po' di soldi, ma proprio tanti, si guarda bene, perché la cifra stanziata governo non si può toccare, si possono usare solo gli interessi.

Secondo i calcoli dal giornale, un anziano Penobscot verrebbe ad come dividendo 62 dollari la più grave è che, dal punto vista legislativo, indiani, approvando questa legge, perdono la sovranità come nazioni per ricadere sotto le leggi dello Stato del Maine, perdendo anche le esenzioni di carattere fiscale.

Un esempio non imitare, secondo *Akwesasne Notes*, un caso in cui i nativi hanno volutamente rinunciato alla loro sovranità, per arraffare un po' di denaro.

Una strenua lotta a difesa della cultura e delle tradizioni secolari

«HO SCOPERTO A 20 ANNI DI ESSERE UN'INDIANA...»

«Per la mia famiglia non era importante, nulla di cui essere orgogliosi» - «Quando cominciai ad insegnare cercai di conoscere la storia del mio popolo» «Nei nostri giovani è più vivo il senso della famiglia» - «Chi si arricchisce aiuta gli altri meno fortunati del gruppo» - «Lottiamo per sopravvivere»

LINDA BIG SOLDIER

«Quando ero bambina [illegible] sapevo di avere sangue [illegible] vene», dice Linda Big Soldier di Tulsa, nell'Oklahoma. *«Sono cresciuta in un piccolo villaggio: gli indiani [illegible] i "poveri", anche [illegible] ogni agricoltore [illegible] povero, là. Gli indiani erano considerati un po' arretrati: avevano un mucchio di bambini, [illegible] sembravano essere interessati alle comodità, non si sforzavano molto per raggiungere [illegible] più [illegible] tenore di vita. Tutto ciò [illegible] sembrava [illegible] importante per loro»*.

«Noi bambini giocavamo assieme, non [illegible] razzisti, ma nessuno sembrava particolarmente orgoglioso di [illegible] indiano, [illegible] era appassionato della cultura nativa». Come le altre [illegible] del villaggio, Lin[illegible] dell'esistenza [illegible] cerimonie, delle riunioni in cui si danzava (chiamate comunemente *powwow*) [illegible] di altri incontri religiosi come quelli della Chiesa dei nativi [illegible] ricani, ma non [illegible] ne curava. *«Io non sapevo [illegible] essere un'indiana, solo più tardi scoprii che mia [illegible] [illegible] Kiowa, anche [illegible] lei [illegible] ne parlò mai: per [illegible] [illegible] famiglia [illegible] [illegible] importante, nulla di cui essere orgogliosi»*.

Il governo americano iniziò un'intensa politica di acculturazione [illegible] fine dell'800, quando tutti [illegible] [illegible] già vivevano nelle riserve, obbligando i giovani [illegible] frequentare [illegible] scuole [illegible] missionari. Non [illegible] strano che la [illegible] [illegible] Linda non abbia mai [illegible] [illegible] essere indiana, in [illegible] contesto sociale che accettava solo gli schemi culturali anglosassoni e [illegible] [illegible] pluralismo non esisteva.

Attualmente molti indiani [illegible] preoccupati per [illegible] loro identità e scelgono modi diversi per mantenerla: Linda [illegible] scelto [illegible]mplicemente di diventare consapevole e di approfondire la conoscenza della propria cultura.

«Incominciai ad interessarmi del patrimonio culturale indiano quando [illegible] circa vent'anni (ora [illegible] [illegible] venticinque) *ed iniziai ad insegnare al* Bacone College [illegible] *Muskoge, [illegible] Oklahoma, dove fui [illegible] [illegible] insegnante [illegible] letteratura [illegible] recitazione»*. Questo *College* (il primo a livello universitario, nel sistema scolastico americano) offre molti corsi sulla cultura indiana, [illegible] la maggior parte degli studenti sono indiani. *«In questa atmosfe[illegible] [illegible] [illegible] cultura indiana era al primo posto, cercai di venire [illegible] conoscenza di qualcosa in più sui miei antenati [illegible] [illegible]lla storia [illegible] mio popolo. I miei studenti [illegible] [illegible] rappresentam[illegible] anche qualche commedia su eventi storici [illegible] usammo anche pezzi [illegible] oratoria indiana»*.

— Attualmente, [illegible] politica [illegible] governo americano [illegible] [illegible] basata sull'etnocentri[illegible] culturale?

«Gli uomini politici [illegible] Washington — risponde Linda — *hanno compreso che la libertà culturale è meno pericolosa dell'autonomia politica. La cultura [illegible] indiana ha avuto un periodo di rinascita. Il governo ha passato [illegible] legge specifica sull'educazione indiana e sostiene finanziariamente dei programmi speciali [illegible] educazione per studenti indiani [illegible] ogni età»*.

— Il modello della famiglia tradizionale è ancora vivo [illegible] i [illegible] americani?

«Anche [illegible] vivono in un contesto culturale non indiano I giovani hanno [illegible] difficoltà [illegible] lasciare [illegible] famiglia (l'americano medio [illegible] a vivere per conto proprio verso i diciotto anni) *e quando si sposano spesso affidano l'educazione dei loro bambini [illegible] nonni* (ciò [illegible] de raramente tra i bianchi). *I giovani indiani viaggiano centinaia di miglia per vedere i genitori e gli [illegible]ici durante gli incontri e [illegible] [illegible]estive, [illegible] facevano una volta quando viaggiavano con cavallo [illegible] travois* (il "carro" senza ruote) *nelle praterie»*.

— Una volta era tradizione dei capi dividere con gli altri le proprie ricchezze

«Anche [illegible] in modo diverso, [illegible] [illegible] a dividere la proprietà privata tra le persone del gruppo è ancora viva. Quelli che si sono arricchiti sentono il dovere di aiutare le altre persone».

— Quando ti sei sposata?

«Avevo ventidue anni. Mio marito, Michel Big Soldier [illegible] un Comanche purosangue! Le donne indiane si sposano intorno ai vent'anni, ora, proprio come gran parte delle persone giovani negli Usa e [illegible] libere di scegliere chi desiderano. Nei secoli passati era [illegible] famiglia a scegliere il compagno».

— E il divorzio?

«I forti legami con la famiglia non implica[illegible] l'assenza di divorzio, che [illegible] in [illegible] già nei tempi passati. Allora i bambini spesso appartenevano al clan della donna ed anche oggi, in caso di separazione, restano quasi sempre alla madre».

— Perché il numero di bambini per famiglia, aumentò all'epoca [illegible] riserve, sul finire [illegible]

«Nel 19° secolo [illegible] precedentemente, [illegible] percentuale delle nascite in [illegible] comunità indiana era molto bassa, specie nelle tribù nomadi. Quando iniziò [illegible] vita stabile delle riserve il tasso di mortalità infantile fu alto e [illegible] qui l'esigenza di [illegible] molti bambini: anche oggigiorno è importante [illegible] la forza [illegible] nostro popolo».

— Sei femminista?

«Condivido alcune rivendicazioni del movimento femminista [illegible] in generale, anche [illegible] [illegible] donne indiane hanno ottenuto un'indipendenza economica [illegible] libertà personale, molto raramente si sono unite [illegible] movimento femminista. Credo che i nostri sforzi debbano essere spesi, prima [illegible] tutto, per [illegible] sopravvivenza fisica e culturale del nostro popolo.

Hinuga danza avvolta in una pelle di daino
Al culmine della festa, c'è un dono per tutti

INDIANO WINNEBAGO ESEGUE UNA DANZA

La notte [illegible] calda e piena [illegible] stelle. Nella [illegible] pianura [illegible] rullo dei tamburi sembra as[illegible] in unisono con il canto [illegible] grilli; ed ecco [illegible] comincio [illegible] scorgere le luci dell'accampamento, sento la musica farsi più forte. [illegible] tra [illegible] gente cercando [illegible] mia amica *Hinuga* ma [illegible] [illegible] trovo. Mi avvicino [illegible] [illegible] più al centro del campo, dove ormai le danze [illegible] cominciate: i colori [illegible] penne e [illegible] vestiti, sulla pelle si muovono rapidi.

Hinuga [illegible] là in mezzo, [illegible] già iniziato [illegible] danzare: il suo vestito di pelle di [illegible] bian[illegible] è decorato di perline, gioielli d'argento e turchese lo accompagnano. [illegible] donne, avvolte nei loro scialli, si uniscono a lei, seguendo la [illegible] con passo ritmato; [illegible] dan[illegible] degli uomini è più movimentata e frenetica. Scorgo [illegible] [illegible] di Hinuga e [illegible] [illegible] [illegible] canto; lei si accorge compiaciuta del mio sguardo affascinato.

La *Gourd Dance* si interrompe. E' il mo[illegible] degli onori per Hinuga [illegible] [illegible] [illegible] famiglia [illegible] si [illegible] riuniti alla comunità dopo aver vissuto per anni in un altro territorio. La famiglia che riceve il benvenuto inizia il *give away* (per la tradizione indiana, far [illegible] significa dividere con gli [illegible]tri i propri beni), offrendo un dono a tutti gli amici più cari e alle persone [illegible] maggior riapetto.

Sento chiamare [illegible] mio nome: che [illegible] c'entro io [illegible] tutto questo? Vado [illegible] mi viene posto sulle spalle [illegible] scialle [illegible] con un disegno simbolico fatto di tanti piccoli pezzi colorati cuciti [illegible] *patchwork*. Mi [illegible] emozionata e felice: ora, anche [illegible] [illegible] [illegible] bianca, sono una [illegible] loro e anch'io posso partecipare alle danze.

Più [illegible] un giovane [illegible] avvicina e mi dona una vecchia moneta in segno di amicizia. C'è inciso il profilo di un indiano. *«Questo [illegible] l'unico indiano che l'uomo bianco [illegible] mai amato»*, [illegible] dice.

Così, ho partecipato [illegible] [illegible] [illegible]a indiana. Molti nativi [illegible] danzano ancora [illegible] [illegible] tempo, indossando i costumi tradizionali pur vivendo la vita di tutti i giorni in un contesto sociale completamente diverso. Il desiderio [illegible] mantenere certe forme della tradizione è molto vivo, specie tra i giovani, [illegible] [illegible] ferma [illegible] queste manifestazioni che pur sembrando folcloristiche non lo [illegible] (nes[illegible] turista era presente). Arriva a influenzare i programmi educativi, le scelte economiche [illegible] [illegible] rispetto della natura, la [illegible] vita spirituale [illegible] religiosa.

Servizi e foto di
[illegible] Clerici

A Torino c'è un comitato...

Questo è [illegible] simbolo di Soconas Incomindios, [illegible] gruppo di solidarietà con gli indiani americani che si [illegible] formato alcuni anni fa [illegible] Italia. Ha organizzato parecchie conferenze a cui sono intervenuti leader spirituali (forse ricorderete Lame Deer) e politici indiani; pubblica quadrimestralmente una rivista, «Tepee».

Una delle ragioni di esistenza di questo comitato [illegible] stata l'esigenza [illegible] avere in Italia e di divulgare le informazioni ricevute direttamente dalle organizzazioni indiane [illegible] lette [illegible] loro giornali, per valutare e capire meglio [illegible] realtà delle nazioni indiane di oggi, evitando allo stesso tempo di idealizzare una realtà diversa [illegible] nostra.

Se vi interessa parlare o leggere della cultura [illegible] della storia passata dei nativi americani (loro si definiscono così, "indiani" fu [illegible] sbaglio di Colombo!) senza dimenticare il presente; [illegible] un parere sui libri appena usciti sull'argomento; partecipare [illegible] incontri e conferenze, [illegible] per informazio[illegible] (unendo francobollo per la risposta) a [illegible]i[illegible] Clerici, Istituto di storia americana, via Balbi 6, 16100 Genova. Oppure telefonate a Torino (Enzo Bartolone, 540.260) [illegible] meglio ancora andate a [illegible] delle riunioni che [illegible] gruppo tiene, il secondo e [illegible] quarto venerdì di ogni mese alle ore 21 presso il Circolo Enel [illegible] Torino in via Assarotti 6.

«All'uomo bianco chiediamo...»

La parola [illegible] «Gran Capo» con i brani [illegible] tre famosi discorsi

So che la mia gente [illegible] cambiare, [illegible] possiamo [illegible] come siamo [illegible] contatto con l'uomo bianco. Chiediamo solamente [illegible] scambio equo: di vivere [illegible] tutti gli altri uomini. Chiediamo [illegible] essere riconosciu[illegible] come uomini; chiediamo che [illegible] legge [illegible] uguale per tutti. [illegible] un indiano infrange una legge puniamolo secondo i termini di legge; se [illegible] bianco infrange la legge, puniamolo allo stesso modo. Permettetemi [illegible] essere un [illegible] libero — libero di viaggiare [illegible] [illegible] fermarmi quando voglio, di lavorare, di commerciare dove [illegible] piace, [illegible] scegliere i miei insegnanti, di seguire la religione [illegible] miei padri, di pensare, parlare e agire esprimendo [illegible] stesso — e obbedirò a qualunque legge subendo [illegible] giuste punizioni. Quando i bianchi si comporteranno con gli indiani come fanno tra loro, non ci saranno più guerre.

(Discorso [illegible] Capo Giuseppe [illegible] Nez Percés, fatto dopo la guerra del 1877).

★★

Avevamo [illegible] bisonte per cibo e [illegible] sua pelle per abito e per i nostri tepee. Preferivamo cacciare piuttosto che questa vita [illegible] inerzia [illegible] riserva dove siamo stati [illegible] contro le nostre volontà. [illegible] volte [illegible] abbiamo abbastanza [illegible] mangiare, [illegible] non ci permettono [illegible] lasciare [illegible] [illegible] per cacciare. Preferivamo il nostro modo di vivere, [illegible] dipendere [illegible] governo: volevamo solo la pace ed essa[illegible] lasciati in pace.

(Discorso di Crazy Horse, condottiero dei Sioux [illegible] famosa battaglia [illegible] [illegible] Big Horne (1876) contro il generale Custer, do[illegible] [illegible] [illegible] andare in una riserva).

★★

Amo la mia terra e il bisonte e non mi allontanerò [illegible] da loro. Non voglio [illegible] [illegible] di «medicina» [illegible] bianchi (scuole e chiese) nel mio paese. Voglio che i bambini siano cresciuti come [illegible] sono [illegible] io. Ho sentito che ci vuoi far stanziare in una riserva vicino [illegible] montagne: [illegible] voglio fermarmi in [illegible] posto fisso. Amo vagare per [illegible] praterie, [illegible] mi sento libero e felice, [illegible] [illegible] mi fermo, il mio viso [illegible] fa pallido e muoio.

(Stralcio [illegible] discorso [illegible] [illegible] [illegible] al consiglio [illegible] dal generale [illegible]k a [illegible] Larned, Kansas, nel 1867).

(Traduzioni [illegible] Naila Clerici).

ECONOMICI

18 Acquisto alloggi

PRIVATO acquisto esclusivamente [illegible] ufficio 2-3 camere servizi [illegible] centrale. Telefonare [illegible]

PRIVATO acquista contanti [illegible] in [illegible] 20-100 camere in Torino. Richiedo riservatezza. Scrivete Casella Postale 331 Posta Centrale — 10100 Torino Centro

PRIVATO acquista appartamento solo zona centrale o semicentrale [illegible] 2-3 camere cucina 2 servizi in stabile signorile. Tel 309 683(I

PRIVATO acquista per [illegible] stanno camera cucina anche con [illegible] esterno. Tel 596 898

PRIVATO acquista da privato alloggio libero in zona precollinare o zona Vanchiglia telefono [illegible] 595 841

PRIVATO [illegible] esclusivamente da privato ufficio 2-3 camere [illegible] zone centrali Tel 583 550

PRIVATO acquista alloggetto o [illegible] a Torino e 1° cintura tel 780.474?

PRIVATO acquista in contanti [illegible] trilocale 2 camere cucina Torino Nord anche trascurato in casa [illegible] Tel 487.741

PRIVATO compra per contanti 1-2 [illegible] cucina [illegible] servizi esterni [illegible] Tel 765.633 alle ore dei pasti

[illegible] cerca urgente salone 2-3 [illegible] cucina [illegible] servizi [illegible] signorile e [illegible] collina ore pasti Tel. 749.3844

[illegible] libero [illegible] urgentemente in Torino decoroso 2-3 [illegible] [illegible] servizi pagamento contanti Tel 386.766 - 369.183

RICERCO con urgenza acquistando per contanti 3 camere trilocale libere [illegible] decoroso, massimo 68 milioni. Telefonare 532.409

RICERCO [illegible] acquistare alloggio libero 2 camere trilocale/cucina anche casa d'epoca massimo 45 milioni. Tel 539.181.

SAN PAOLO

su ricerca nostra clientela cerchiamo in acquisto appartamenti anche occupati pagamento contanti. Grimaldi c.so Peschiera [illegible] tel 797.120 (sabato aperto)

[illegible]' acquista monolocali [illegible] lori di [illegible] o tre [illegible] e casette anche da ristrutturare tel 535 535

SOCIETA' acquista monolocali appartamenti di [illegible] o tre [illegible] e casette, [illegible] da ristrutturare. Tel. 535.535

SOFFITTA centrale [illegible] anche da ristrutturare contanti 11 milioni tel 748 723

SOFFITTA libera subito [illegible] Porta Nuova o Vanchiglia con acqua luce oltre 5 milioni Tel [illegible] 741

URGENTEMENTE acquisto [illegible] centrale monolocale anche mansardato [illegible] servizio [illegible]. Pago subito. Tel 473 0387

URGENTEMENTE libero [illegible] 3 camere cucina bagno zona centro-semicentro limite 41 milioni Tel 539.181.

URGENTEMENTE per contanti acquisto libero 3 [illegible] camere cucina bagno zona centro-semicentro limite 45 milioni Tel 539 181.

URGENTEMENTE acquisterei [illegible] con giardino adatta 4 persone dintorni Torino pagamento in contanti. Tel. 876.162.

VUOTO in Torino prima cintura acquisto camera cucina bagno anche piano rialzato, pagamento [illegible] Tel. 473.0387

[illegible] Z. [illegible] [illegible] appartamenti interi stabili in [illegible] e [illegible] frazionare ville-rustici [illegible] [illegible] Mon o dintorni Tel urgentissimo 539.8444.

19 Vendita alloggi

A.A.A.A. 18.000.000 più [illegible] tivo [illegible] corso Novara (Aurora) camera tinello cucinino [illegible] gno ingresso 2 balconi su 2 ane cantina e ripostiglio. Telefonare Casalegno 539 [illegible]

A.A.A.A. 30.500.000 più mutuo via Campiglia (Borgo Vittoria) 3 camere tinello cucinino bagno Casalegno 539.8444

A.A.A.A. [illegible] più mutuo libero corso Toscana (Lucento) spazioso 2 camere [illegible] cucinino bagno Casalegno 539 [illegible]

A.A.A.A. [illegible] [illegible] libero recente Mirafiori Nord 2 camere tinello cucinino bagno volendo box Casalegno 539.8444

A.A.A.A. [illegible] [illegible] mutuo libero [illegible] Beaulard (Pozzo Strada) camera cucina [illegible] vizio cantina. Casalegno 539.8444.

A.A.A.A. [illegible] più mutuo [illegible] via Monteponi (Mirafiori) 3 camere tinello cucinotto bagno Casalegno 539.8444

A.A.A.A. 7.000.000 più mutuo [illegible] [illegible] Barge (Borgo San Paolo) camera cucina servizio ingresso balcone su 2 aie e cantina Telefonare Casalegno 539 8444

A.A.A. [illegible] alloggio padronale in casa d'epoca libero eventualmente divisibile 375 mq a L. 158 milioni soffitti a [illegible] affreschi adatti uso ufficio gruppo uffici e atelier tel 513.915

A.A.A. AFFARE Fidalcase vende libero Grugliasco causa urgente realizzo proprietario 2 camere tinello cucinino ingresso servizi e cantina L. 58 milioni 500 mila Tel 506 608

A.A.A. 12.000.000 più mutuo libero corso Giulio Cesare (Barriera Milano) 2 camere cucina bagno ingresso balcone riscaldamento centrale Telefonare Casalegno 539 8444.

A.A.A. [illegible] [illegible] mutuo libero Grugliasco (To) 8° piano camera tinello cucinino bagno cantina Casalegno 539.8444

A.A.A. 18.500.000 più mutuo libero Lungo Po Antonelli camera cucina bagno cantina. Casalegno 539 8444

A.A.A. 21.000.000 più mutuo libero [illegible] Santena (To) 2 camere tinello cucinino bagno cantina box Casalegno 539.8444

A.A.A. 25.500.000 più mutuo libero corso Casale (Sassi) 2 [illegible] tinello cucinino volendo box auto Casalegno 539.8444

A.A.A. 28.500.000 più mutuo libero [illegible] via Randaccio 2 camere tinello cucinino bagno volendo box Casalegno 539 8444.

A.A.A. 42.000.000 più mutuo libero recente Collegno (To) ma [illegible] salone 2 camere cucina bservizi ingresso 2 balconi su 2 ane cantina e ripostiglio. Casalegno 539.8444

A.A. ADATTI per investimento alloggi occupati varie metrature in stabile d'epoca ristrutturato nelle parti comuni, adiacenze via Garibaldi Tel 513 916 Spazio 60

A.A. CORSO Francia mt 200 regione Regina vendonsi salone 2 camere soggiorno doppi servizi box in palazzina cinuta giardino 118 milioni facilitando Tel 789 132

A.A. DIRETTAMENTE società vende alloggi e negozi affittati via Castel Gomberto 148, rivolgersi a Vespertino ore 17-19 feriali oppure tel 733.839

A.A. FIDALCASE A libero piazza Bengasi affare 2 camere tinello cucinino servizi mq 80 L. 52 milioni Tel 506 608

A.A. FIDALCASE B libero affare zona Aurora [illegible] servizi ingresso cantina 50 mq 26 milioni 500 mila Tel 506.606

A.A. FIDALCASE C libero Pozzo Strada piano alto 2 camere cucina servizi ingresso cantina 75 mq 65 milioni Tel 506 608

A.A. FIDALCASE D libero corso Umone Sovietica 2 camere cucina servizi ingresso soffitta mq 65 L. 44 milioni Tel 506 608

A.A. FIDALCASE E [illegible] [illegible] Aurora ottimo 3 camere tinello cucinotto servizi ingresso mq 95 L. 79 milioni Tel 506.606.

[illegible]. FIDALCASE F libero Pozzo Strada 3 camere cucina servizi ingresso cantina mq 60 L. 63 milioni Tel 506.609

A.A. FIDALCASE G [illegible] [illegible] Corsica panoramico 2 [illegible] cucina servizi cantina [illegible] 70 L. 68 milioni 500 mila Tel 506 608

A.A. FIDALCASE H libero, piazza Gribaldi signorile 2 camere tinello cucinino servizi [illegible] 80 L. 62 milioni 500 mila. Tel [illegible].

A.A. FIDALCASE I libero affare zona centro presso corso Raffaello camera cucina servizi cantina mq 45 L. 33 milioni 500 mila Tel 506 608

A.A. FIDALCASE libero [illegible] in [illegible] piesso signorile 2 camere soggiorno cucina servizi box L. 92 milioni Tel 959.1122

A.A. FIDALCASE [illegible] Avigliana in palazzetta alloggio [illegible] mq 80 box [illegible] giardino [illegible] L. 48 [illegible] Tel 959.2001

A.A. FIDALCASE libero Settimo Torinese ingresso soggiorno 3 camere cucina servizi cantina L. 60 milioni Tel 959.1122

A.A. FIDALCASE libero [illegible] recente ingresso [illegible] camera cucinotta [illegible] posto auto L. 35 milioni Tel 959 1122

A.A. [illegible] libero corso Grosseto recente signorile 3 camere tinello cucinino servizi L. 68 milioni Tel. 959.2001.

A.A. FIDALCASE libero Venaria 2 camere tinello angolo cottura servizi cantina L. 48 milioni [illegible] 959 1122 - 952.2001

A.A. FIDALCASE M libero Collegno Diorama signorile salottino 2 camere cucina bservizi [illegible] 165 L. 125 milioni. Tel. 506 608.

A.A. FIDALCASE via Della Rocca monolocale libero ristrutturare con angolo cottura e [illegible], L. 25 milioni Tel 959 2001

A.A. GENERALI [illegible] C libero Pozzo [illegible] recente piano alto [illegible] camera tinello cucinino servizi, mq 86

A.A. GENERALI 380.673 B libero zona centro [illegible] 3 Re Umberto [illegible] 3 [illegible] cucina servizi da ristrutturare

A.A. [illegible] [illegible] F libero B. Milano adiacente [illegible] 2 camere tinello servizi L. 46 milioni

A.A. GENERALI 380.673 A libero Crocetta piano alto salone 3 camere [illegible] doppi servizi.

A.A. GENERALI 380.673 D libero S. [illegible] piano alto recente salone 2 camere tinello cucinino doppi servizi [illegible]

A.A. [illegible] 380.673 E [illegible] S. Paolo corso Peschiera ingresso 2 camere tinello [illegible] cantina [illegible] 70 L. 55 milioni

A.A. MIRAFIORI vendesi alloggio 3 camere [illegible] moderno [illegible] posto auto solo 85 milioni [illegible] Tel [illegible]

[illegible]. VI [illegible] recente libero 3 camere tinello cucinino servizi termo ascensore piano [illegible] mutuo dilazioni Tel 741 2874

A.A. 200 mt [illegible] Francia zona tranquilla frazione Regina vendonsi salone 3 [illegible] soggiorno cucinotto doppi servizi box in [illegible] giardino giochi 115 milioni facilitazioni Tel. 789.132.

A.A. [illegible] mt [illegible] Francia vendonsi in [illegible] ganti palazzo con giardino Pilotta 2 camere tinello cucinotto volendo [illegible] zona Grugliasco facilitando [illegible] 789.132.

A. [illegible] [illegible] Corsica casa nuova [illegible] cucina e [illegible] 27 milioni ampie dilazioni Tel. 504.249

[illegible] ADIACENTE corso Corsica casa nuova [illegible] cucina e [illegible] 27 milioni ampie dilazioni Tel. 504.249.

[illegible] [illegible] casetta [illegible]. Paolo libera nuova unito a mansarda salone 3 camere [illegible] bagni 105 milioni. Tel 610.636.

A. ALLOGGIO recente occupato mq 67 corso Traiano camera tinello cucinino bagno più piccolo vano. [illegible] 411.4178.

A. CORSO M. D'AZEGLIO

alloggio signorile libero di 160 mq salone 2 camere cameretta cucina 3 bagni 3 servizi 2 ingressi box. Tel. 372.747

A. [illegible] via Forlì (corso Regina) casa 72 luminoso 2 camere cucina ingresso bagno L. 66 milioni dilazionabili. Tel. 587.634

A. B. SALVARIO via M. Cristina [illegible] [illegible] tinello cucinino [illegible] bagno [illegible] ascensore Tel. 585.801 Crimea.

[illegible] [illegible] [illegible]LI 562.669 vicino corso Umbria [illegible] 3 camere cucina bagno contanta 23 milioni più mutuo quindicennale [illegible] 17% L. 35 milioni.

A. [illegible] vende zona Borgo Vittoria 3 camere [illegible] ingresso bagno a L. 10 milioni e dilazioni affare volendo box. Tel. 530 801

[illegible]. [illegible] vende libero prezzo affare adiacente piazza Rivoli 2 camere cucina ingresso bagno cantina dilazioni. Tel 447.4374

A. SERGI vende [illegible] Aeronautica signorile [illegible] tinello cucinino ingresso bagno [illegible] tina [illegible] Tel 530.801

A. SERGI vende in mano collinare casa indipendente parzialmente libera di 9 vani servizi cortile. Dilazioni Tel 447.4374.

[illegible]. [illegible] vende libero S. Donato spazioso palazzo camera [illegible] ingresso bagno ascensore L. 13 milioni 500 mila e dilazioni. Tel. 530.601.

[illegible]. SERGI vende adiacente corso Francia libero ristrutturato spazioso [illegible] cucina bagno cantina vero affare Tel [illegible]

A. [illegible] 530.801 Borgo Vittoria libero rimesso a nuovo camera tinello cucinino ingresso bagno. L. 14 milioni e dilazioni.

A. [illegible] vende [illegible] adiacente piazza Bernini via Caprie ascensore [illegible] 2 camere cucina bagno. Tel. 519.801.

A. SERIM vende libero Santa Rita via Barletta recente 3 camere tinello cucinino bagno ingresso dilazioni permute [illegible]

A. SERIM vende libero [illegible] Tesorera spazioso salone 2 camere cucina servizi 128 milioni dilazioni permute. Tel. [illegible]

A. SERIM vende libero zona [illegible] Inghilterra [illegible] [illegible] d'epoca salone 5 camere cucina 2 bagni permute Tel 519 801.

A. SERIM [illegible] libero Madonna Campagna costruzione '70 attico 3 camere cucina [illegible] gno terrazzi 85 milioni Tel. 519.801

A. SERIM vende libero Vanchiglia via Oropa minialloggio ristrutturato camere [illegible] vizio 30 milioni 800 mila Tel 519.801

[illegible]. SERIM vende libero [illegible] Francia [illegible] signorile costruzione '74 [illegible] salone 2 camere cucina doppi servizi Tel. 519.801

A. SERIM vende libero corso Montegrappa economico 2 camere cucina servizio ingresso 42 milioni permute. Tel 519.801

A. SERIM vende libero via Bertola centralissimo [illegible] [illegible] doppi servizi doppi ingressi (mq 220) anche divisibile. Tel. 519.801

A. SERIM vende libero zona corso Palermo via Pavia economico 2 camere cucina bagno ingresso 48 milioni Tel 519 801

A. SERIM vende libero Centro Europa [illegible] le saloncino-pranzo cucinotta 2 camere doppi servizi [illegible] auto. Tel. 519 801

A. [illegible] [illegible] libero recente signorile [illegible] 5° salone 3 camere cucina bservizi ripostigli [illegible], Tel. [illegible] Crimea.

A. VIA Madama Cristina libero ampio 2 camere tinello cucinino ingresso bagno [illegible] Crimea

A. VILLE [illegible] [illegible] costruzione unibilocali in Volvera [illegible] 4-5 vani e [illegible]. [illegible] vende tel. 985.7248 - 506.644/5.

A. VOLVERA ultimi appartamenti [illegible] ed occupati di 2 camere cucina bagno eventuale [illegible] Edilin vende tel. 985.7248 - 506.644/5

[illegible]. [illegible] alloggi da 1/3 camere cucina [illegible] [illegible] termo bagno via N. Bianchi 114 vende Luc [illegible] Tel 544.100

A Castagnole Piemonte (dopo Stupinigi) nuovi alloggi in villa a schiera salone 1-2-3-4 camere cucina [illegible] box giardini [illegible] prezzo. Facilitazioni permute ufficio sul posto anche festivi SIS 532.080.

A.L. [illegible].000

al mq privato [illegible] in p. Statuto alloggio-ufficio mq 145 [illegible] piano panoramico libero subito tel 482.805

A privato vende libero 2 camere tinello cucinino 2 balconi ascensore cantina c. Recondo L. 77 milioni 50% contanti dilazioni [illegible] 011 839 5300

COMUNICATO URGENTE

la **CANADIAN FUR** srl.

ANNUNCIA

che in seduta straordinaria del 1-9-1982, e per la prima volta nella storia della pellicceria, vista la crisi generale, i continui aumenti e quindi il ribasso delle vendite

di CEDERE

PER IMPELLENTI IMPEGNI DI PAGAMENTO

e con il consenso delle competenti autorità comunali (aut. n. 785)

UNO STREPITOSO LOTTO DI PELLICCE PREGIATE DI ALTA MODA MODELLI '82/'83, GIA' DESTINATE AL MERCATO INTERNO

CON UNO SCONTO BASE

DAL 20% AL 52%

ed è vero, realmente vero

N.B. - A maggiore serietà e fiducia ogni pelliccia porta il cartello col doppio prezzo (in [illegible] il prezzo di mercato, in rosso il prezzo [illegible] realizzo), in più ogni capo è munito [illegible] certificato garanzia [illegible] assistenza gratuita.

ALCUNI ESEMPI:

	valore	[illegible]			[illegible]
Giacca Lupo	1.250.000	[illegible]	Giacca [illegible]	1.300.000	[illegible]
Giacca marmotta	2.550.000	1.850.000	Cont. [illegible]	1.900.000	890.000
» [illegible]	1.350.000	890.000	» volpe adumaca	1.350.000	790.000
» sciapel	750.000	390.000	» visone Blakglama	5.300.000	3.900.000
» volpe Groel.	[illegible]	1.450.000	Giacca agnello Groel.	[illegible]	[illegible]
» Visone maschio	3.700.000	[illegible]	» Scurà can.	1.350.000	750.000

e centinaia di altri tipi in Peken, Zibellino, Ocelot, Lince ecc.

[illegible] un acconto [illegible] con comodo e bloccare il prezzo di questa grande occasione

Adesso o mai più

Grande successo di vendita alla

CANADIAN FUR srl.

Via Roma 242 (Piazza CLN) - TORINO

A S. Rita recente libero 2 camere tinello servizi molto ampio ottimamente tenuto pagamento facilitato SIS 519.977 - 632.080

[illegible] milioni libero presso [illegible] Vittoria camera [illegible] cucinino bagno termo infissi e pavimenti nuovi Tel. [illegible]

ADIACASE A libero Bruino affare recente soggiorno camera tinello cucinino servizi mq 80 L. 60 milioni. Tel. 556.805

ADIACASE A libero [illegible] Montecucco signorile recente salone 2 camere tinello cucinino servizi ingresso cantina mq [illegible] L. 175 milioni meno mutuo. Tel. 510.853.

ADIACASE B libero adiacente via Cigna signorile camera [illegible] cucinino servizi terrazzo L. 59 milioni Tel 556 805.

[illegible] B libero Grugliasco [illegible] salottino 2 [illegible] cucinotto servizi [illegible] ampio giardino L. 105 milioni Tel. 556.806.

ADIACASE C vende via Guala (portici) signorile soggiorno 2 camere tinello cucinino servizi L. 74 milioni. Tel [illegible]

ADIACASE D libero corso Corsica piano alto luminoso saloncino camera cucina servizi mq 80 L. 78 milioni Tel [illegible]

ABITABILE subito fronte Aeronautica 2 [illegible] mere tinello servizi recente 65 milioni facilitazioni permute [illegible] 532.080.

ABITABILE subito zona via Boggino 2 camere tinello servizi recente 65 milioni facilitazioni permute SIS 519.977

ABITABILE subito come nuovo camera tinello servizi zona Italia [illegible] (Rachele) facilitazioni permute SIS 519 977.

A [illegible] vende S. Rita libero 1° piano camera tinello cucinino servizi casa bella: ben abitata. Tel 947.6587

[illegible] vende S. Rita libero ingresso 3 [illegible] cucina casa bella e recente volendo box Tel [illegible]

ABITAZIONI signorili in ville a schiera appena ultimate dopo Stupinigi Castagnole Piemonte: salone, 2 camere, cucina, bservizi, 91 milioni. Ufficio vendite in loco [illegible] 519.977

ADIACENTE corso Stati Uniti libero 2 camere cucina bagno termo ascensore 40 milioni [illegible] mutuo. Tel 758.863

ADIACENTE [illegible] Umbria libero camera soggiorno cucinotta bagno 34 milioni dilazionabili Centralediile 532 409

ADIACENTE [illegible] Martoni [illegible] camera cucina servizi 21 milioni. Sufficienti 6 milioni resto mutuo. Selim 481.114.

ADIACENTE corso Monte Grappa libero recente camera tinello cucinino 43 milioni 500 mila facilitati Selim 473.0118

ADIACENTE corso [illegible] Unità libero 2 camere cucina bagno termo ascensore 40 milioni più mutuo, Tel. 758 863

ADIACENTE corso T[illegible] libero [illegible] cucina bagno termo 35 milioni 500 mila dilazionabili vende Centralediile Tel. 530.163.

ADIACENTE [illegible] Umbria camera soggiorno cucinotta bagno 34 milioni dilazionabili vende Centralediile 532.409

[illegible] [illegible] Francia (Pozzo Strada) libero 3 camere tinello cucinino bagno eventuale permuta. Tel. 968.0793.

ADIACENTE corso Grosseto libero 2 camere [illegible] cucinino bagno 63 milioni 500 mila dilazionabili. Centralediile tel 532.409

[illegible] corso Monte Grappa libero recente camera tinello cucinino, [illegible] milioni 500 mila facilitati. Selim 473.0387

ADIACENTE corso Siccardi salone 2 camere [illegible] [illegible] [illegible] Residence vende. Tel. 65[illegible] - 650.8479

ADIACENTE corso Tassoni libero 2 camere cucina servizio interno 42 milioni 500 mila dilazionabili. Centralediile tel. 530.163.

[illegible] piazza Castello libero [illegible] cucina bagno 39 milioni dilazionabili Tel. [illegible] 723.

ADIACENTE piazza Castello [illegible] [illegible] cucina bagno ascensore 39 milioni dilazionabili tel 748.723.

ADIACENTE Valentino libero in casa d'epoca camera cucina 10 milioni contanti più mutuo. Tel. 758.863

ADIACENTE via [illegible] della Salute libero camera cucina bagno 16 milioni 500 mila più mutuo Centralediile tel 530.163

ADIACENTE via Borgaro privato vende libero recente 2 camere cucina bagno cantina occasione. Tel. 927 6107 ore pasti

ADIACENTE via Madama Cristina libero casa d'epoca [illegible] cucina [illegible] 10 milioni [illegible] più mutuo, tel. 758.863

ADIACENTE via Borgaro libero camera [illegible] lo angolo cottura bagno termo [illegible] milioni [illegible] mutuo. Tel. 748.723

ADIACENTE via Borgaro libera camera tinello angolo cottura bagno termo 24 [illegible] più mutuo. Tel. 748.723.

ADIACENTE via Chieri dell[illegible] Salute libero camera cucina bagno 16 milioni 500 mila più mutuo. Centralediile tel [illegible]

ADIACENZE corso Regio Parco, via Reggio 22, e[illegible] 1-2-3 camere cucina servizi anche liberi. Facilitazioni di pagamento. Personale sul posto anche festivi. Immobiliaretoro 549 761 - 553.204.

ADIACENZE [illegible] Regio Parco, via Reggio [illegible] appartamenti 1-2-3 camere [illegible] anche liberi [illegible] di pagamento; [illegible] posto [illegible]. Immobiliaretoro 549 761 - 553.204.

ADIACENZE p. Castello mq 180 7 camere cucina servizi 2 ingressi terrazzo buon investimento L. 65 milioni tel. 505.923

ADIACENZE p. Sabotino libero ampio 2 camere cucina servizi riscaldamento autonomo L. 54 milioni dilazioni tel. [illegible]

AFFAIRE 518.986 vende via Caraglio 2 [illegible] cucina ingresso [illegible] 30 milioni 900 mila mutuo dilazioni[illegible].

AFFAIRE 518.986 vende libero corso Marconi prestigioso piano alto salone 5 camere cucina lavanderia 4 [illegible] [illegible] permute e dilazioni

AFFAIRE 518.986 libero Borgo [illegible] Paolo via Monginevro salone 2 camere cucina bservizi 95 milioni 500 mila rateabili

AFFAIRE 518.986 vende Pozzo Strada corso Peschiera 1 camera cucina servizio 21 milioni 900 mila dilazioni pagamento

AFFAIRE 518.986 vende Madonna di Campagna via Giachino camera cucina bagno 21 milioni 500 mila mutuo e dilazioni

AFFAIRE 518.986 vende adiacente piazza Sabotino via Monginevro 2 [illegible] [illegible] servizio 17 milioni 500 mila rateabili.

AFFAIRE 518.986 libero zona Parella su corso signorile salone 2 camere cucina bagno eventuali permute e dilazioni

[illegible] [illegible] [illegible] [illegible] [illegible] Castello via Verdi monolocale servizio con doccia minimo contante.

AFFAIRE 518.986 vende Pozzo Strada via Aosta moderno camera tinello cucinino bagno 20 milioni 900 mila rateabili.

AFFAIRE 518.986 Volpiano libero recente ampio soggiorno 2 camere tinello cucinino bservizi box giardino dilazioni

AFFAIRE [illegible] 5.986 vende libero 5 [illegible] c. Sebastopoli, salone 2 camere cucina bagno, eventuali piccole dilazioni

AFFAIRE 518.986 vende Vinovo Garino libero [illegible] grandioso, 2 camere cucina [illegible] gno. [illegible] 000 meno mutuo.

AFFAIRE [illegible] vende libero p. M. Cristina ampio 3 camere [illegible] bagno 110 mq 57 milioni 900 mila rateabili.

AFFAIRE 518 986 libero Borgo S. Paolo c. Peschiera: 2 camere tinello [illegible] bagno, 71 milioni 500 mila rateabili.

AFFAIRE alloggio libero verdesi a Grugliasco [illegible] [illegible] camera [illegible] servizi mq [illegible] Tel 502.340

AFFARE centrale libero casa recente signorile 3 [illegible] tinello cucinino servizi L. 84 milioni. Stim tel. 741.3101.

[illegible] [illegible] Trapani recente alloggio 1 camera cucina servizi terma bagno L. 28 milioni dilazionabili Tel 549.755 - 505.785

AFFARE corso Peschiera, [illegible] libero, 2 camere, tinello, servizi e 1-2 camere, tinello, servizi occupati. Finci 505.691.

AFFARE in offerta irripetibile 6 camere [illegible] na 3 servizi intero piano di casa in via Candelo. Fiduciaria Immobiliare 556.956.

AFFARE libero spaziosissimo in Venaria Reale [illegible] camera tinello cucinino 25 milioni più mutuo Selim tel. 481 114

[illegible] Settimo Torinese spazioso recente [illegible] tinello cucinino 60 mq 20 milioni contanti più mutuo. Selim [illegible].0118.

AFFARE solo [illegible] milioni 300 [illegible] per ingresso [illegible] cucina bagno riscaldamento centrale, via Germanasca. Fiduciaria Immobiliare 556.956.

[illegible] vendesi via [illegible] Cristina libero subito ristrutturato 2 camere cucina bagno l'acilitazioni Elde [illegible] 506.538

AFFARE via Mantova 28, ultimi appartamenti [illegible] cucina bagno minimo contanti e dilazioni Immobiliaretoro 549 [illegible].

AFFARE via P. Cossa [illegible] ampi appartamento [illegible] ingresso camera tinello bagno cantina L. 29 milioni Immobiliaresupergest 443.252.

AFFARE via Vicenza tre alloggetti stessa casa totali 7 camere occupati 42 milioni. Aurelia, 588.807 - 587.774.

AFFARISSIMO vendesi alloggio zona Parella camera tinello cucinino servizi. [illegible] milioni Telefonare 502.340.

[illegible] Bumbaca vende libero recente corso Montecucco 4 camere ingresso bagno posto auto 100 milioni. Tel. 011 857.767.

ALA di Stura condominio recente alloggio di soggiorno cucinino 1 camera servizi volendo box auto. [illegible]-Nova 920.9705.

[illegible]LI Tel. 517.421 vende stesso [illegible] liberi monocamere a magazzini con alloggio [illegible] [illegible] piazza M. Cristina attorno.

ALESSIOIMMOBILI Tel 517.421 vende [illegible] casa signorile salone 2 letto cucina bagno ripostigli piano alto zona corso Traiano

ALESSIOIMMOBILI Tel. 517.421 vende ufficio libero salone 3 vani e servizi adiacenze corso Svizzera ottimo investimento.

ALESSIOIMMOBILI tel. 517.421 [illegible] contigui 3 camere tinello cucinino bagno e 2 [illegible] mere tinello cucinino bagno in casa signorile adiacente radiale di Moncalieri.

ALLOGGETTI liberi e occupati di camera cucina con bagno stessa casa da L. 17 milioni 900 mila [illegible] 519.017 - 516.085.

ALLOGGI liberi occupati stessa casa 2/3 vani ascensore termo inizio corso G. Cesare ottimo autosoggiorno vendo. Telefonare 531.663.

ALLOGGI stessa [illegible] recenti [illegible] Coppino [illegible] rifratture ingresso camera tinello balcone 35 milioni [illegible] mutuo 2 [illegible] [illegible] bagno 50 milioni 618 519.977.

ALLOGGIO centralissimo piano 3 oltre [illegible] mq costruzioni signorile ideallo a studio abitazione vendo Telefonare 535.601.

ALLOGGIO libero via [illegible] I camera cucina abitabile [illegible] L. 32 milioni sufficienti [illegible] 15 milioni contanti tel. 505 922.

ALLOGGIO libero via Castelidelfino ingresso 2 camere tinello bagno molto ampia luminoso 85 milioni meno mutuo SIS 532.080.

ALLOGGIO libero via Coppino doppi ingressi saloncino 2 camere tinello doppi servizi signorile 126 milioni SIS 519.977.

ALLOGGIO libero (corso Traiano) signorile 2 camere tinello cucinotto [illegible] [illegible] alto [illegible] Studio Bertelli 532.210

ALLOGGIO [illegible] (zona Stadio via Belfiore) piano alto soggiorno 3 camere tinello-servizi Tel Studio Bertelli [illegible]

ALLOGGIO libero in zona Cigna [illegible] [illegible] servizi [illegible] occasione prezzo eccezionale. Facilitazioni, [illegible] Immobiliare tel. [illegible]

ALLOGGIO libero zona Italia 61 reale Moncalieri ingresso camera tinello bagno signorile 48 milioni 900 mila meno [illegible] molto ben tenuto SIS 532 080 - 519.977

ALLOGGIO libero panoramico (corso Garibaldi 50, Venaria) 2 grandi [illegible] tinello tutti servizi vendo Tel [illegible].

[illegible] libero via Viverone (Parella) [illegible] mere [illegible] ingresso bagno vero [illegible] L. 29 milioni dilazionabili Tel 587.634.

[illegible] [illegible] zona Martinetto soggiorno camera cucina [illegible] panoramico molto signorile. Tel. Intercasa 597.805

ALLOGGIO [illegible] c. Francia Mirafiori ingresso 2 camere tinello bagno [illegible] 68 milioni meno mutuo SIS 532.[illegible].

ALLOGGIO libero [illegible] Nazione ingresso 3 camere cucina servizi in stabile decoroso. Tel. 668.288.

ALLOGGIO libero via Saluzzo c. Agnelli recente 2 [illegible] tinello bagni molto ampio ben tenuto. SIS 519.977 - 532 [illegible]

ALLOGGIO libero signorile [illegible] (zona corso Montecucco) 160 mq piano alto doppi servizi box. [illegible] Studio Bertelli [illegible] 426.

ALLOGGIO nuovo libero in palazzina cintura Torino salone [illegible] [illegible] 2 bagni cucina bin giardino mutuo permute [illegible] 779.528.

ALLOGGIO nuovo vende privato S. Ambrogio Susa 140 mq mansarda box 2 auto L. [illegible] milioni trattabili, [illegible] 710 638 - 713.409.

[illegible] S. Rita libero signorile recente [illegible] cucina bagno mq [illegible] adatto anche uso studio [illegible] milioni contanti più mutuo. Tel 758.863.

ALLOGGIO S. Rita ottimo investimento 1 camera tinello cucinino servizi in casa [illegible] L. 35 milioni dilazioni. [illegible] 505.923.

ALLOGGIO v. S. Secondo ang. Valeggio 3° p. 3 camere cucina servizi bagno da fare, vuoto 65 mil[illegible] Aurelia 596.607 587.774.

ALLOGGIO vendo a privato [illegible] [illegible]. Ferrara 240 mq [illegible] 2 en[illegible] [illegible] 3° volendo box e veramente interessati vagliamo piccola permuta mutuo. Tel 011 [illegible]

ALLOGGIO 3 camere cucina servizi [illegible] 00 zona [illegible] ufficio o abitazione vendo. Tel 530.085.

ALMESE Immobiliare G 1 967.2697 palazzina panoramica 3 appartamenti giardino [illegible] 280 [illegible] più mutuo 15% anche frazionato.

ALTAMENTE signorili ville a [illegible] Villar[illegible] via Rocciamelone (a 2 km da Rivoli) [illegible] 3-4 camere [illegible] bservizi lavanderia mansarda giardino privato 2-3 posti auto personale [illegible] posto anche festivi 595 532.080.

ALTAMENTE signorili ville a schiera complesso residenziale a 2 km da [illegible] verso Villar[illegible] giardini privati materiali finiture a scelta di alto livello ufficio vendite in loco [illegible] 532.080.

AMPIO [illegible] Cibrario appartamento di 4 camere tinello cucinino ser[illegible] ripostiglio cantina 82 milioni Tel 441.465 - [illegible].

ANGOLO piazza [illegible]llo in stabile d'epoca [illegible] e ristrutturato 4 nuovo bilocale servizi Tel. 510 801 [illegible] uf[illegible].

(continua)

I comunisti scomparsi nell'Urss ai tempi di Stalin

PANNELLA: IL MAGISTRATO DEVE SEQUESTRARE L'ELENCO ROBOTTI

La richiesta sarà presentata alla Cassazione - Al congresso nazionale radicale, aperto oggi a Bologna, «bagarre» tra maggioranza e minoranza - Tra gli ospiti anche la dc

PANNELLA

DAL INVIATO SPECIALE

BOLOGNA — Il partito radicale chiederà alla Cassazione di sequestrare «l'elenco Robotti». E' la notizia-bomba annunciata oggi da Marco Pannella nella relazione d'apertura del XXVII Congresso nazionale. Il segretario pr si è soffermato anche sulle elezioni (anticipate a primavera), l'opposizione interna al partito e la fame nel mondo. Clou di questo congresso è la presenza, per la prima volta nella storia del partito radicale, di una delegazione dc.

Con leggero ritardo rispetto al previsto (l'aula del Palazzo dei Congressi bolognese ha cominciato a riempirsi dopo l'arrivo del treno da Roma), poco prima di mezzogiorno Angiolo Bandinelli ha aperto il Congresso nazionale del partito radicale. Alle sue spalle l'enorme slogan «*Vivere per la vita. Armati di nonviolenza. Non mollare!*», che riecheggia Salvemini e cui i radicali rivendicano la saldatura tra valori socialisti e valori cristiani. Ad ascoltare le parole del presidente del consiglio federale radicale una platea di qualche centinaio di militanti (molti dell'opposizione). Il grosso dei congressisti (e della maggioranza pannelliana) giungerà, come di consueto, nel corso dell'inizio del weekend.

Ed è stata subito bagarre, non appena Bandinelli ha terminato di leggere il documento approvato ieri dal consiglio federale quasi all'unanimità: solo voto contrario ed un astenuto. Ma è durata poco, perché infine gli uomini di Pannella sono riusciti a far passare il loro ordine dei lavori: il congresso si dividerà in sette commissioni e tutte lavoreranno a partire dal problema della lotta alla fame nel mondo.

Poi la relazione di Crivellini, il tesoriere del partito che più ottimista non si poteva immaginare. Tutto va bene, ha detto in sintesi il tesoriere: i soldi del finanziamento pubblico sono stati ben spesi, le entrate da parte di iscritti sono decuplicate.

Infine, nel primo pomeriggio, l'attesa relazione del segretario e capo carismatico, Marco Pannella. La forza del suo intervento è appena abbozzata, ma l'intento di suscitare scalpore dentro e fuori del partito è più che evidente. Questi i punti principali del discorso di Pannella.

● **Bomba** — E' una bomba già annunciata ieri sera, alla quale ora le assise congressuali danno maggior risonanza. Il pr chiederà al presidente della Cassazione di sequestrare l'«elenco Robotti» in possesso dell'editore Napoleone, perché apra un'inchiesta e proceda penalmente contro autori e complici di quella strage perpetrata contro cittadini italiani emigrati in Russia.

● **Elezioni** — Le elezioni anticipate a primavera sono ormai una certezza, sostiene Pannella. «*Ma al di là di tutti i sondaggi che ci danno per sconfitti, in caso di elezioni gli italiani premieranno il partito radicale*». Se presentarsi o no, sarà un congresso a deciderlo, «*già ora* — dice Pannella — *dobbiamo iniziare a ragionarci e discutere*».

● **Oppositori interni** — «*E' legittimo che la minoranza faccia le accuse che più crede opportune*». Poi però, Pannella risponde duramente, talvolta con acrimonia, e le rigetta tutte e completamente: da quella di «*gestione autoritaria del partito*», a quella di «*facili cooptazioni nelle cariche*», per finire allo «*sbatti il negretto in prima pagina*», per quanto riguarda le campagne contro la fame.

● **Fame nel mondo** — «*Tutti i nostri rapporti con gli altri partiti saranno misurati a partire dalla lotta alla fame, dalle proposte di disarmo e di riduzione dei bilanci militari*». Per questo diventano centrali i rapporti del partito radicale con il mondo cattolico.

Quest'ultimo discorso, Pannella lo rivolge proprio alla delegazione dc, per la prima volta presente al congresso radicale e la più ampia e la più «qualificata» tra gli invitati: ci sono infatti Martinazzoli e i capigruppo parlamentari, Bianco e De Giuseppe.

Gianni Pennacchi

Chi non ha la tessera questa volta non vota

DAL NOSTRO INVIATO SPECIALE

BOLOGNA — *Per tradizione, i congressi radicali si svolgono per deleghe. Ognuno è libero di partecipavi e di chiedere la parola: iscritti, simpatizzanti, ecologisti, anti-militaristi, omosessuali, diversi ed emarginati vari. Ma quest'anno a Bologna c'è una novità, ferocemente quanto inutilmente avversata dagli anti-pannelliani: precedenza nell'iscrizione a parlare e diritto di voto per mozioni e elezione del segretario, spettano ai soli iscritti.*

E chi non ha la tessera? *Semplice, può sottoscriverla direttamente qui, nell'atrio del palazzo dei congressi, previo versamento della modica (si fa per dire) cifra di 70 mila lire. Il diritto ad essere radicali non è affatto esoso al gruppo dirigente.* «Perché noi ci autofinanziamo — *spiega il vicesegretario Giovanni Negri* — e i soldi del finanziamento pubblico li spendiamo tutti all'esterno del partito: radio e tv, centri studi, iniziative giuridiche e politiche vicine alle nostre lotte. Le nostre tessere quindi, debbono contare, né più né meno di quanto contavano le iscrizioni alle leghe socialiste, agli inizi del secolo».

g. p.

Esplosione in un oleificio Tre operai restano sepolti

SIRACUSA — Tre operai sono stati feriti dall'esplosione di un serbatoio in un oleificio di Siracusa, mentre con un saldatore stavano riparando una tubazione. E' saltata una parte del tetto e i calcinacci hanno sepolto Aldo Capitta, di anni (è il più grave), Oreste Iemmo, di 56 e Concetto Puglisi, di 28.

Palermo: funzionari corrotti per truffa alla Cee

PALERMO — Due funzionari dell'Ice, istituto per il commercio con l'estero, il ragioniere di un'azienda di Palermo che si occupa di esportazioni di agrumi sono stati arrestati dalla polizia per una truffa di alcuni miliardi di lire ai danni della Comunità economica europea. Sono Eugenio Di Camillo, anni, nato a Messina in servizio nell'ufficio dell'Ice a Cosenza, che è stato rintracciato a Ragusa, e Filiberto Cardarelli di 36 anni, nato a Sonnino (Latina) il quale lavora nell'ufficio dell'Ice a Latina.

Vigile urbano gambizzato nel Napoletano (è il decimo)

NAPOLI — Ancora un attentato contro un vigile urbano. Il nuovo episodio, il decimo dall'inizio del mese di ottobre, è avvenuto ieri sera nella piazza centrale di San Giorgio a Cremano, ad una decina di chilometri da Napoli. Due giovani hanno ferito alle gambe con colpi di pistola Giuseppe Esposito, anni. Gli altri ferimenti furono rivendicati da appartenenti ad una organizzazione di camorristi.

Sinque militari incriminati per omicidio colposo

VENEZIA — Cinque militari — il tenente colonnello Corrado Frendo, il sottotenente Enrico Fassoni e i graduati Uga Sasso, Antonio Saracino e Leonida Graziosi — sono stati rinviati a giudizio. Avrebbero cagionato in misura diversa la morte di un soldato di leva, Antonio Niero, deceduto nel corso di una esercitazione di sbarco delle truppe anfibie «Sile», davanti al Lido di Venezia il 2 febbraio 1980. Secondo i giudici, l'incidente provocato dalle cattive condizioni del e di un anfibio è da imputare alla mancanza di ordini precisi da parte delle persone addette al controllo dell'operazione.

Ragazza muore a Viareggio forse per una superdose

VIAREGGIO — Barbara Simonetti, 17 anni, abitante a Quiesa (Lucca), è morta a Viareggio, forse per una «superdose» di eroina. Tossicodipendente, più volte arrestata per piccoli furti, la ragazza è stata trovata a terra, ieri mattina, nella piazza del mercato. Accanto una siringa e un laccio emostatico legato all'avambraccio. E' morta mentre veniva trasportata con un'autoambulanza all'ospedale. Il pretore di Viareggio ha disposto un'autopsia anche per stabilire se il decesso è dovuto a eccessiva eroina o a «taglio» dello stupefacente con sostanze velenose.

ROMA — Un giovane aviere, Enrico Spera, anni è stato trovato morto, in via della Tenuta della Maglianella nella zona Aurelia, probabilmente stroncato da una dose eccessiva di stupefacenti. E' la 44ª vittima dell'eroina a Roma nell'anno.

Costo-lavoro: il negoziato non si sblocca d'un passo

I sindacati attendono la conclusione delle assemblee in fabbrica sulla loro proposta di ridurre la contingenza del 10 per cento

ROMA — Il negoziato sul costo del lavoro e contratti ieri non è decollato. Sindacati e imprenditori sono rimasti arroccati alle proprie rispettive posizioni, senza riuscire a fare passi di avvicinamento. Torneranno a incontrarsi il 5 novembre, ma solo per una verifica «tecnica».

La trattativa vera e propria è praticamente rinviata al 12 novembre, quando si saranno concluse le consultazioni dei lavoratori sulla proposta sindacale sulla scala mobile.

Nell'incontro di ieri pomeriggio nella sede della Confindustria gli imprenditori hanno ribadito la necessità di rallentare «*in modo consistente*» la scala mobile. Merloni, presidente della Confindustria, ha fatto capire che anche il salario deve diminuire.

Anche il vicepresidente della Confindustria Walter Mandelli ha dato un giudizio negativo; pur considerando «*apprezzabili qualitativamente le posizioni del sindacato*» le considera «*largamente insufficienti sul piano quantitativo*». Per gli imprenditori, la scala mobile dovrebbe rallentare almeno del 50 per cento.

MANDELLI

I sindacati propongono invece un raffreddamento della contingenza del 10 per cento e la salvaguardia del potere d'acquisto dei salari medio-bassi attraverso la manovra fiscale.

Ma secondo gli imprenditori questa proposta lascerebbe margini insufficienti per aumenti contrattuali.

Queste chiusure sul costo del lavoro sono pesate sull'andamento delle nove trattative contrattuali, e peseranno anche su quelle che dovrebbero aprirsi nei prossimi giorni.

Solo i chimici sono riusciti a fissare un prossimo appuntamento. Per le altre categorie tutto è finito con un nulla di fatto e i sindacati hanno già indetto una serie di scioperi delle categorie.

affida il tuo corpo a mani esperte!
CENTRO ESTETICA FEMMINILE ALESSANDRA
NUOVA APERTURA!!
tutti i più moderni trattamenti estetici del viso e del corpo
anticellulitici dimagranti e rassodanti - perdita di alcuni centimetri in una sola seduta
LASER TERAPIA
primo trattamento dimostrativo GRATIS!!
ABBRONZATURA SOLARIUM U.V.A.
eliminazione totale smagliature e rughe
massaggi manuali - ionoforesi
manicure, pedicure, depilazione
TORINO - via Nizza, 32 - tel. 68.37.04
ALESSANDRA

ECONOMICI

19 Vendita alloggi

ANSELMO Palazzina in stabile ristrutturato nelle part comuni in Carrera Milano ultimi rimasti composti da grande camera e cucina o maisonette e mutuo 3 camere e cucina a 11 milioni e mutuo ... Possibilità abbinamento alloggi ... 914

ANSELMO libero S. Rita 3 camere tinello servizi ... signorile ... sito vendo a 56 milioni mutuo ... 914

ANSELMO libero S. Rita uso ufficio conveniente 3 camere tinello ... signorile 72 milioni 600 mila mutuo tel. 304 914

ANTICO palazzo collina Baldissero parzialmente ristrutturato possibilità 5 grandi unità adatto anche clinica pensionato pensione eccezionale Tel. 942 3867

APPARTAMENTINI

... signorili saloncino ... cucina bagno lavanderia in piccolo stabile totalmente ristrutturato ... primi materiali e finiture adatti ... piazza Statuto corso Umbria 10 vende Fumero Edilità 539.656

APPARTAMENTO in ... Collegno libero recente salone 2 camere cucina bagni cantina giardino dilazioni Tel 857 516

APPARTAMENTO libero zona S. Paolo soggiorno 2 camere cucina servizi giardino condominiale anche uso ... Tel 505 971

APPARTAMENTO libero camera ... cucina abitabile servizi terzo ascensore ... Mirafiori vendesi Tel 596.233 - 393 981.

APPARTAMENTO libero via Santhià ristrutturato ... camera ... ... cantina riscaldamento Tel 588 ...

APPARTAMENTO n. 3. Secondo ang. v. Valgioie p. 4° mq 140 3 camere cucina servizi vuoto 110 milioni Aosta 596.807 - 597.774.

APPARTAMENTO

via B. Luini ingresso 3 camere tinello cucina servizi cantina 35 milioni Tel 518 012 Grimaldi sabato aperto

APPARTAMENTO signorile via M. Vittorio salone 3 camere cucina servizi mq 195 vuoto 170 milioni Aosta ... 597.774.

APPARTAMENTO libero signorile zona S. Rita ampio ... 2 camere tinello ... ottima rifinitura Tel 540 785

APPARTAMENTO recente libero rifinitissimo via Coppino saloncino 2 camere tinello biservizi volendo box. SIS 532 080.

APPARTAMENTO centrale via Barbaroux piano 1° ad uso ufficio mq 280 volendo dividerli in 3 unità. Vuoto 270 milioni. Aosta 596.807 - 597.774.

ARTIGIANO ha ristrutturato un convento e ne ha ricavato 14 alloggi particolari riscaldamento singolo a 6 km da Chieri direttamente vende Tel ... 826.

ATTICO libero prestigioso corso Trapani - ... Peschiera camera tinello bagno terrazzo L. ... milioni e piccolo mutuo Tel 887.834

ATTICO ... libero zona Aurora camera tinello cucinino bagno grande terrazzo 49 milioni. Compreso mutuo fondiario ... sito vende Tel 784.755

ATTICO in Rita libero signorile salone 3 ... mere cucina doppi servizi 180 milioni possibilità permuta. Tel. 513.916

ATTICO corso Sebastopoli libero ... luminoso camera tinello cucinino bagno Tel Studio Labna 548 650

ATTICO corso Cadore angolo Lungo Po Antonelli camera tinello cucinino servizi terrazzo Tel 443 223 - 441 787 Centralcasa

ATTICO ... Cadore angolo lungopò Antonelli camera tinello cucinino servizi terrazzo Tel 443.223 - 441 787 Centralcasa

ATTICO e superattico particolare su 2 piani tra i giardini Reali e l'Università casa prestigiosa del 1928 salone sala ... cucina 3 letto 2 servizi. Sun tel 741.3101

ATTICO libero spazioso ... via Saluzzo (via C. della Salute) 2 ... tinello ... terrazzo vendesi. Tel ...

ATTICO libero recente piazza ... camera cucina bagno terrazzo termo ... milioni facilitati Selm 473 0118

ATTICO libero via Cibrario (Statuto) 3 camere cucina servizi signorile ... forte mutuo permute Galotto 741.3131

ATTICO libero 3 Paolo via Reviglio ampio soggiorno ... cucinetta servizi terrazzo solarium Studio RD 535.211 - 532.711

ATTICO vendesi Italia 61 libero subito 3 camere cucina bagno termo ascensore terrazzo facilitazioni Elle Case 505.538

AVETTA vende in via Garibaldi (zona pedonale) intero piano, volendo dividibile ... le d'epoca juxtamenia, libero da ristrutturare per complessivi 420 ... Tel Avetta 532 192 - 532 558

AVETTA vende in S. Rita alloggi occupati di camera tinello cucinino ... stabile ... costruzione prezzo interessante ... 532.192 - ...

AVETTA vende presso corso Palermo alloggio libero ottimo stato 2 camere cucina doppi servizi Tel 532 192

AVETTA vende in largo Brescia alloggi occupati da 50 a 105 mq in stabile d'epoca con ascensore e terme. Tel. 532.192 - 532.558.

AVETTA vende libero 33 milioni alloggio di camera cucina bagno soffitta Tel 532.192 - 532 558.

AVETTA vende in casa recente terme ascensore alloggio ... tinello cucinino ... vizio cantina libero ... 532.192

AZ IMMOBILIARE B vende libera in S. Paolo 3 camere tinello cucinino servizi più posto auto prezzo L. 88 milioni Tel 755 659

AZ IMMOBILIARE C vende libero corso Agnelli 3 camere tinello cucinotta servizi prezzo L. 98 milioni 500 mila Tel 755 659

... **IMMOBILIARE** ... vende adiacenze piazza Adriano ingresso 3 camere cucina bagno ripostiglio cantina ... L. 56 milioni ... affare Telefonare 755.659

... **MILANO** camera tinello cucinino servizi cantina 3° ... ben ... 25 milioni ... 6 milioni prestito ... ipoteca ufficio vendite tel. 415.0441

BARBATANO 741.3051 ... in S. Rita alloggio di 2 ... tinello e servizi ... posto auto in cortile

BARBATANO 741.3051 vende libero corso Bramante panoramico salottino ... terrazzo e servizi possibile mutuo

BARBATANO 741.3051 vende ... a Trana nuova costruzione salone/no 4 camere cucina servizi e giardino mutuo fondiario

BARRIERA Milano libero alloggio ingresso camera cucina servizio vende 20 milioni Studio Canale tel. 859 577.

... Milano (via Martorelli) libero recente camera tinello cucinino terme ascensore 37 ... Selm 487 741

Bi Bi A vende Crocetta ... splendido appartamento salone pranzo 3 camere cucina biservizi bingresso. Mutuo. Prezzo interessante Telefonare 335.9066

Bi Bi B vende via ... Cristina adiacenze alloggio completamente ristrutturato di saloncino 3 camere biservizi Tel. 335 9066

Bi Bi B vende corso Regina ... piazza Statuto alloggio recente di camera tinello ... Piano alto Tel 335 9066

Bi Bi D vende corso Francia ... Pozzo Strada in stabile recente 2 camere tinello cucinino servizi Tel 335 9066

Bi Bi E vende piazza Bernini adiacenze libero salone 3 camere cameretta ... doppi servizi. Prezzo affare. Tel. 335 9066

... F vende a Collegno in complesso Diorama alloggio libero signorile salone 2 camere cucina biservizi box Tel 335.9066.

Bi Bi G vende in corso Giulio ... libero camera ... cucinino servizi. Prezzo affare Telefonare ...

Bi Bi H vende in corso Francia in ... d'epoca ristrutturato nelle parti comuni alloggio di 4 camere cucina Tel 335.9066

Bi Bi I vende corso Peschiera in casa signorile minialloggio piano alto composto di 2 vani e servizi Tel 335.9066

Bi Bi L vende a Rosta in palazzina recenti alloggi di 1-2 camere tinello cucinino servizi e box. Prezzo affare ... 335 9066

... 659.831 - 650.9649 ... Rossotti libero signorile salone 2 camere cucina 2 ... terrazzo e box

BERGAMASCO 659.831 - 650.9649 adiacenze corso Montebuceo libero luminoso salone 2 camere tinello cucinino 2 servizi

... via Cimarosa alloggio libero 2 ... tinello cucinino servizi 2° piano fabbricato 7 anni. Case-Nova 920.9705

BORGATA Vittoria vendesi libero signorile ... alto saloncino 2 ... vizi posto auto. Elle Case 505.538

BORGO Vittoria libero ampio 2 camere tinello cucinino ... stabile recente. Nardemobili 80 749.5000 - 740.270

... Vittoria ... in stabile signorile camera tinello cucinino servizio ... L. 30 milioni. Più ... milioni mutuo. Tel. 383 445

BORGO Vittoria ... tinello cucinino ingresso servizi ... mq occupato 2° ... 10 milioni. Grimaldi ...

BORGO Vittoria angolo Vibò 6° piano: camera tinello cucinotta servizi, vuoto 68 milioni. Aosta 596.807 - 597.774.

BORGO Vittoria libero piano ... ingresso 3 camere ... cucinino servizio ... L. 130 milioni. Il Portico 872.384

BRANDIZZO

appartamento ... mai abitati due ... tinello cucinino servizi cantina volendo box tel. Grimaldi 505.917 sabato aperto

BRANDIZZO 2 camere tinello ... box ... termo ascensore 25 milioni più ... milioni prestito ... libero vendesi. Tel 415 0441

BRUINO

libera villa bifamiliare con due appartamenti di salone 1-2 camere cucina servizi box giardino condominiale dilazioni e/o permuta. Tel. 748.718 - 741 2843

... (32 km To) alloggio libero ... 3 camere cucina servizi a mansarda ... servizi di 90 mq. circa 72 milioni meno 7 milioni mutuo ... Imm vende Tel 518 985

BUTTIGLIERA libero spazioso soggiorno due camere cucina bagno ripostiglio cantina 58.000.000 Gabetti Rivoli 958 9483/9

BUTTIGLIERA liberi in villa nuova ... menti di varie metrature con mansarda giardino privato box Tel 959 2001

... ristrutturare ... libera ... investimento dilazioni e/o permuta Tel 748.718 - 741 2843

CARIGNANO liberi in nuovissima e signorile palazzina alloggi con ampie mansarde da L. 77 milioni Tel 519 017 - 519.085.

... viale Barbaroux vendesi libero alloggio ... camera cucina servizi I.F.I.T., telefono 441 144

CASA in blocco Barriera Milano su corso 4 piani 6 alloggi 2 negozi magazzini privato vende. Tel. 539 ... ore pasti

CASA libera adiacenze corso Dante 7 ... 2 servizi ... uso ufficio ed abitazione L. 55 milioni Medicasa 335.9070.

CASABIANCA libero via ... Secondo in ... gnoni casa d'epoca tre ... cucina servizi L. 68 milioni tel. 531.310

CASABIANCA libero ... c. Cucinotta saloncino due ... cucinino servizi piano alto 75 milioni ...

... libero recente largo Gofriedo saloncino due camere cucina servizi posteggio auto 87 milioni tel 531.310

CASABIANCA libero centrale da ristrutturare quattro camere ... servizi L. 60 milioni forti dilazioni tel. 531.038

CASABIANCA libero recente ... Martiri due camere tinello cucinino servizi posto auto L. 85 milioni tel ...

CASABIANCA libero piazza Bengasi due camere tinello cucinino servizi L. 56 milioni pagamento dilazionato, tel 531.310.

CASABIANCA libero subito via San Secondo ampio tre camere ... servizi L. ... milioni forti dilazioni tel. 531.310

CASABIANCA libera zona corso Valdocco monocamera arredata L. ... milioni meno contanti L. 1 milione tel. 531.310

CASABIANCA 531.008 libero recente ... Aeronautica camera tinello cucinino servizi 45 milioni meno 5 milioni mutuo

CASABIANCA 531.008 ... signorile zona o Bramante soggiorno ... camere tinello cucinino servizi 98 milioni

CASABIANCA ... ... libero c. Regina Margherita zona c. Tassoni camera ... servizio 23 milioni dilazionabili

CASABIANCA 531.310 libero via Cesare Pa... recente due camere tinello cucinino servizi ... milioni meno forte mutuo

... 531.310 libero Bruino nuovo in palazzina mq 120 biservizi box ori... ... milioni meno forte mutuo.

... 531.008 libera zona Superga villa bifamiliare nuova ingr. servizi ... abitabili giardino 273 milioni

CASABIANCA 531.008 libero signorile via Pozzo Strada angolo corso Peschiera saloncino 2 camere tinello cucinino servizi

CASABIANCA 531.310 libero zona Aeronautica recente camera tinello cucinino servizi 47 milioni meno 6 milioni mutuo

CASABIANCA ... libero Grugliasco corso Torino in palazzina ... camere tinello cucinino servizi L. 65 milioni

CASABIANCA 531.008 libero Borgaro signorile nuovo due camere tinello cucinotta servizi ... ampe mansarda ... terme ascensore 88 milioni meno mutuo

CASABIANCA ... libero ... Regina Margherita zona corso Tassoni camera cucina servizio 23 milioni dilazionabili

CASAMERCATO ... vende libero in c. ... d'Azeglio ... prestigioso composto da doppi ingressi salone 3 camere cucina doppi servizi mq 170 circa dilazioni

CASAMERCATO A 650.3805 vende ... attico prestigioso recente in c.so Francia composto da ingresso disimpegno cucina 4 camere salone doppi servizi. L. 198 milioni.

CASAMERCATO A 650.3805 ... libero alloggio in via Cavour S. Salvario piano alto composto di 5 camere cucina servizi mq 75 circa. Prezzo affare e facilitazioni

CASAMERCATO A 650.3805 vende libero in ... Nuovo S. Rita alloggio composto da ingresso 3 camere cucina servizi mq ... ... 68 milioni dilazionabili

CASAMERCATO A 650.3805 vende alloggio libero in via Rossini (Vanchiglia) signorile composto da ... cucina servizi mq ... circa. Posto auto. 135 milioni

CASAMERCATO ... libero 1-2-3 camere tinello servirecente ... centrale ... Aperto sabato pomeriggio

CASAMERCATO C ... libero via ... meghano Strada della Verna ... mq ... abitabili Giardino box 222 milioni.

... C 650.3805 libero via Cavour S. Salvario piano alto ... cucina. Prezzo affare. Dilazioni

... C 650.3805 libero ... Pomaro (S. Rita) ingresso saloncino ... camere cucina doppi servizi Affare

CASAMERCATO C 650.3805 libero via Rossini (Vanchiglia) signorile ... cucina servizi posto auto. Dilazioni

CASAMERCATO D 650.3805 ... via Sapri (Lingotto) indipendente casetta ingresso 3 camere cucina servizi.

CASAMERCATO D 650.3805 libera S. Mauro vista 230 mq coperti terrazzo giardino box dilazioni permute.

... D 650.3805 ... Mancaleri c. Rima signorile salone 4 camere cucina doppi servizi terrazzo

CASAMERCATO D 650.3805 via Vibo ... di Campagna stessa casa 1-2 camere cucina servizi da 21 milioni dilazioni

... D 650.3805 ... Lesegno (corso Belgio) stessa casa 2-3 camere servizi abbinabili da 14 milioni.

... D 650.3805 libera/abile via Borgaro (Madonna Campagna) ampio 2 camere cucina 41 milioni Prezzo affare

CASAMERCATO ... 650.3805 libero Venaria ... cucina ... 16 milioni 500 mila dilazionabili

CASAMERCATO D 650.3805 libero Grugliasco via Cravero 90 mq composti da 2 camere cucina servizi. Dilazioni, permute

CASAMERCATO D 650.3805 libero via Rovereda (Mirafiori) ingresso 4 camere cucina box Ristrutturato, Volendo box

CASAMERCATO D 650.3805 libero via Principe Tommaso bilocale molto ampio 25 milioni dilazionabili

CASAMERCATO D 650.3805 libero via Mombarcaro Santa Rita camera tinello cucinino servizi 60 mq circa. Dilazioni.

CASAMERCATO ... libero Cirié via Grandi ingresso ... camere tinello cucinino ... 68 milioni Permuta

... D 650.3805 libero corso Trapani presso piazza Rivoli ... ... mere tinello cucinino servizi

... D 650.3805 libero Arbasca ... recente ... camere tinello cucinino ... 86 milioni dilazionabili

CASAMERCATO ... 650.3805 libero via Barracca (Madonna Campagna) ingresso camera tinello cucinino servizi 34 milioni.

CASAMERCATO D 650.3805 libero via Po ingresso ... cucina bagno. Prezzo affare 53 milioni dilazionabili

... D 650.3805 ... ampio recente ingresso 2 ... tinello cucinotta ... milioni dilazionabili.

CASAMERCATO D 650.3805 libero via Rovereda (Mirafiori) ... ... ingresso 3 ... servizi Box ...

... 650.3805 libero Collegno luminoso doppi ingressi salone 4 ... cucina 2 servizi terrazzo giardino box

CASAMERCATO ... 650.3805 libero presso Superga (Pavarolo) saloncino 2 ... giardino cottura servizi box giardino

CASAMERCATO D 650.3805 libero via Emilio (Parella) monolocale ... bagno Prezzo occasionale

... libero corso Francia (Collegno) alloggio recente di soggiorno 2 camere tinello cucinino bagno tel. 386.916

CASANOVA libero via G. Reni alloggio ... camera tinello cucinino bagno L. 70 milioni più mutuo tel. 337.634

CASA-NOVA libero alloggio corso Sebastopoli 2 camere cucina bagno L. 58 milioni dilazionabili tel. 337.634.

CASA-NOVA libero zona S. Paolo (via Monginevro) alloggio di ... cucina b... L. 58 milioni Tel 337.634

CASCINE Vica privatamente vende alloggio libero 3 camere tinello cucinino ... recente decoroso Tel ...

CASELLE ... libera uni-bilocale ... mere cucinotta ... servizi ... box doppio cortile ... 920.6648 - 920 0275

CASELLE libero subito ... soggiorno ... camere cucina bagno cantina garage e terme cucina servizi, Dilazioni Permute

CASETTA bifamiliare libera Avigliana mq 280 coperti e ... ... giardino ... anche frazionata Shicaal 532.462.

CASETTA con progetto approvato per ristrutturazione e sopraelevazione terreno 1300 mq in zona residenziale Rivalta ... milioni Farla & Bertinetto 741.2874

CASETTA in Torino ... 700 mq giardino circostante L. 80 milioni più 28 milioni mutuo Tel ...

CASETTE ... terreno mq 800 800 mt corso Francia Grugliasco vendo o permuto parzialmente 1 ... milioni Tel. 516.229 - 534.584.

CAVORETTO villino unifamiliare disposizione su due piani panoramicissima richiesta 268 milioni tel. 505.000 - 503.200

... libero terme ascensore 3 camere tinello cucinino ... ... 79 milioni più ... milioni mutuo. Grimaldi 506.464.

CENTRALE via ... Chiara ... camera cucina servizio 12 milioni 900 mila ... 4 milioni Selm 481.114

CENTRALE ... Santa Chiara ... camera cucina servizio 12 milioni ... mila sufficienti 4 milioni Selm 487 741

CENTRALISSIMO appartamento composto da 13 camere collegato a negozio con scalone in marmo libero subito adatto ... ufficio - agenzia bancaria o assicurativa Fiduciaria Immobiliare ... ...

CENTRALISSIMO nuovo mq 250 adatto studio medico dentistico o altro vendesi Tel 774.014

CENTRALISSIMO libero ... d'epoca salone 3 camere cucina servizi 4° piano ... re portineria mutuo. Pistone tel. 506.398

CENTRO Europa libero recente signorile salone 3 camere cucina biservizi mq 130 L. 128 milioni Più box Tel 585.801 Crimex

... Europa libero signorile salone ... tinello cucinino ... mq ... milioni più mutuo San Paolo Selm 473 0118

CENTRO libero in stabile ristrutturato mq 70 ... ristrutturare ... uso ufficio, L. ... milioni. Telefonare 548.153

CENTRO libero alloggio di 2 camere cucina ingresso ripostiglio bagno ... 38 milioni finanziamento Tel 510.801

CENTRO via Mazzini affare occupato due camere cucina servizi 23 milioni 500 mila disponibilità mansarde Grimaldi 506.464

CENTRO via San ... 5 monocamere ... cui 2 ... vendiamo in blocco o frazionate. Affare. Tel. 758.855 Lunica srl

CENTROCASA ... libero centralissimo signorile ... 2 camere tinello cucinino 2 servizi, 1... milioni minimo ... tenti.

CENTROCASA 513.831 adiacenze corso Umbria: ... cucina servizio terme particolare, 27 milioni minimo contanti. ...

CENTROCASA 513.831 libero mini-alloggio zona corso Unione Sovietica piano terra, ... recente, 35 milioni dilazionabili

... 513.831 corso Lombardia stabile recente 3 camere cucina bagno, 87 milioni 800 mila giardino condominiale, box auto. Dilazioni pagamento

CENTROCASA ... ... recente signorile corso Corsica: ... ... bagno 50 milioni, dilazioni

CENTROCASA 513.831 corso Belgio ... investimento ... cucina bagno 66 milioni sufficiente 30% contanti dilazioni.

CENTROCASA 513.831 corso Brianza stabile ... ... camere cucina bagno ... ascensore. 32 ... ... con...

... 513.831 ... Fiat Sud recentissimo appartamento 2 camere cucina ripostiglio bagno cantina, 53 milioni mano mutuo

CERCO urgentissimamente camera tinello cucinino recente qualsiasi zona bene abitata pagamento immediato. Tel. 473.0387.

CHIVASSO appartamento libero ... 2 camere tinello cucinino servizi a L. 18 milioni più dilazioni. Tel. Grimaldi 911.3666

CHIVASSO libero appartamento ... ... salone 2 camere cucina servizi a L. 24 milioni più dilazioni Tel. Grimaldi 911.3666

CIRIE' abitazione bifamiliare composta da 2 appartamenti di 4 camere e servizio terreno mq 900 Case-Nova 920 9705

... Nole casa indipendente parzialmente da ristrare uni-bilocali ... ... magazzino terreno mq 700 ... 920 6648

CITTADELLA A via ... Nanni (adiacenze) libero ingresso 2 camere tinello cucinino bagno 2 balconi terme cantina e posto auto L. 35 milioni mutuo dilazioni Tel 519.260 - 532.170

CITTADELLA ... corso Umbria adiacenze libero 3° piano ingresso ... ... angolo cottura servizi ... ampie dilazioni, permute Tel 519.260 - 532.170

CITTADELLA B 519.280 ... liberi adiacenze corso Vittorio monolocali ... ristrutturare stessa casa ottime per investimento

CITTADELLA B ... Umbria (via Savigliano) libero ingresso camera tinello angolo cottura servizi cantina Tel ... 532.170

CITTADELLA C 532.170 vende ... Gabetti adiacenze libero camera cucina servizi L. 20 ... dilazionabili

CITTADELLA D 519.280 vende zona San Paolo libero 2 camere tinello cucinino bagno ... terme cantina posto ... permuta dilazioni.

CITTADELLA D corso Racconigi libero ingresso 2 ... tinello cucinino bagno terme cantina Permute Tel. 519.280 - 532.170

CITTADELLA E 532.170 ... ... permuta libero ... Crispi ingresso ... ... servizi cantina dilazioni permute

CITTADELLA E piazza Crispi libero ingresso camera ... servizi cantina L. 25 milioni dilazionabili Tel 519.260 - 532.170

CITTADELLA F corso Oddone libero ingresso camera cucina servizi terme cantina L. 27 milioni dilazionabili Tel. 519 260 - 532.170.

COLLEGNO adiacente corso Francia libero recente piano alto camera tinello cucinino bagno ... milioni 600 mila Gabetti 5767

COLLEGNO in ... residenziale salone 2 ... posto ... Tel ore pasti 901 4405

COLLEGNO in palazzina spazioso camera tinello cucinino servizi Luciana Vola. tel ...

... libero signorile (viale Gramsci angolo ... Francia) salone 2 camere ... cucinetta doppi servizi ... auto accettata permute Tel ... 548.426

COLLEGNO libero nuova soggiorno 2 camere cucinotta ... ... prezzo ... forte mutuo non indicizzato Ufficio vendite tel 415.0441

COLLEGNO ... ... Repubblica) libero panoramico recente ... ... cucinino ... servizio molto ampio 87 milioni dilazionabili. Tel 369.183 il Tetto

COLLEGNO piazza della Repubblica ... signorile centralissimo. Terrazzerie tel 935.873 - 931 1995 Avigliana.

COLLEGNO vendiamo 1 camera 1 tinello cucinino servizio cantina ... all'atto attuale Affare Tel 758.855 Lunica srl

COLLEGNO via Lamarmora libero ... condizioni ... mq camera tinello servizi ... milioni 500 mila mutuo. Tel. ...

COLLINA in Torino ampio rustico indipendente mono-bilocale in ristrutturazione in ... approvata urbanizzazione pagata 2500 mq terreno 4 box auto ottima ... sito in elegante complesso di ville strada ... videocitofono ... mezzi pubblici Domus Tilia 595.827

COLOMBATTO ... **FURNARI** libero via Matzini 2 camere ... abitabile bagno prezzo affare L. 35 milioni Tel. 837.149.

... & ... libero Nichelino casa recente mq 75 tinello camera cucinino bagno balconi. Tel 837.149

COLOMBATTO & FURNARI libero in casa d'epoca bella 2 camere cucinotta bagno mq 65 L. 47 milioni, via Padova Tel 837.149

CON.FAI A vende zona Madonna di Campagna nuova costruzione villetta a 2 piani soggiorno pranzo cucina 2 camere 2 servizi, Giardino mq 350 Tel 548.123

CON.FAI vende giardini via Beaumont e adi L. 38 milioni ultimo piano con terrazzo 2 camere cucina bagno riscaldamento occupato Tel. ... 123

CON.FAI vende libero corso Regio Parco adatto ufficio e abitazione 2 camere e servizi. Prezzo interessante. Tel 548.123.

CON.FAI Z vende signorile zona Crocetta, 6° piano, panoramico, composto di 3 camere, cucina, ingresso, bagno e terrazzo. Dilazioni. Tel 548.123.

CONSULENDILE 533.322 vende a Borgaro libero recentissimo bel ... 2 ampie camere tinello cucinino bagno 65 milioni.

CONSULENDILE 533.322 vende presso largo Racconigi moderno spazioso 3 camere tinello cucinino ingresso bagno 60 milioni.

CONSULENDILE 533.322 vende via M. Vittoria in stabile decoroso 4 camere cucina servizi da 28 milioni a 40 milioni

CONSULENDILE 533.322 vende via c. Tirreno recentiss. spazioso camere tinello cucinino ingresso bagno 39 milioni.

CONSULENDILE 533.322 ... ultime occasioni via Cossila 21 (traversa corso Belgio) camera cucina servizi soli 11 milioni.

CONSULENDILE 533.322 ... adiacenze terzo-cinquino moderno camera cucina ingresso bagno 32 milioni dilazionabili

... 533.322 vende stesso caso adiacenze piazza Carlina spaziosissimi ... ... cucina servizi da 31 milioni

CORSO Agnelli Sporting Club ... 7° p.: 3 camere tinello cucinino servizi ... 120 L. 110 milioni trattabili Tel 506.921.

CORSO CORSICA

... stabile recente appartamenti liberi ed ... cupati 2 camere tinello ... ripostiglio servizi possibilità mutuo fondiario ... Nardemobili 80 740.270 - 749 5000.

CORSO Francia (adiacenze) ... camera cucina servizio 15 milioni più 4 milioni finanziamento senza cambiali, Tel. 380.231

... Francia libero signorile ristrutturato in ... d'epoca soggiorno 2 camere cucina servizi. Tel. 539.982.

CORSO Francia adiacenze libero piano alto soggiorno camera cucina servizi recente costruzione. Centro Immobiliare. 548.153.

CORSO Francia adiacenze libero ristrutturato spazioso 2 camere ... bagno ... Centro Immobiliare 596.3174

... Francia libero piano alto 2 camere tinello cucinino bagno ripostiglio ... telefonare Gabetti Rivoli 958.9483/9

CORSO Francia, ... Morghen, libero adatto abitazione-ufficio ... 3 camere ... bagno Telefonare ...

CORSO Francia The Su ... adiacenze stile prestigioso 200 mq dilazioni e/o permute Ca... 650.3805.

... Francia ampio 3 ... cucina servizio cantina terme centrale solo 91 milioni dilazionabili Tel 441.466 - 442.553.

CORSO G. Cesare in stabile decoroso camera tinello cucinino L. 24 milioni più 10 milioni mutuo Tel 583.445

... Galileo Ferraris libero signorile salone ... camere cucina ... volendo mutuo. Centro Immobiliare 596.3174

(continua)

ADDIZIONALE PER LA CASA IN ARRIVO PER IL 1983?

Aliquote fra il 10 e il 30% legate al reddito catastale - La dc è contraria ai registratori di cassa

ROMA — Il voto di fiducia di ieri alla Camera non ha rischiarato di molto l'orizzonte, economico e politico, per il governo, che si prepara ad affrontare, nelle prossime settimane tutta una serie di avvenimenti e misure certamente difficili. In primo luogo il problema del costo del lavoro, alla cui soluzione Spadolini è impegnato, fino a correre il rischio di gingere ad una crisi politica pur di imporre, in carenza di una via d'uscita concordata fra le parti, la propria ricetta.

Ma il costo del lavoro non è il solo punto sul quale ci sono da attendersi, a breve scadenza, delle sorprese. Proprio ieri l'esecutivo ha proposto, tramite alcuni emendamenti alla legge sulla finanza locale in discussione al Senato, l'introduzione di un'«addizionale» sulla casa.

Se il progetto verrà approvato, sin dall'anno prossimo chi possiede una casa dovrà pagare di più, sia come Irpef (imposta sui redditi fisici) sia come Irpeg (imposta sulle società). Beneficiari di questo prelievo saranno i Comuni, in preparazione dell'introduzione, nell'84, dell'imposta locale sugli immobili.

Quando pagheremo? Se tutto va come nei progetti del governo, a giugno, sulla base dei redditi denunciati quest'anno. Non è ancora non è completamente chiaro in quale modo funzionerà il meccanismo di questa nuova imposizione, che dovrebbe fornire un gettito di circa 1500 miliardi di lire agli enti locali interessati. Vi sarà comunque una certa libertà di manovra per i Comuni, nello scegliere il «carico» di imposta da applicare ai propri amministrati. A questo scopo la legge prevede cinque diversi scaglioni: 10, 15, 20, 25 e 30 per cento, collegati al reddito catastale e forse anche al canone d'affitto dell'immobile. Riduzioni sono previste per le case non di lusso, mentre l'imposta sarà decurtata del 50 per cento per le case già soggette all'Ilor. Il reddito dell'addizionale verrà poi sommato agli altri redditi, per l'applicazione dell'Irpef; anche su questo criterio non vi è ancora chiarezza completa.

Registratori di cassa — Un altro problema di grossa rilevanza per il governo — e le finanze del Paese — è quello dei registratori di cassa sigillati, per impedire l'evasione dell'Iva da parte di commercianti poco scrupolosi. La proposta, di cui si parla da anni, è stata ripresentata dal ministro Formica, ma subito ha visto l'opposizione dei democristiani.

Fiducia al governo (21 franchi tiratori)

ROMA — La Camera ha approvato il decreto Iva, confermando la fiducia al governo, ma i franchi tiratori hanno fatto la loro apparizione.

C'è stato uno scarto di 21 voti (da sommare a 50 assenti) fra la votazione ad appello nominale sulla fiducia (348 «sì» contro 301 «no») e quella a scrutinio segreto per il varo delle nuove aliquote di tassa (326 contro 258).

Una tregua in Salvador? Washington dice «no»

WASHINGTON — Il governo degli Stati Uniti ha respinto la proposta di dialogo «senza condizioni» avanzata al governo salvadoregno dalle organizzazioni dell'opposizione armata di sinistra per porre fine alla violenza politica nel Salvador.

La proposta di dialogo, che avrebbe finalmente potuto aprire uno spiraglio di soluzione per la guerra civile, si era già espressi in modo «ampiamente favorevole» sia il partito democristiano, sia la Chiesa salvadoregna.

L'intransigenza di Washington, invece, è stata accolta con soddisfazione dal maggiore Roberto D'Abuisson, l'ex comandante degli squadroni della morte responsabili dei massacri di migliaia di civili, e presidente dell'assemblea costituente.

Il governo salvadoregno non si è ancora ufficialmente espresso sulla proposta di dialogo, ma i suoi legami con gli Stati Uniti sono tali (completa dipendenza, ad esempio, dal punto di vista della fornitura delle armi) che ben difficilmente il presidente Alvaro Magana potrà smentire Ronald Reagan.

Uccisi dieci guerriglieri in scontri nel Guatemala

CITTA' DEL GUATEMALA — Truppe governative hanno ucciso dieci guerriglieri in scontri armati nella provincia nord-occidentale di Quiche. L'ha reso noto il comando generale dell'esercito guatemalteco oggi. Tre combattimenti si sono verificati martedì nel settore nord della provincia, 110 km a nord-ovest della capitale. Il comunicato diramato attraverso l'ufficio stampa delle forze armate non parla di eventuali perdite fra i soldati.

Schmidt: «La crisi economica è colpa dell'America»

VIENNA — L'ex cancelliere tedesco Helmut Schmidt ha addossato agli Stati Uniti la responsabilità principale dell'attuale crisi economica mondiale, che egli ha definito «la seconda più grave depressione del secolo» e ha messo in guardia dal cercare i rimedi in politiche deflazionistiche. Parlando ieri all'apertura del congresso del partito socialista austriaco, a Vienna, Schmidt ha detto che questa depressione mondiale è iniziata con il «finanziamento inflazionistico» della guerra del Vietnam.

Incidenti e feriti nella Cisgiordania

GERUSALEMME — Due studenti arabi e un operaio israeliano sono rimasti feriti nella Cisgiordania occupata durante incidenti e dimostrazioni arabe per ricordare il massacro nei campi palestinesi di Beirut. I due studenti sono stati feriti leggermente durante una manifestazione a Ramallah quando giovani dimostranti hanno lanciato pietre contro un veicolo militare israeliano, hanno riferito le fonti palestinesi.

L'economista Galbraith critica la Thatcher

LONDRA — La politica economica adottata da Margaret Thatcher è più idonea al diciannovesimo secolo che non al ventesimo. Questo è il giudizio espresso in un seminario londinese dal noto economista statunitense, prof. John Kenneth Galbraith. Il prof. Galbraith ha detto in particolare che i governi monetaristi, come quelli di Margaret Thatcher e di Ronald Reagan, hanno ignorato i profondi mutamenti avvenuti nel corso degli anni nel mercato economico.

Il presidente Mitterrand non riceverà Arafat

PARIGI — Il presidente francese François Mitterrand ha dichiarato al rabbino capo René Sirat di non avere intenzione di ricevere Yasser Arafat, a meno che «*non si registrino spettacolari cambiamenti nella posizione dell'Olp*». Lo ha annunciato lo stesso Sirat, al termine di un incontro con Mitterrand, dedicato all'esame della sicurezza della comunità ebraica francese e all'analisi dell'attuale situazione in Medio Oriente.

Complice di Alì Agca muore in Turchia

ANKARA — Omer Ay, il presunto complice di Mehmet Alì Agca nell'attentato del 13 maggio 1981 contro Giovanni Paolo II, è stato trasferito ieri dalla Germania Federale in Turchia in seguito all'accoglimento di una richiesta di estradizione presentata a Bonn dalle autorità di Ankara. Il militante di estrema destra è giunto in Turchia ieri ma la notizia è stata resa nota soltanto oggi.

Stato di emergenza abrogato in Ecuador

QUITO — Il presidente dell'Ecuador Osvaldo Hurtado ha abrogato lo stato di emergenza che aveva imposto una settimana fa accogliendo le richieste dell'opinione pubblica di rendere meno pesanti le misure di austerità economica che prevedevano, tra l'altro, il raddoppio del prezzo della benzina. La settimana scorsa tre persone erano morte in scontri di piazza e più di 200 persone erano state fermate e arrestate dalla polizia.

«Lo Stato divora troppo risparmio Le imprese costrette a indebitarsi»

Il bilancio '81-'82 presentato da Giovanni Agnelli all'assemblea dell'IFI (utile netto di 12,5 miliardi)

TORINO — Lo Stato continua a rastrellare buona parte del risparmio degli italiani, sia per finanziare la sempre più costosa macchina pubblica, sia per coprire i suoi cronici e sempre più gravi disavanzi, sia per pagare i debiti e gli interessi sui debiti. Il fatto grave è che questa quota drenata dallo Stato diventa sempre più alta e sempre più sempre e coprire «buchi», invece che a finanziare gli investimenti produttivi.

Non solo: così, si continua a ridurre la fetta di risparmio alla quale le imprese possono attingere per finanziare la loro attività e i loro investimenti per migliorare, per sviluppare, per aumentare la produzione di ricchezza e i posti di lavoro.

«*Tale sottrazione di risorse agli impieghi produttivi è avvenuta già per scelta, ma per l'incapacità di ricondurre le decisioni di spesa entro un quadro generale di compatibilità*» ha dichiarato Giovanni Agnelli, ieri, all'assemblea dell'Ifi (Istituto finanziario industriale).

In sostanza, «*l'incapacità di scegliere*» male specifico della nostra classe politica, sta aggravando la situazione non soltanto delle imprese, costrette ad aumentare il loro indebitamento nei confronti delle banche nazionali e straniere; ma l'intero Paese, al quale così si impedisce di crescere quanto potrebbe e dovrebbe.

● UTILE — Veniamo all'Ifi. L'assemblea ha approvato il bilancio al 30 giugno, chiuso con un utile netto di dodici miliardi e di lire, dopo l'accantonamento al fondo rischi svalutazione titoli di 2,5 miliardi. Il risultato permette la distribuzione di un dividendo di 100 lire per l'azione privilegiata e per quella ordinaria (pagamento dal 18 novembre).

● INDEBITAMENTO — Sono stati completamente azzerati i debiti verso le banche, mentre si registra una disponibilità di 22 miliardi di lire (erano 7 a luglio).

●INVESTIMENTI — A esercizio già chiuso, l'Ifi ha comprato il 40 per cento del Lloyd Adriatico di Trieste. Dopo quest'operazione le immobilizzazioni finanziarie hanno superato il livello dei 280 miliardi e i titoli quotati presentano una plusvalutazione di 240 miliardi rispetto ai valori di libro.

● TORO — Agnelli ha detto che qualora un gruppo di imprenditori piemontesi tenti di acquisire il pacchetto azionario della Toro Assicurazioni che oggi possiede la Centrale, «*se ci sarà un'operazione piemontese, è improbabile che noi non parteciperemo*».

● AMMINISTRATORI — Ecco il nuovo consiglio d'amministrazione dell'Ifi: Giovanni Agnelli presidente, Giovanni Nasi vicepresidente, Umberto Agnelli vicepresidente e amministratore delegato, Gianluigi Gabetti, amministratore delegato e direttore generale, Pio Teodorani Fabbri segretario, Pasquale Chiamenti e Michel David-Weill consiglieri.

Michele Torre
direttore responsabile
Carlo
vicedirettore

Editrice LA STAMPA S.p.A.
Giovanni Agnelli
Amministratore Delegato e Direttore Generale
Marco Benedetto
Consiglieri Vittorino Chiusano
Luca Cordero di Montezemolo
Umberto Cuttica
Giovanni Giovannini
Carlo Masseroni
Francesco Paolo Mattioli
Sindaci Alfonso Ferrero (presid.)
Luigi Gemartini
Giovanni Peradotto

Stabilimento tipografico: Edit. La Stampa S.p.A. - Via Marenco, 32 - 10126 Torino

© 1982 Edit. LA STAMPA S.p.A.

CERTIFICATO N. 387 DEL 23-12-1961

Temperatura a Torino, ore 8 +9

Al nord e sulle regioni centrali tirreniche e sulla Campania nuvolosità variabile. Sulle regioni centrali e meridionali nuvolosità variabile con brevi piogge e isolati temporali. TEMPERATURE in diminuzione. VENTI: deboli con rinforzi sulle estreme regioni meridionali. Mossi i mari meridionali, poco mossi i restanti mari.

In provincia (ore 8)

	+ 7
Alessandria	+10
Asti	+ 9
Cuneo	+ 8
	+ 8
Vercelli	+10
	+ 8
Genova	+10
Imperia	+13
Savona	+13

massima (ieri) +17
minima (ieri) + 8

all'estero

Londra	+ 7	+15
Mosca	+ 2	+10
New York	+ 7	+14
Parigi	+12	+17
Tokyo	+10	+19

In Italia

Bolzano	+ 2	+17
Verona	+ 8	+18
Milano	+ 8	+18
Firenze	+11	+20
Bologna	+10	+18
	+11	+22
Napoli	+10	20
Reggio C	+13	+23
	+16	+20

Aveva l'harem nel furgone la moglie a casa: tre anni

BARI — E' stato condannato a tre anni e sei mesi di reclusione (un anno condonato) Pietro Il Grande, di 44 anni, di Bari, venditore ambulante.

Il Grande è stato arrestato nel corso per aver tenuto segregate prima in un magazzino, poi in un furgone, chiuso a chiave dall'esterno, alcuni anni, in precarie condizioni igieniche e fisiche, due donne, Caterina De Cosmo, che ha attualmente 24 anni, ed Elisa Genchi, di 27.

Pietro Il Grande nel '73 indotto Caterina De Cosmo allontanarsi casa a vivere in un deposito di sua proprietà, promettendole il matrimonio, fosse sposato e padre tre figli. Nell'80 persuase anche Elisa Genchi a seguirlo la stessa promessa.

Qualche mese dopo l'arrivo di Elisa Genchi nel luogo in cui viveva Caterina De Cosmo, Pietro Il Grande vendette il deposito. allora entrambe le donne vissero in un furgone parcheggiato volta in volta in varie di Bari, dove di tanto in tanto andava trovarle portando loro viveri ed abiti. Nel giugno '80 infine, essendo divenuta difficile la convivenza, lasciò tornare a casa Caterina Cosmo, suggerendole una storia da raccontare per giustificare la assenza da casa per otto anni. Su pressione degli inquirenti, insospettiti dall'analogia delle «fughe», Caterina De Cosmo si decise a denunciare l'uomo solo nel marzo favorendo, con la cattura di Pietro Grande, il ritrovamento di Elisa Genchi, ancora rinchiusa nel furgone.

QUESTE SONO 2 AUTOMOBILI.

Guardate da vicino la nuova A112, e vi accorgerete che non è un'automobile sola. Sono due automobili, due anime, due personalità diverse che però stanno molto bene insieme quando viaggiano in A112, e ancora meglio oggi nella nuova A112.

L'anima giovane [redacted] briosa della A112 ha virtù molto concrete. Un motore brillante, addirittura aggressivo nell'Abarth; una meccanica affidabilissima; una qualità costruttiva superiore; un divertimento e una facilità di guida divenuti proverbiali.

E ancora l'accensione elettronica, la 5ª marcia di serie su tre modelli; consumi ridotti, ridottissimi sulla Junior. La A112 racchiude tutte queste virtù in poco più di tre metri di lunghezza. Per questo è sempre a suo agio in città, nel parcheggio, in campagna, sulle strade di montagna anche innevate.

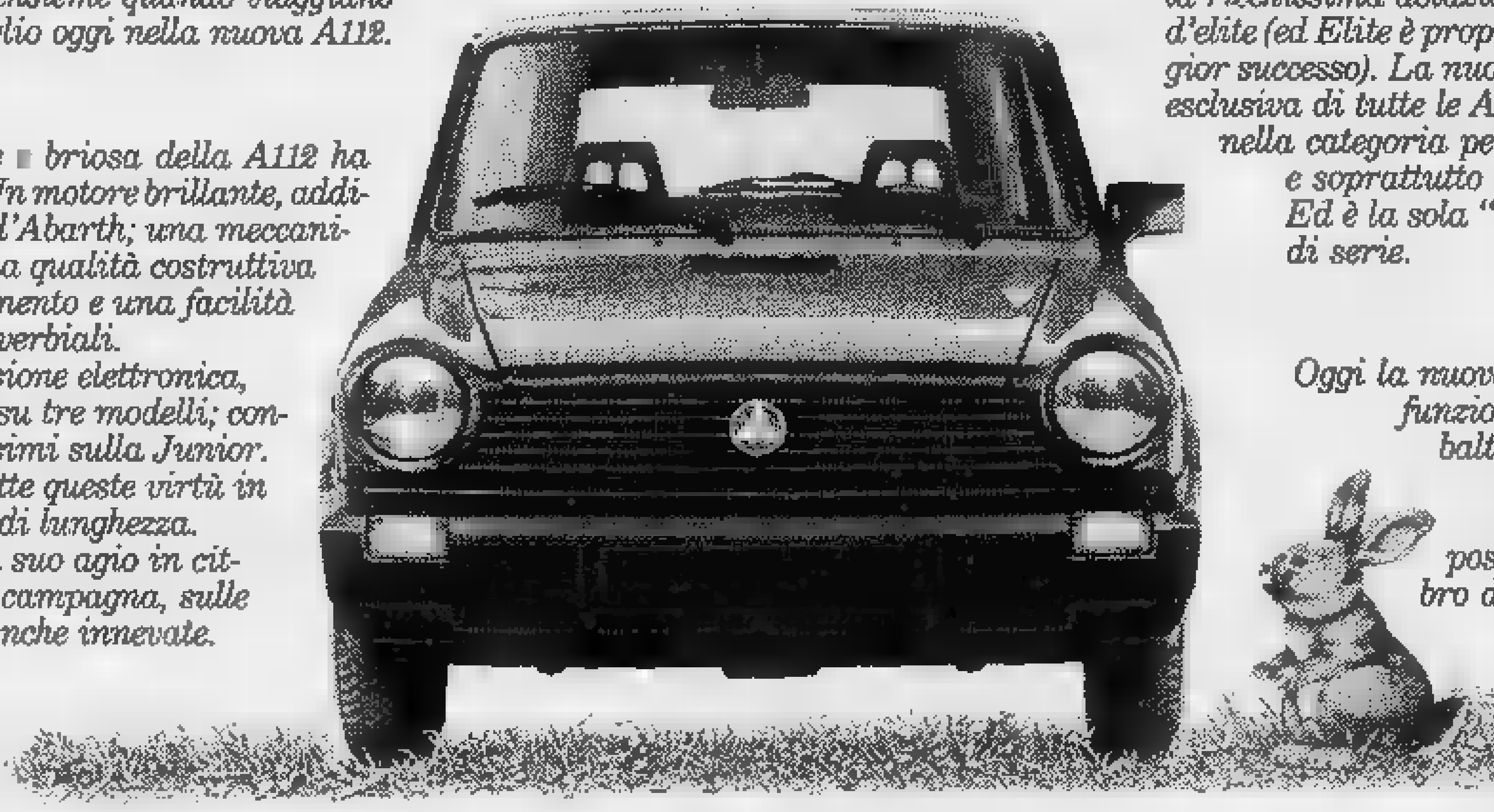

Ma la A112 è l'unica piccola auto perfettamente a suo agio anche quando è d'obbligo l'abito da sera. E questa è la sua seconda anima. L'anima di una vettura che [redacted] l'eleganza e un certo stile di vita. La sua linea inconfondibile, la sua spiccata personalità, la raffinatezza con cui [redacted] curato il particolare e la ricchissima dotazione di serie [redacted] fanno un'auto d'elite (ed Elite è proprio una delle versioni di maggior successo). La nuovissima versione LX è la più esclusiva di tutte le A112. I suoi interni sono unici nella categoria per stile, livello delle rifiniture e soprattutto scelta dei tessuti.
Ed è la sola "900" ad avere i vetri elettrici di serie.

Oggi la nuova A112 è anche più comoda e funzionale, grazie al sistema di ribaltamento-scorrimento dei sedili anteriori, su tre versioni, che facilita l'accesso ai posti posteriori. E alla chiusura [redacted] libro dello schienale posteriore.
Insomma la A112 è sempre più lontana dalle sue concorrenti in tutti gli aspetti che la rendono un'auto unica.
Anzi, due auto uniche.

NUOVA A112.

Le nuove A112 Junior, Elite, LX, Abarth, ti aspettano [redacted] Concessionari Lancia.

La A112 si può acquistare anche con comode rateazioni SAVA fino a 3[redacted] mesi.

ECONOMICI

19 Vendita [redacted]oggi

[redacted] Galileo Ferraris via S. Quintino inte[redacted] piano totali 10 mansarde acqua luce gas [redacted] blocco o singolo cadauna 12 milioni. Au[redacted] 596.607 - 597.774.

CORSO Galileo Ferraris libe[redacted] attico signorile salone 3 [redacted] biservizi terrazzo volendo mutuo fondiario. Centro Immobiliare 696 3174 - 696.6415

CORSO Grosseto [redacted] signorile piano alto ampio saloncino [redacted] tinello cucinino servizi. Elite Case 505 538

CORSO Grosseto libero ristrutturato sogg[redacted]no 2 camere cucinotta ottima posizione L. 59 milioni tel. 516 228.

[redacted] Lombardia 156 stabile recente camera tinello cucinino bagno [redacted] tenuto [redacted] milioni affare Torino 2000 [redacted] 540.948.

CORSO Marconi via Bellfiore 8 c[redacted] recentis[redacted] pregiate caratteristiche disponiamo di uffici 1-2-3 camere [redacted] box auto. Fiduciaria Immobiliare 556.956

CORSO Marconi [redacted] d'epoca vendo libero ogni comfort 5 [redacted] cucina servizi 68 milioni e mutuo. Tel. 584 675.

[redacted] Moncalieri in palazzina recente occupati abbinabili [redacted] alloggi [redacted] camere tinello cucinino bagno insieme [redacted] volendo mansarda. Tel. 533.429

CORSO Montecucco libero recentissimo saloncino 2 camere cucina servizi box piano [redacted]. Telefonare 548.153 - [redacted]

[redacted] Montecucco appartamento [redacted] 122 signorile piano alto d'angolo ingresso salone sala pranzo cu[redacted] bagno spogliatoio ripostiglio tel. 985.2893

CORSO Montevecchio via [redacted] libero fine [redacted] prestigioso saloncino 3 camere cucina biser[redacted] Tel 548 153 - 516.229

[redacted] P. Oddone adiacenze frazioniamo alloggi liberi occupati muri negozio da 20 mi[redacted]. Grimaldi 596 262

CORSO Peschiera libero all'ato [redacted]mo in casa [redacted] camere cu[redacted] ottimo [redacted] 758 [redacted] Lumica [redacted]

CORSO [redacted]ello libero recente soggiorno camera cucina servizi termo ascensore ristrutturato tel. 548 153 - 516.220.

CORSO Regina (sottopasso) in [redacted] decoroso recente alloggio luminoso [redacted] camere tinello servizi vendesi Tel 544.568.

CORSO Sebastopoli vendesi [redacted] abitazione o ufficio 3 camere cucina ampie bagno riscaldamento Elite [redacted]505.538

CORSO Sebastopoli [redacted]. Siracusa p. 5° saloncino 2 [redacted] cucina servizi posto auto vuoto 90 milioni. [redacted] 596.607 - 597.774.

CORSO Siracusa libero signorile 3 camere soggiorno cucinotta ingresso doppi servizi ripostiglio cantina box grande terrazzo [redacted] facilitazioni Orieb Immobiliare [redacted] Tel 540.220.

CORSO Siracusa occupato signorile 3 camere cucina servizi mutuo fondiario di 30 milioni 16% Nordimmobili 740.270

CORSO SOMMEILLER
libero soggiorno [redacted] camere cucinotta [redacted] anche uso ufficio L. 97 milioni Grimaldi 505.917 sabato aperto

[redacted] Stati Uniti via Morosini libero recente soggiorno 2 camere cucina servizi piano alto Tel 516.229

CORSO Stati Uniti adiacente libero in [redacted]bile ristrutturato soggiorno [redacted] camere cucina [redacted]vizi. Centro Immobiliare 548 153.

CORSO Svizzera via Medici libero ristruttura[redacted] miniappartamento parzialmente soppalcato bagno 30 milioni Tel 539.962.

[redacted] Svizzera libero signorile salone 4 ca[redacted] cucina biservizi divisibile prezzo interessante Tel 548.153.

CORSO Svizzera adiacente [redacted] in palazzi[redacted] signorile [redacted] giardino condominiale salone 3 camere cucina biservizi [redacted]tro immobiliare 696.3174

[redacted] Tassoni libero recente signorile saloncino 2 [redacted] cucina biservizi terrazzo cantina box. Tel. 585.801 Crimea.

CORSO Tassoni [redacted] ospedale [redacted]. Vittoria libero signorile saloncino 2 camere cucina biservizi box. Tel. 585 801 Crimea

CORSO Tassoni libero subito signorile ingre[redacted] cucina bagno 39 milioni sufficienti 19 milioni. Sefim 473.0118.

CORSO Toscana libero 2 letto [redacted] pranzo cucinotto servizio hall ripostiglio 2 [redacted] cantina 145 milioni Tel. [redacted]

[redacted] Traiano (presa) libero recente [redacted] signorile piano 6° saloncino 2 camere tinello cucinino biservizi. Tel 585.801 Crimea.

CORSO Traiano (adiacenze) ampio [redacted] 2 camere cucina servizi [redacted] milioni occupato affare. Grimaldi 505.464.

CORSO TRAIANO
alloggio al 9° piano panoramico 2 camere tinello [redacted]no[redacted] 80 [redacted] calpestabili vendiamo 53 milioni 500 mila Tel. 533.025.

CORSO [redacted]ANO
alloggio al 1° piano adatto anche ad ufficio 2 [redacted]re tinello cucinotto [redacted] calpestabili vendiamo [redacted] milioni 500 mila. Tel. [redacted]

CORSO TRAIANO
vicinanze camera [redacted] servizi [redacted] L. 13 milioni 500 mila. Tel. 343.771.

CORSO [redacted]
alloggi a piano rialzato ottimi [redacted] ufficio 2 [redacted]mere tinello cucinino 77 mq calpestabili vendiamo 49 milioni Tel. 533.025.

[redacted] Trapani angolo [redacted] Peschiera libe[redacted] piano alto [redacted] cucina abitabile servizi mq 75 ogni comfort. Tel. 505.922

CORSO Trapani (adiacente) libero camera tinello [redacted] 37 milioni [redacted] mila ottimo investimento tel. 380 231 Guell

CORSO Turati libero signorile [redacted] 2 camere tinell[redacted] cucinotta servizi termo [redacted]sore volendo box Sam [redacted].447 1238

CORSO [redacted] Sovietica via Nichelino [redacted] signorile saloncino 2 [redacted] tinello cucinino biservizi 9° p. 86 milioni Nordimmobili 749.5000.

CORSO [redacted]. Sovietica adiacente alloggio libe[redacted] cucinino tinello 2 [redacted]re servizi cantina G.R vende. Tel. [redacted] 52.210

CORSO [redacted] Sovietica 445 alloggio libero mq 90 più terrazzo L. 72 milioni pagamento [redacted] volato. Tel. 384.481

CORSO V[redacted] libero camera [redacted] cucin[redacted] bagno [redacted] affare [redacted] milioni dilazionabili. Tel 748.723

CORSO Vercelli libero camera [redacted] bagno [redacted] affare 35 milioni dilazionabili Telefonare 748.723

CORSO Vittorio v. M. Cristina p. 2° uffici me[redacted] 305 [redacted] servizi, vuoti 265 milioni più mutuo 50 milioni. Aurla 596.607 [redacted].

CRISTIANA [redacted] Salvemini bellissimo salone 3 [redacted] 2 servizi box [redacted] L. 180 milioni tel 953.2293.

CROCETTA alloggio libero mq 90 circa 2 [redacted]mere cucina ingresso termo bagno cantina piano 1° vendesi Tel. 531.737.

CROCETTA appartamenti liberi [redacted] occupati stessa casa 2 camere cucina servizio. Centro Immobiliare 548 153 - 516.229

[redacted] corso Rosselli libero spazioso 2 camere cucina servizi termo ascensore 2° piano L. [redacted] milioni Mediocasa 335.9070.

CROCETTA libero soggiorno 2 [redacted] cuc[redacted] servizi [redacted] anche [redacted] ufficio centro vendite immobiliari [redacted].383.570.

CROCETTA libero corso Duca Abruzzi ampio 2 camere cucina bagno anche uso ufficio L. 84 mi[redacted]i e mutuo. [redacted].

[redacted]
libero subito 2 camere cucinotta bagno Facilitazioni. Tel Ga[redacted] s.a.s. 537.802.

CROCETTA libero via Amerigo Vespucci saloncino [redacted] camere cucina ingresso bagno 120 [redacted] 900 mila. Uno 547 626

CROCETTA libero ingresso 2 [redacted] tinello angolo cottura servizi termo centrale pagamento facilitato Sam tel. 445.460.

CROCETTA signorili appartamenti liberi stessa casa mq 140, 170, 200, 240, 320 vendonsi. Green [redacted]use, 501 [redacted] - 501.258.

CROCETTA signorile [redacted] giardino condominiale salone 2 camere cucina servizi ampie [redacted] Tel. [redacted] - 650.7764.

[redacted] signorile con giardino condominiale salone 2 camere cucina servizi ampie dilazioni. Tel. 650.7063 650.7764.

CROCETTA vende a privato pied-à-terre libero ed [redacted]. Telefonare 831.915.

CROCETTA vendesi libero signorile piano alto salone 3 camere cucina biservizi bi-ingressi Elite Case 505.538

CROCETTA via M. Polo libero 2 camere cuci[redacted] bagno ingresso mansarda [redacted] milioni Tel 640.5834 Saip.

CROCETTA via C. Colombo libero signorile ampio ingresso salone 3 camere cameretta cucina biservizi box auto. Finci [redacted].

CROCETTA via Vespucci angolo [redacted] vendesi camera li[redacted] 2° piano in [redacted]sa d'epoca signorile 545.626.

CROCETTA via [redacted] ingresso 7 camere [redacted] bagno 1[redacted] mq termo [redacted] milioni più 20 milioni [redacted] Tecnokasa 545.662

CUORGNE' [redacted] casetta libera 3 [redacted] bagno cantina [redacted] milioni più mutuo vendesi. Tel. 0125 424.955.

DAVIDIMMOBILIARE [redacted] libero in palazzi[redacted] via Servais salone 3 camere cucina biservizi posto auto dilazioni Tel. 779.012

DAVIDIMMOBILIARE [redacted] libero Barriera Mil[redacted] salone camera tinello [redacted] mansarda comunicante [redacted] camere e servizi. Tel. 779.012.

EDILCASE B vende via Denina 2 (zona Giardini Reali) alloggio 2 camere cucina bagno L. 38 milioni 500 mila. [redacted] 548.154.

EDILCASE [redacted] Garibaldi (immediate vicinanze piazza Castello) elegante appartamento [redacted] completamente ristrutturato in casa signorile: [redacted], 2 camere, cucina, [redacted]. [redacted] auto. Dilazioni [redacted]mento, mutuo fondiario. Tel [redacted].154

EDILCASE D vende [redacted] Zumaglia [redacted] (piazza Rivoli) alloggi 2-3 camere cucina bagno. Prezzi interessanti da L. [redacted] milioni dilazionabili. Tel 548.154.

EDILCASE E vende [redacted]rso Montecucco [redacted] appartamento signorile: salone 3 [redacted] cucina biservizi box auto. Prezzo interessante, dilazioni. Tel 548 [redacted].

EDILCASE F vende [redacted] San Salvario (via Tesauro 6) spazioso alloggio 3 [redacted]na servizi L. [redacted] milioni dilazionabili Tel. 548 154.

[redacted] H vende corso Rosselli 158 [redacted]zioso appartamento 4 camere [redacted] bagno, Prezzo interessante. Tel 548.154.

EDILFIN libera collina torinese casa completa[redacted] nattata 8 vani 2 servizi giardino frutteto dilazioni Tel 506.644/5.

[redacted] Nichelino v. Torino indipendente saloncino [redacted] cucina bagno termo 65 milioni. 506.644/5 - 605.3935

[redacted] vende Moncalieri 3 camere cucina [redacted] cantina occupato 28 milioni dilazionabili. Tel 506.644 - 506.645 - 605.3935.

EDILFIN vende libero centro Bruino saloncino 2 camere cucina doppi [redacted] giardino mutuo e dilazioni. Tel. [redacted] 644/5.

EDILFIN vende libero corso Traiano saloncino [redacted] ca[redacted] tinello cucinino box auto, mutuo e [redacted] Tel. 506 644 - 506.645.

EDILRESIDENCE vende [redacted]cento Italia 61 locato 2 camere [redacted] bagno box. Dilazioni. [redacted]. 650.6539 - 650.[redacted].

ELETTROCASA
CAVALLERA
ARREDAMENTI
PUNTO VENDITA
C.so Francia 185-195 COLLEGNO Tel. 784.766 780.3049
VISITATECI

ELITE CASE D 505.538 [redacted] libero subito Crocetta piano alto [redacted] saloncino 2 [redacted]re tinello cucinino bagno ter[redacted] volendo box [redacted]lo facilitazioni.

ELITE CASE F 505.538 vende liberi Nichelino [redacted] casa 1-2 camere tinello [redacted] cucina bagno [redacted] ascensore box auto.

ELITE CASE G 505.538 vende precollina libero ristrutturato angolare saloncino 2 camere cucina [redacted].

EUROCASE A 513.748 [redacted] Barriera Milano due camere cucina servizi ristrutturato completamente a nuovo [redacted] milioni dilazionabili.

EUROCASE A 547.470 libero Lingotto due camere tinello cucinino servizi termo ascensore recente, 70 milioni dila[redacted].

EUROCASE B 513.725 libero Barriera Milano [redacted] tinello cucinino servizi, [redacted] e mutuo dilazioni.

EUROCASE B 547.470 libero corso Palermo camera tinello cucinino servizi 39 milioni sufficienti [redacted] milioni [redacted].

EUROCASE C 513.748 libero e [redacted]. Rita (via Gorizia) ste[redacted] stabile 1/2 [redacted] tinello cucinino servizi. Facilitazioni.

EUROCASE C 513.725 libero piazza Pitagora camera tinello cucinino servizi recente casa signorile. Facilitazioni pagamento.

EUROCASE D 513.748 libero piazza Santa Rita due camere cucina servizi ristrutturato a nuovo spazioso. Pagamento facilitato.

EUROCASE [redacted] 547.470 [redacted] Madonna Campagna camer[redacted] tinello cucinino servizi box [redacted] alto casa nuova

EUROCASE E 513.725 libero c. Venezia spazioso 2 camere tinello cucinino servizi piano alto termoascensore pagame[redacted].

EUROCASE E 547.470 libero piazza Rebaudengo soggiorno due camere cucina biservi[redacted] milioni dilazionabili, posto auto.

[redacted]ASE F [redacted] zona Lucento rimesso a [redacted] tinello servizi [redacted] milioni sufficienti 15 milioni [redacted].

[redacted] F [redacted] libero [redacted] Francia (v. Rubiana) 2 camere tinello cucinino 2 bal[redacted] termoascensore spazioso facilitazioni

EUROCASE G [redacted] libero c. Svizzera [redacted]mera tinello cucinino piano alto termoascensore spazioso facilitazioni pagamento.

EUROCASE [redacted] 546.748 libero via Carlo Del Prete due camere tinello cucinotta balcone verandato posto auto [redacted] milioni dilazionabili.

EUROCASE [redacted] 531.003 libero B. Vittoria camera tinello cucinino piano alto termoascensore spazioso facilitazioni.

EUROCASE H 545.642 libero S. Paolo [redacted]ra [redacted]zi balcone cantina 6° [redacted] termoascensore 35 milioni dilazionabili

EUROCASE I 531.003 libero via Michele Coppino (B. Vittoria) 3 camere cucina abitabile 3° piano spaziosissimo facilitazioni

EUROCASE L 545.642 libero [redacted]. Vittoria ca[redacted]era tinello cucinino servizi [redacted] alto termo [redacted] 44 milioni dilazionabili.

EUROCASE M 546.748 libero precollina corso Casale salone due camere tinello cucinino due servizi casa nuova in palazzina di due piani signorile con [redacted] lendo box.

[redacted]O[redacted] libero al[redacted] via Vanchiglia salone 3 camere cucina 2 servizi [redacted] terrazzi termoascensore cantina.

EUROEDILE vende a Cascine Vica libero piano alto recentissimo alloggio 2 camere tinello cucinino bagno [redacted].746 [redacted].

EUROEDILE vende v. Lessona alloggio com[redacted] di 3 camere cucinotta bagno 6° p. no ascensore a L. 37 milioni Tel. 746.096

EX VIBERTI
in stabile recente signorile liberi [redacted] 2 camere cucina e tinello biservizi piani alti tel. 585.801 Crimea

EXPOCASE
A Crocetta libero attico salone soggiorno [redacted] tinello cucinotto [redacted] ingressi terrazzo mq 100 box auto. Tel. 505.208

[redacted]
[redacted] Crocetta [redacted] Turati [redacted] signorile [redacted]loncino due camere cucina servizi [redacted] cantina piano alto L. 135 milioni. Tel. [redacted] - 504 263.

EXPOCASE B Crocetta libero [redacted] Pigafetta 2 camere cucina abitabile servizi ing[redacted] mq 70 L. [redacted]. Tel. 505.208 - 504.263.

EXPOCASE B libero c. [redacted]i soggiorno 2 camere tinello cucinino servizi ingresso mq 120 volendo box tel. [redacted].

EXPOCASE C libero corso [redacted]eri soggiorno [redacted] camere tinello cucinino servizi in[redacted] mq 120 volendo box. [redacted] 505.208

EXPOCASE C libero [redacted] Nizza salone 3 [redacted] cucina abitabile servizi ingresso cantina mq 140 L. 132 milioni tel. 504.263.

EXPOCASE corso Sebastopoli libero [redacted] salone [redacted] camere tinello [redacted] bi[redacted] biingressi mq 170 Tel. [redacted].208.

EXPOCASE D libero c. Salvemini saloncino 2 [redacted]re cucina biservizi ingresso L. 120 [redacted]lioni volendo box tel. 504.263.

EXPOCASE liberi [redacted]azza Adriano ristrutturati mono e bilocali [redacted] angolo cottura stessa casa da L. 23 milioni. Tel 504.263

EXPOCASE libero [redacted] Palermo 2 camere cucina abitabile servizi [redacted] casa [redacted] ca L. 41 milioni. Tel 505.208 - 504.263.

EXPOCASE libero corso U. Sovietica signorile camera tinello cucinino servizi ingresso termo ascensore L. 42 milioni. Tel. 505.208.

EXPOCASE liberi via Mazzini casa ristrutturata da 1 a 3 camere cucina servizi [redacted] ascensore da L. 30 milioni Tel. 505 208.

EXPOCASE S. Rita libero saloncino camera tinello cucinino [redacted]vizi ingresso [redacted] mq 90 L. 88 milioni, tel. 505.208.

FAILLA & BERTINETTO 741.2874 Pozzo Strada via Adamello termocentrale camera tinello cucinino bagno 30 milioni

FAILLA & BERTINETTO 741.[redacted] libero [redacted]zza Chiaves Parella ingresso [redacted] cucina bagno. Affare 29 milioni

FAILLA & [redacted]ETTO 741.2874 libero c. [redacted]. Oddone 3 camere cucina bagno [redacted] termoascensore 79 milioni.

FAILLA & [redacted] 741.2874 libero via Genova c. Spezia rimesso a [redacted] camera [redacted] bagno, [redacted] milioni

FAILLA & Bertinetto 741.2[redacted] libero in via Priocca rimesso a nuovo mq 115 saloncino 2 camere cucina bagno termocentrale

FAILLA & Bertinetto 741.2874 [redacted] via [redacted] Massimo - via Po mq 115 saloncino 2 camere cucina bagno 3 balconi 87 milioni.

FAILLA & Bertinetto 741.2874 [redacted]cenze corso Tassoni piano alto termoascensore 3 camere cucina bagno 90 milioni

[redacted] & [redacted] 741.2874 [redacted] adiacenze piazza Adriano, sa[redacted] 2 camere cucina doppi servizi 110 milioni.

[redacted] bifamiliare 1000 [redacted] stupenda posizione unica in zona più [redacted] mq [redacted] dilazioni o permute parziali [redacted].900.

FIMINTER [redacted] libero [redacted] Umberto [redacted] signorile prestigioso appartamento [redacted] salone soggiorno 3 camere cucina biservizi biingressi adatto uso ufficio dilazioni. Tel. 696.7121.

FIMINTER Spa libero S. Paolo via Staffarda 2 camere tinello cucinino servizi L. 45 milioni [redacted]. 696.7121.

FIMINTER [redacted] Francia saloncino 2 camere tinello cucinino servizi ingresso L. 147 milioni. Tel. 696.7121.

[redacted] spa libero [redacted] corso Francia (via Bagetti) soggiorno 4 c[redacted] cucina biservizi ingresso. Tel. 696.7121.

FIMINTER spa libero [redacted] camera tinello angolo [redacted] servizi ingresso L. 35 milioni [redacted] Tel. [redacted].7121.

FIMINTER [redacted] adiacente Mercati Generali soggiorno 2 camere [redacted] servizi ingresso L. 60 milioni. Tel. 696.7121.

FIMINTER spa libero S. Paolo via Staffarda 2 [redacted] tinello cucinino servizi L. [redacted] milioni dilazioni. Tel. 696.7121

FIMINTER Spa libero centro [redacted] Mazzini in stabile d'epoca appartamento di salone 3 camere [redacted] servizi ingresso L. 142 milioni [redacted] mutuo dilazioni tel. 696.7121.

FIMINTER Spa libero [redacted] via [redacted] (ang. c.so Vittorio) appartamento [redacted] ristrutturare di soggiorno 4 camere cucina biservizi ingresso termoascensore L. 148 milioni mutuo tel. 696.7121

FIMINTER Spa libero adiacente corso Francia (via (Bagetti) signorile appartamento di soggiorno 3 camere cucina biser[redacted] ingresso L. 159 milioni dilazioni tel. 696.7121.

FIMINTER Spa libero corso Francia recente signorile appartamento di sal[redacted] 2 camere tinello cucinino [redacted] ingresso piano [redacted] L. 147 milioni facilitazioni tel. 696.7121.

FIMINTER Spa libero corso Grosseto appartamento di 2 camere tinello cucinino [redacted] ingresso adatto anche [redacted] ufficio L. 47 milioni dilazioni tel [redacted]

FIMINTER Spa libero [redacted]. Paolo [redacted] piazza Sabotino [redacted] miniappartamento di 2 [redacted] tinello cucinino [redacted] ingresso L. [redacted] milioni [redacted] tel. 696.7121.

FIMINTER Spa libero Gran Madre [redacted] palazzina prestigioso appartamento di salone [redacted] camera cucina [redacted] biingressi dilazioni tel. 696.7121.

[redacted] Spa [redacted] Regina Margherita appartamento occupato di soggiorno camera [redacted] servizio ingresso L. 28 milioni [redacted]. 696.7121.

[redacted] 2 spa libero Gran Madre in palazzina prestigioso appartamento di salone 4 camere cucina bi[redacted] biingressi dilazioni. Tel. 696.7121.

FINCI libero Mirafiori Sud, recente: 2 camere, tinello, cucinino, bagno, L. 65 milioni, per[redacted] alloggio occupato. Tel. 505.891.

FINCI libero Lingotto adiacente via [redacted] Buole spazioso 2 camere tinello cucinino servizi dilazioni. Tel. 505.891 - 503.318.

FISIM A liberi zona Crocetta in stabile signorile appartamenti da mq 75 a mq 330 adatti ad ogni esigenza abitativa e pro[redacted] permute [redacted]. 501 970 - 585.902

FISIM libero [redacted] Casale monocamera angolo cottura servizio 9 milioni [redacted] dilazionabili tel. 585.902 - 501.970.

(continua)

C'era una volta un campione: Rino Ferrario

«Ai miei tempi si picchiava però c'era maggior civiltà»

FERRARIO IN [illegible] IN [illegible] SFIDA [illegible] JUVE E INTER: ANGELILLO ESULTA, MATTREL E' [illegible] TUTO

PER «MONELLA» IL CALCIO DI UN TEMPO ERA MENO CATTIVO

Dicono che Sean Connery torni a rifare James Bond. Non poteva mancare, perché l'unico vero 007 è lui. I successori sono semplici fantocci caramellosi. Potenza dell'immagine [illegible] l'uomo, gli si appiccica addosso e non lo abbandona più, fa di un distinto signore inglese [illegible] agente segreto dai gusti impeccabili. Così, diventi quello che devi essere, la tua connotazione è immancabile, fatata e tanto irreale da essere certa come un dogma. Prendiamo Rino Ferrario. [illegible] passati vent'anni da quando giocava, eppure la sua sigla non sbiadi[illegible] e basta che oggi [illegible] parli di lui perché chiunque — a Tori[illegible] e altrove — esploda all'istante con [illegible] sola parola: «Mobilia».

Era Mobilia allora, sarà così sempre. Perché questo gigante, dalla falcata approssimativa e possente, coi gesti legnosi e possenti, era istintivamente personaggio ed eroe. Le [illegible] lotte, cruente e [illegible] esclusione di colpi, coinvolgevano l'avversario in un combattimento da giostra cavalleresca, da torneo medioevale, ma erano sempre gesti che sembravano mancare totalmente [illegible] brutalità, pur con quegli scenari e preparazioni rocamboleschi.

Sulla punta delle spade, sul taglio delle scuri, nelle lance spezzate non è mai apparso il sangue e questo significa qualcosa. «*Infatti* — dice adesso Ferrario — *io* [illegible] *sono mai stato espulso, mai squalificato. Mai il mio avversario ha dovuto lasciare il campo infortunato. Io* [illegible] *un duro, non cerco di nasconderlo,* [illegible] *conseguenza gli scontri* [illegible] *a volte spigolosi,* [illegible] *io cerca*[illegible] [illegible] *giocare sull'anticipo, la botta* [illegible] *si poteva escludere. Oggi* [illegible] *si può più giocare in* [illegible] *certo modo sull'anticipo: chi può anticipare Rossi, per esempio? Come tutte* [illegible] *altre cose, anche il calcio è cambiato*».

— In meglio o in peggio?

«*E' diverso. Diciamo che si torna all'antico, ci sono i corsi e ricorsi, insomma. Adesso si sta tornando al calcio spettacolo, al divertimento puro. E' quello che desidera* [illegible] *pubblico, questa gioia di calcio eliminerà la violenza.* [illegible] *ricordo* [illegible] *una partita al Comunale: Juve-Milan. Vinse il Milan per cinque a quattro. La gente aveva sfondato gli sbarramenti, si era seduta ai bordi del campo. Diecimila persone che erano* [illegible] *noi sull'erba del prato, separate dai giocatori appena da* [illegible] *paio* [illegible] *metri. Vinse* [illegible] *Milan sul nostro campo, il pubblico se* [illegible] *andò tranquillamente, senza drammi. Una bella lezione di civiltà: torneremo a questo clima, ne sono certo*».

— Una guerra alla violenza, da parte [illegible] uno [illegible] protagonisti più sanguigni del calcio di una volta...

«*L'ho già detto, io avevo un'altra immagine: spietato* [illegible] *l'avversario, ma sempre corretto, senza fargli male. Ed allora, i centravanti erano davvero fortissimi, basterebbe fare il nome di Nordahl, di Jeppson, Vinicio, Rasmundsen, Lorenzi, Frignani*».

— Il ricordo più bello, con tutti questi campioni?

«*Nel campionato vinto con la Juventus nel 1951, ho avuto autentiche battaglie con Nordahl. Lui era bravissimo, eccezionale, ma bisogna anche dire* [illegible] *poteva contare sulla collaborazione di Liedholm e Green. Era un trio col quale non si poteva scherzare*».

— Anche con lei, dalla sua parte, giocava gente con la quale [illegible] [illegible] poteva scherzare...

«*Certo. Prima ho avuto tre tipi glaciali, John Hansen, Karl Hansen e Praest. Erano ottimi professionisti, ma freddi di carattere* [illegible] *non soltanto perché venivano dal Nord. Poi ho avuto* [illegible] *gallese, un* [illegible] *che assimilò subito lo spirito di noi italiani: John Charles. E, naturalmente, il più grande giocatore che io abbia conosciuto: Omar Sivori. Inarrivabile, sommo*».

— Ci giocava anche Giampiero Boniperti...

«*Già. E' rimasto nel mondo del calcio, direi con un successo abbastanza notevole. Quando giocava, Boniperti* [illegible] *un perfezionista, un ragioniere del gol, sempre teso a migliorarsi, un uomo squadra* [illegible] *Di Stefano. A volte, mi lasciava il compito* [illegible] *comandare la difesa,* [illegible] *l'unico vero capitano era lui. Se posso dirlo, poteva anche ingannare avversari ed arbitri con quel viso* [illegible] *perenne fanciullo, ma era un duro: non si tirava indietro, non toglieva* [illegible] *piede. Gran campione* [illegible] *gran conoscitore di uomini e di calciatori*».

— Infatti, [illegible] ha preso alla Juventus [illegible] e Platini...

«*Anche loro, due grossi giocatori.* [illegible] *primo mi ricorda Karl Hansen, l'altro* [illegible] *olandese, Wilkes. Direi che* [illegible] *Juventus di oggi è una squadra dalle* [illegible] *possibilità, in grado* [illegible] *fare spettacolo* [illegible] *di divertire che sono i presupposti essenziali per la sopravvivenza del gioco del calcio*».

— Rimpianti, per il calcio d'allora?

«*Nessun rimpianto. Io non* [illegible] *più* [illegible] *ragazzino ma penso che un uomo rimanga giovane coi ricordi della giovinezza, finché ha audacia* [illegible] *coraggio...*»

— Sembra che parli Hemingway...

«*Parlo io. Non ho rimpianti perché tutto ciò che* [illegible] *stato ha avuto un valore immenso ma non può essere sopravvalutato. Nel mio lavoro attuale ho cercato* [illegible] *scordare quei tempi. Io faccio pubblicità, ma non ho mai cercato di imporre* [illegible] [illegible] *immagine, bensì quella dei prodotti che rappresento. Mobilia* [illegible] *chiuso, insomma*».

— Però dicono che allora guadagnavate molto meno rispetto ai campioni di oggi...

«*Davvero? Io so che guadagnavo* [illegible] *quinto rispetto* [illegible] *Sivori. Lui* [illegible] [illegible] *ingaggio che, rapportato al valore del denaro di oggi, può* [illegible] *valutato* [illegible] *quattrocento milioni. Saranno davvero tanti i calciatori che guadagnano una cifra del genere? Ma queste sono considerazioni oziose: quello che conta è l'aver vissuto quei tempi, col fuoco della giovinezza. E saperli gustare intatti anche adesso*».

Beppe Bracco

Ora le bocce diventano «indoor»

Il programma per i prossimi quattro mesi - Tra le gare più importanti le finali della Coppa Italia

BRAGAGLIA (57 ANNI), IL PIU' ANZIANO DEI GIOCATORI DI «A»

Con la «Coppa Spumante» di [illegible] [illegible] ad Asti, giocatasi sempre in bocciodromi coperti [illegible] la pioggia continua (non portata a termine anche per l'elevato numero di squadre partecipanti: 168), s'è ufficialmente chiusa la stagione agonistica all'aperto per i prossimi quattro mesi [illegible] bocce dive[illegible] «indoor» [illegible] proprio in questi giorni il Comitato Ubi piemontese ha presentato il programma delle gare che verranno disputate un po' dappertutto. Tra [illegible] [illegible] manifestazioni, di particolare rilievo sono [illegible] finali della «Coppa Italia» — per [illegible] A, la [illegible] e la [illegible] — che si disputa per la prima volta quest'anno.

Qui di seguito riportiamo le date dei tornei, le località [illegible] si effettuano e il tipo di gara con [illegible] formazioni consentite: da sottolineare, infine, che per tutte queste manifestazioni «ritornano» [illegible] medaglie d'oro come premio per i giocatori, dopo [illegible] «digiuno» di oltre due [illegible].

30-31 ottobre — Torrazzo Biellese (a [illegible] A-B-C); Viottese (a quadrette: B-B-B-C).

[illegible] ottobre — [illegible] Colombo (a terne: 32 B-C-C); Bertolla (a quadrette: 32 C-C-C-C).

6-7 novembre — Genova: finali di Coppa Italia per [illegible] C; Alba (a terne: A-C-C).

7 [illegible] — Bertolla (gara arbitri); Vallere (a terne: 32 C-C-C).

13-14 [illegible] — La Tola Chivasso (a quadrette: 16 A-B-C-C).

14 [illegible] — Cesare Colombo (a quadrette: 32 C-C-C-C); Ber[illegible] [illegible] quadrette: [illegible] B-B-C-C); Santenese (a quadrette: 32 C-C-C-C).

20-21 novembre — Bertolla: finali di Coppa Italia per la categoria B.

21 [illegible] — Vallere e [illegible] (a terne: 32 C-C-C); La Tola (a terne: 32 B-C-C); Cambianese (a terne: 32 C-C-C).

27-28 novembre — Asti: finali di Coppa Italia per la categoria A.

28 [illegible] — Cesare Colombo (a quadrette: 16 B-C-C-C); [illegible] (a [illegible] [illegible] B-C-C); Mappanese (a quadrette: 32 C-C-C-C); Testonese (a terne: 32 B-C-C).

4-5 dicembre — Castiglione T. (a quadrette: 16 A-B-B-C); Chierese [illegible] (a quadrette (16 B-C-C-C); Carcare (a quadrette: A-A-B-B).

5 [illegible] — Bertolla (a quadrette: 32 B-C-C-C); Salvi, Nichelino (a quadrette: 32 C-C-C-C).

8 dicembre — De Angeli (a [illegible]: 32 C-C-C); Nichelino (a quadrette: 16 A-B-C-C); La Tola (a quadrette: 32 B-C-C-C); Pecetto (a terne: 16 B-C-C).

11-12 dicembre — Ciriacese (a quadrette: 16 B-B-C-C); Torrazzo Biellese (a [illegible] A-C-Lei); Sommariva [illegible] (a quadrette: 8 A-B-C-C); Pia[illegible] (a terne: 16 B-C-C).

12 dicembre — Cesare Colombo (a terne: B-C-Lei); Reba Fonditori (13 ore per C-C-C-C); Castiglione T. (a terne: [illegible] B-C-C); Testonese (a terne: 32 C-C-C).

18-19 dicembre — [illegible] Tola (a quadrette: 16 B-B-C-C); Banchiere d'Ivrea (a quadrette: [illegible] A-A-B-C).

19 dicembre — Bertolla (a quadrette: 32-B-B-C-C); Nichelino (a [illegible]: 3 B-C-C); Chierese (a terne 32 C-C-C)

[illegible] **gennaio** — Cesare Colombo (a quadrette: 16 A-A-B-B); Santenese (a quadrette: 8 B-C-C-C).

[illegible] **gennaio** — Bertolla (a [illegible] [illegible] C-C-C); Nichelino (a quadrette: 32 B-B-C-C); Mappanese (a quadrette: 32-B-B-C-C); Castiglione T. (a terne: 32 B-C-Lei).

15-16 gennaio — Chierese (a quadrette: 16 A-A-C-C); La Novella Cuneo (a coppie: A-B).

[illegible] **gennaio** — [illegible] Fonditori (a quadrette: 32 C-C-C-C); Borgaretto, Vallere e Oli (a terne: 64 C-C-C); La Tola (a terne (32 C-C-C).

22-23 gennaio — Nichelino (a quadrette: 16 A-B-B-C); Ciriacese (a quadrette 16 A-B-B-C); Barbero Vinçon (a quadrette: 8 A-A-B-C).

23 gennaio — Cesare Colombo (a terne: 32 C-C-C); [illegible] (a terne: 32 B-C-C); Castiglione T. (a quadrette: 32 C-C-C-Lei); Cambiano (a quadrette: 16 C-C-C-C).

29-30 gennaio — Testonese (a quadrette: 8 A-B-C-C).

30 gennaio — Cesare Colombo (15 ore per 8 B-C-C-C); Bertolla (a terne: 32 C-C-C); Nichelino (a ter[illegible] ne: 16 C-C-C); Mappanese (a quadrette: [illegible] B-C-C-C); Chierese (15 [illegible] per 16 B-C-C-C).

5-6 [illegible] — Barbero Monti (a quadrette: 16 A-A-C-C).

6 febbraio — Bertolla (a terne: 32 B-B-C); Nichelino (a terne: 32 B-C-C); Castiglione T. (a quadrette: 32 C-C-C-C).

12-13 febbraio — Torrazzo Biellese (a [illegible] A-B-C)

13 febbraio — Cesare Colombo (a quadrette: 32 B-B-C-C); Barbero Monti (a quadrette: 32 C-C-C-C); Nichelino (a terne: 32 C-C-C); Ci[illegible] [illegible] (15 ore [illegible] 16 B-B-C). Castiglione T. (a quadrette: 32 B-C-C-Lei).

[illegible] **febbraio** — Nichelino (a quadrette: 16 A-B-B-C); Pianezza (a quadrette 8 A-B-B-C).

[illegible] Vallere, Oli (a quadrette 32 A-C-C-C), Richiardi (a quadrette C-C-C-C); Chierese (a terne: 32-B-C-Lei)

26-27 febbraio — Bertolla: nazionale di propaganda a quadrette.

27 [illegible] — Cesare Colombo (a coppie Allievi - Allievi); Reba Fonditori (a coppie Lei - Lei), Nichelino (a terne: 16 C-C-C); Ciriacese (a coppie: 32 C-C); La Tola (a terne: 16 C-C-C).

6 [illegible] — Cesare Colombo (a terne: C-C-Lei).

Ci [illegible] poi moltissimi [illegible] serali in contemporanea che dureranno per diverse settimane, perché disputati con gironi all'italiana fra tutte le squadre partecipanti.

Il lunedì si gareggia a: Pianezza, Chieri, Castiglione T., Ciriè, Barbero Monti Bosco, [illegible] Colombo, Barriera Venchiglia [illegible] Borgaretto, [illegible] Borgonuovo, Nichelino, Testona, Viottese, Castiglione T.

Il mercoledì a: Pianezza, Bertolla, Candiolo, Cambiano, Pecetto, Borgaretto.

Il giovedì a: Nichelino La Tola, Riv-Sit, Richiardi, Borgaro.

Il venerdì a: Reba Fonditori, [illegible]a, Riv-Sit, Brialgheto.

Juventus sfrattata tifosi preoccupati

Tra due anni dovrà lasciare il Combi e trasferirsi ■ Orbassano - «E' troppo lontano», dicono i supporters bianconeri

IL ■■■■■ DESTINATO AD ACCOGLIERE UN CENTRO SPORTIVO UNIVERSITARIO

La Juventus ■■■ sfrattata dal «Combi», suo abituale quartiere di allenamento. Non è che Boniperti si ■■■ dimenticato di pagare l'affitto ■ che il sindaco Novelli, noto tifoso granata, abbia voluto fare uno scherzo ■ «cugini» bianconeri. Più semplicemente il Comune ■ Torino, proprietario dell'area attigua all'Istituto dei «Poveri vecchi» (di cui una parte totalmente ristrutturata sarà sede di alcune facoltà universitarie) ha deciso di utilizzare lo spazio in altro modo. Dovrebbe infatti sorgere nella zona ■■ centro sportivo universitario, impianto di cui Torino ■■■■ e la cui acquisizione riempirebbe ovviamente di gioia i dirigenti del Cus.

Per questo il Comune ha deciso di non rinnovare alla Juventus la concessione che scade il 31 dicembre 1984. A quella data ■ Juventus dovrà andarsene e, anche se mancano due anni all'esecuzione dello sfratto, la società bianconera sta già pensando ad una diversa soluzione. Due anni di tempo possono far sorgere idee nuove, per ora non ipotizzabili, ma per il momento il rimedio previsto ■■ Boniperti ■ ■ trasferimento dei quartieri di allenamento della Juventus ad Orbassano, negli impianti sportivi della Sisport, già sperimentati ■ ■■ tempo dal Torino.

Tutto ciò comporterà una serie ■ inconvenienti notevoli per i bianconeri e soprattutto per i tifosi che abitualmente si trovano al «Combi» per assistere agli allenamenti quotidiani. I giocatori ora usufruiscono ■ certe comodità, ■■■ poter usare gli stessi spogliatoi della domenica ed ■■■ abbastanza vicini a casa, mentre la situazione sarà ovviamente diversa ■■ Orbassano. Ma soprattutto l'ambiente che si ■■ creato al «Combi», una specie ■ appuntamento fisso per i supertifosi della Juventus, non potrà essere certamente ricostruito negli impianti Sisport. Gli «habitués» non avranno certo la pazienza di sobbarcarsi una quarantina ■ chilometri tra andata ■ ritorno, magari dovendo sfidare anche la nebbia, per vedere i loro beniamini.

«E' ovvio — *dice Armando Impellizzeri,* ■■ *cliente fisso del «Combi»* — per noi sarà un vero e proprio handicap. Io abito vicino ■ Porta Nuova ■ vengo qui tutti i giorni, ■■ di sicuro non andrò fino ad Orbassano». *Anche Silvano Morando, un altro «abbonato» agli allenamenti juventini, è d'accordo:* «E' troppo lontano, come facciamo ad andare fin laggiù? ■ poi c'è la nebbia. Non capisco perché una squadra ■■■ la Juventus non possa creare ■■ centro sportivo tutto per sé, come hanno fatto il Milan, l'Inter ■■ altre. Se vogliono usare i campi della Sisport, potrebbero sfruttare gli impianti di via Guala, più comodi per loro ed anche per noi».

C'è anche chi pensa al lato romantico della situazione, invocando il rispetto di una tradizione ormai radicata negli anni: «Non bisogna dimenticare — *interviene Giovanni Actis* — che questo campo è ricco di tradizioni, che secondo me non continueranno ad Orbassano. Non credo che andrà tanta gente, a vederci i bianconeri».

Tra i tifosi insomma incomincia ■ serpeggiare un certo malcontento; si sentono un po' traditi dalla loro Juve anche se, ripetiamo, ci sono ancora due anni prima del distacco dal «Combi». I giocatori invece sembrano ■■■ preoccuparsi troppo, fors'anche perché è prematuro preoccuparsi oggi di quel che avverrà all'inizio del 1985. «Certo, il Combi era ■ massimo, come impianto — *dice Scirea* — ed anche come comodità, ma sicuramente ad Orbassano sarà ■ stesso. Magari è ■■ po' lontano e ci sarà il pericolo della nebbia, ■■ sono fattori marginali».

— *I tifosi però non verranno certamente fin là ■ vedervi.*

«Se ci ■■■ qui — *risponde* — ■■■ sicuro che ci ■■■■■ anche là». *Trapattoni, poi,* ■■■ *ci pensa neanche:* «Devono passare due anni — *dice* — quindi per ora il problema non me lo pongo nemmeno».

Indubbiamente sappiamo tutti di quanti slittamenti sia capace la pesante macchina burocratica italiana. Al momento opportuno potrebbe succedere qualcosa ■ far cambiare tutto. Ma per il momento lo sfratto dell Juventus dal «Combi», sia pure procrastinato nel tempo, ■ notizia, ■ cui i supertifosi si ■■■■ giustamente preoccupati.

Maurizio Pignata

TROPPI

■■■ NOSTRO INVIATO SPECIALE

ROMA — Era la sbiadita controfigura dell'Italia di Madrid quella che ieri sera ■■ rimediato ■■■ brutta figura all'Olimpico perdendo (zero-uno) con la modesta ma grintosa Svizzera che ■■■ ■■■■ mai vinto in trasferta con gli azzurri e ■■■ li batteva addirittura ■■ lontano 1954. La «festa mondiale» si è dunque risolta con un fiasco ■ le ovazioni che avevano salutato i «campeones» al loro ingresso in campo alla fine ■ sono trasformate in fischi ■ delusione. L'Italia, dunque, ricomincia da... zero.

Gli azzurri apparivano chiaramente deconcentrati. Pochi coloro che si battevano ■ tra questi c'era Paolo Rossi che al 21', nel coraggioso tentativo di incornare in tuffo ■■■ passaggio-gol ■ Graziani, si ■■■ prodotto uno stiramento alla capsula articolare della spalla destra (l'infortunio non è grave ma lo mette in dubbio per la trasferta di Avellino) e alla mezz'ora esatta aveva ceduto il posto ■■ Altobelli. L'uscita di Rossi e la sostituzione di Tardelli che ac■■■■■ il solito dolore sciatico con Dossena dopo l'intervallo avevano tolto due elementi molto importanti, ma l'Italia ■■■ «poco squadra», aveva in testa celebrazioni ■ campionato, proprio come temeva Bearzot alla vigilia.

Negli spogliatoi, il commissario tecnico, notando che Sordillo scherzava ■■■ i giornalisti (dopo che il presidente ■■■■ espresso il suo rammarico sia per la prova che per il risultato, auspicando che un bagno d'umiltà possa servire per l'immediato futuro e per il debutto europeo ■■■ la Cecoslovacchia), gli ha detto: ■■■ *congratulo con lei per l'allegria, io non lo sono affatto».*

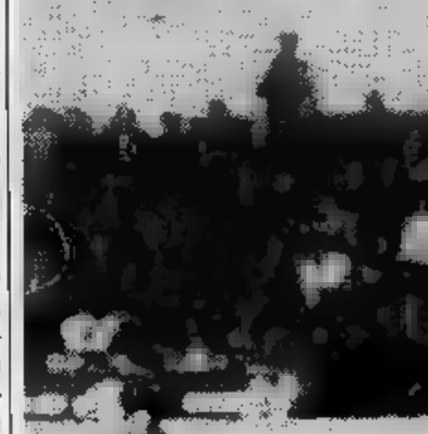

E ne aveva ben ragione. L'Italia era mancata di slancio atletico, ritrovando la voglia di combattere solo nel finale. Troppo tardi. «*Un ammonimento: fino all'86 anche ■ amichevoli*

Terraneo:

FIASCO AZZURRO

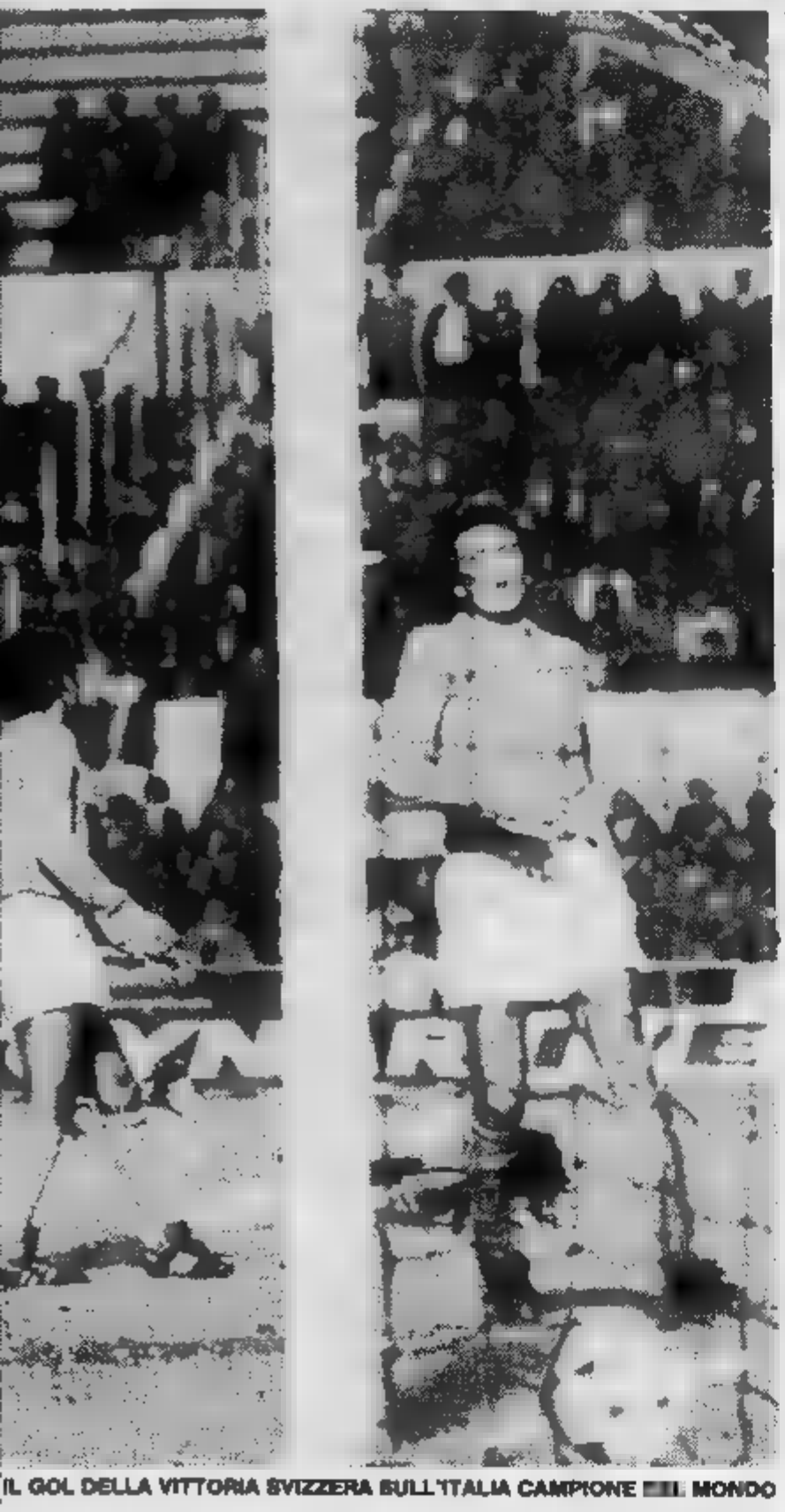

IL GOL DELLA VITTORIA SVIZZERA SULL'ITALIA CAMPIONE DEL MONDO

che può capitare una gara all'acqua di rose. Rossi? Una perdita importante, non determinante ai fini del risultato». Gli è stato chiesto se i «mundialisti» non hanno ancora smaltito le scorie della stressante fatica in terra iberica. Ha replicato: «*Alla luce del campionato non c'è stato un calo di forma. Anzi il presidente di grossa società mi ha ringraziato per avergli restituito elementi tonici*».

Forse si tratta di un problema mentale: faticano a ritrovare la rabbia e la determinazione che li avevano portati al trionfo a Madrid. Infatti i reparti erano sfilacciati, non si notava la solita compattezza e già nel primo tempo, per due volte, la Svizzera avava minacciato Zoff con Favre e Sulser. L'incerto Bordon aveva capitolato al 54' su tocco ravvicinato di Elsener e al 67' Gentile aveva procurato altro brivido, colpendo palo, per anticipare Sulser, della nostra porta.

Ci sembra superfluo analizzare la prova dei singoli. Il collettivo, ha sottolineato Sordillo, è mancato. «*Quel collettivo che era esploso a Barcellona e che viene scomposto dal rientro nei rispettivi club dove qualcuno è impiegato in ruolo diverso da quello occupato in Nazionale*», ha puntualizzato Sordillo alludendo a Marini e a Rossi. Però Sordillo invitava a drammatizzare, ricordando che anche dopo il quarto posto del in Argentina gli azzurri si esibirono nell'amichevole infrasettimanale di Bratislava incassando tre gol contro quella Cecoslovacchia che sarà la nostra prima avversaria.

Zoff si alle parole di Sordillo: «*E' andata male. S'è fatto il possibile dopo il gol per rimediare almeno un pareggio ma era ormai tardi. Non c'è motivo preoccupasione per l'avvenire*».

Di diverso parere invece Rossi quale, rammaricandosi per l'uscita anticipata per l'infortunio, ha rilevato che l'Italia mancava sprint, che non sentiva la partita. «*E' un campanello d'allarme*», ha aggiunto. Speriamo che l'allarme cessi presto.

Bruno Bernardi

Paolo Rossi ce la farà?

PAOLO ROSSI, NEL TENTATIVO DI SEGNARE UN GOL, E' INFORTUNATO ALL'ARTICOLAZIONE SPALLA DESTRA. DOPO MEZZ'ORA GIOCO E' STATO COSTRETTO (SOSTITUITO DA ALTOBELLI). OGGI VERRA' SOTTOPOSTO ANCHE AD ACCERTAMENTI DIOGRAFICI. NON DOVREBBE TRATTARSI DI INFORTUNIO LA PRESENZA DOMENICA AD E' DUBBIA

vremmo fatto sciopero

«Senza un accordo, la serie A si sarebbe fermata»

Il calcio non si ferma neppure questa volta. Lega e Associazione calciatori si sono messe al tavolo della trattativa ed hanno trovato un temporaneo accordo, cosìanche domenica prossima l'italiano avrà la sua bella razione di emozioni, di rabbia e di gioia. Logico che finisse così, non perché la presa di posizione dei giocatori fosse cosa seria, perché era ipotizzabile il raggiungimento di una intesa con soddisfazione di tutti.

Terraneo, membro del consiglio direttivo dell'Aic (ma non chiamatelo sindacalista perché si arrabbia), in proposito non aveva dubbi: «*Tra persone di buon senso* — spiega — *si trova sempre l'accordo. Al di là di certi personalismi è mai giusto arrivare ad rottura totale. Io speravo che finisse così. Piuttosto voglio sottolineare come la vicenda sia stata strumentalizzata, gettando impopolarità su tutti noi a causa della scarsa chiarezza che aleggiava sulla vertenza. Meno male che si creati i presupposti per accordo positivo per le due parti*».

Né vinti né vincitori quindi.

«*Diciamo match pari* — spiega Terraneo — *perché quando si trova un accordo non ci sconfitti né vincenti. Ora bisognerà andare avanti di comune accordo per trovare una soluzione definitiva di ogni problema. La gente deve comunque ricordare che non siamo di fronte ad trattativa sindacale in senso stretto perché i calciatori sono lavoratori come gli altri. In campo i problemi sindacali contano poco*».

In questa settimana difficile avete sentito vicini i colleghi, tutti hanno capito i motivi dell'agitazione?

«*Purtroppo qualcuno se ne frega, tranne poi fare il diavolo quattro quando viene attaccato sul piano personale. Ho parlato nei giorni scorsi con un ex compagno e mi ha detto che lui era all'oscuro di tutto. Cose da pazzi*».

Per tv siete stati attaccati dai tifosi. La gente non ha capito o non ha voluto capire ragioni della vostra protesta.

«*La situazione stata complicata da questo alone di mistero che ha circondato la vertenza. Invece le nostre sono richieste normali e ragionevoli. Nessuno sa, ad esempio, che il calciatore è un lavoratore autonomo ma dipendente e che deve preoccuparsi di quello che accadrà a fine carriera*».

Quindi, per tutelare i vostri interessi eravate fermamente decisi ad arrivare allo sciopero l'incontro di martedì fosse fallito?

«*Certamente sì, anche tutti speravamo di non dover arrivare tanto*».

E adesso quali le prospettive, come si procederà?

«*Verrà formata una commissione di studio che tuteli gli interessi delle parti*».

La chiara disamina di Terraneo trova d'accordo Roberto Galbiati, giocatore sensibile, attento osservatore dei problemi della categoria. Dice il «libero» granata: «*Le posizioni estremistiche nulla, un dialogo costruttivo invece si può fare molto. La Lega d'altra parte non poteva "rompere" l'Associazione calciatori per rischiare l'impopolarità. Meglio che sia finita così, per tutti*».

Fabio Vergnano

Minchillo cerca il passaporto per il «mondiale»

Stasera contro Benes (tv alle 22,30)

Luigi Minchillo è l'unico [illegible] per cento (Gimenez e La Rocca [illegible] contano, perché uno ha [illegible] ottenuto la [illegible] nazionalità e l'altro l'aspetta ancora) che figuri nelle classifiche mondiali [illegible]; occupando il quinto posto tra i medi junior. Si [illegible] meritato questa [illegible] zione [illegible] volte (due [illegible] quasi all'estero) la [illegible] strappata quindici mesi fa al [illegible] Acariès, ma anche [illegible] in America a [illegible] i pugni [illegible] Duran, [illegible] lo sconfisse soltanto ai punti.

E' un momento felice, insomma, per il pugliese residente a Pesaro, [illegible] di confermarlo stasera, sul ring amico [illegible] San Severo [illegible] Foggia, respingendo l'assalto [illegible] «guardia destra» jugoslavo Marijan Benes: [illegible] vittoria che potrebbe addirittura propiziargli una sfida, [illegible] «di- [illegible] finanziariamente allettante, col campione [illegible] mondo Davey Moore.

Il match in Puglia, che sarà [illegible] in [illegible] sulla [illegible] Due nel corso di «Sportsetta», alle 22,30 circa, [illegible] presentato grossi [illegible] [illegible] paio di anni fa, quando Benes, imbattuto, [illegible] nel suo momento migliore. Ora la raggiunta maturità di Minchillo consente di st- [illegible] la [illegible] con relativa tranquillità, [illegible] più che l'integrità fisica del mancino jugoslavo è esposta [illegible] molti dubbi.

La svolta negativa nella carriera [illegible] [illegible] si [illegible] avuta nel 1979, dopo un'imprevista sconfitta per abbandono [illegible] opera [illegible] portoricano Sandy Torres. In quel match il pugliese (ma affiliato [illegible] federazione austriaca) aveva riportato il distacco della retina. Il desiderio di sfruttare adeguatamente il [illegible] europeo fu [illegible] dalla spregiudicatezza [illegible] suo manager, il pellicciaio te- [illegible] [illegible] il guaio agli occ- [illegible] [illegible] nascosto, [illegible] continuò a combattere, decidendosi all'indispensabile intervento chirurgico [illegible] dopo [illegible] perduto [illegible] [illegible] marzo [illegible]81 a [illegible] contro Louis Acariès, battuto poi quattro mesi dopo da Minchillo.

[illegible] [illegible] Sugar Ray Leonard, [illegible] per il [illegible] della retina [illegible] lasciato il ring, Marijan Benes [illegible] [illegible] combattere, dopo [illegible] [illegible] di [illegible] [illegible] mesi. [illegible] avversari per il suo ritorno sul ring [illegible] [illegible] [illegible] scelti, ma [illegible] [illegible] [illegible] cinque [illegible] su cinque, quattro delle quali per k.o. La [illegible] potenza [illegible] pugno — 18 k.o. [illegible] 32 [illegible] — [illegible] [illegible] quindi [illegible], mentre [illegible] sua resistenza ai colpi [illegible] [illegible] un enigma al quale soltanto l'esasperata [illegible] aggressiva [illegible] [illegible] armato» [illegible] potrà dare stasera [illegible] risposta.

Il pronostico è per il pugile italiano ma Benes, furbo, esperto, scorretto quanto basta, può essere [illegible] pericoloso, soprattutto nelle prime riprese, tanto più che l'unico handicap di Minchillo è proprio una [illegible] lentezza a mettersi in azione.

In tv il match promette non certo [illegible] spettacolo tecnica- [illegible] raffinato ma senz'altro grosse emozioni [illegible] il profilo agonistico. Ed il miraggio delle sfida [illegible] Davey Moore centuplicherà indubbiamente le forze di quel [illegible] che ha già superato ogni previsio- [illegible] andando a battere, [illegible] ring [illegible] Londra, quel Maurice Hope [illegible] aveva distrutto Mattioli.

Gianni Pignata

Anche nel calcio dei dilettanti c'è una super Juve da battere

La squadra gioca a Nibbiola nel girone [illegible] della Terza Categoria novarese

NOVARA — *In Terza [illegible] tegoria ci [illegible] squadre di ogni tipo: alcune fanno capo a [illegible] bar di sportivi, altre alla parrocchia, talune [illegible] gestite da circoli ricreativi [illegible] poche hanno un assetto societario vero [illegible] proprio, [illegible] sono poi quelle (due o [illegible] per ciascuno [illegible] cinque gironi novaresi) che finiscono col primeggiare.*

Fra tante «versioni» di club sportivi [illegible] n'è una del tutto particolare: quella del Lumellogno S.S., gestito praticamente [illegible] comitato di quartiere [illegible] frazione di Novara. E' il comitato circoscrizionale ad occuparsi di tutto l'occorrente per mandare avanti [illegible] sodalizio e i risultati sono stati fino ad ora apprezzabili. Nel '79-80 la squadra [illegible] [illegible] esordio conquistò [illegible] quarto posto. Nell'80-81 arrivò terza, l'anno scorso fu seconda e quest'anno... tutti giurano che arriverà prima [illegible] d'altra parte indica chiaramente l'escalation.

Domenica [illegible] il Lumellogno ha affrontato il forte Leone San Marco. Era un match [illegible] grande importanza perché anche gli ospi- [illegible] puntano al successo finale. E' stata, perciò, [illegible] [illegible] e propria «battaglia», ma alla fine il Lumellogno è riuscito a spuntarla con una rete [illegible] Giroletti proprio [illegible] 90'.

Lo scontro tra Lumellogno e Leone S. [illegible] veniva indicato alla vigilia come il big-match della terza giornata del girone «E», quello composto da squadre di Novara o dei paesi vicini. Il successo (sudatissimo [illegible] maritato) ha mantenuto l'undici della frazione e del comitato di quartiere al primo posto [illegible] punteggio pieno assieme ai «milanesi» del Cutrazi Veveri i quali hanno giocato al «tiro al bersaglio» col Garbagna (5-1). Ad [illegible] punto da questa coppia [illegible] la Juventus. No, per carità, non quella di Torino, ma l'omonima squadra [illegible] Nibbiola, piccolo centro di 700 abitanti poco distante da Novara. E' stata questa Juventus domenica ad infliggere un rotondo 3-0 alla forte Torrionese, dimostrando subito che, [illegible] la consorella torinese, ama lottare per il primato.

Negli altri gironi, risalen- [illegible] dal Sud [illegible] Nord, trovia- [illegible] lo Sparta solitario in testa al «D» grazie al pareggio strappato a Brione, ma grazie anche al riposo forzato del Casalino, l'unica squadra (fra [illegible] della Terza categoria) a [illegible] [illegible] subito [illegible] neanche un gol.

Nel girone «C», ferma la Pro Loco [illegible] per il turno di riposo, in [illegible] [illegible] è formato un quartetto. Assieme al Boca ci [illegible] il Vaprio (da molti indicato come il complesso più forte), il Momo e [illegible] Sizzano. Per quanto riguarda invece il girone «B» a dividersi [illegible] primato [illegible] due squadre «cugine»: Orta [illegible] Pella, inseguite [illegible] Agrano, Casale Corte Cerro [illegible] Feriolo.

Nel girone «A», infine, la Pregliese [illegible] [illegible] aggiudicata [illegible] big-match col Crodo ed [illegible] prima assieme al Cuzzego che si [illegible] reso artefice [illegible] risultato più sensazionale della giornata: vittoria al domicilio dell'Ornavasso.

Marcello Sanzo

Tutti i risultati

[illegible] A: Pregliese-Crodo 4-2; Anzola-Margozzese 0-0; Cannero-Cannobiese 3-2; Mergozzo-Masera 6-0; [illegible] lera-Vogogna (rinviata); Ornavasso-Cuzzego 1-2.

CLASSIFICA: Cuzzego [illegible] Pregliese p. 6; Mergozzo, Crodo e Cannero 4; Cannobiese 3; Ornavasso e Piedimulera 2; Pargozz. U., Anzola e Masera 1; Vogogna [illegible]

GIRONE [illegible] Invoriese-Pella 0-1; [illegible]n C.C.-Ghevio 2-1; Mlasinese-Humilitas 0-0; Feriolo-Agrano 3-2; Renco-Ar- [illegible] (rinviata); Orta-Oleggio C. 3-1.

CLASSIFICA: [illegible] e Pella p. 5; Agrano, Feriolo [illegible] Casale C.C. 4; Armeno [illegible] Humilitas 3; Ghevio [illegible] [illegible] 2; Renco [illegible] Oleggio C. 1; Invoriese [illegible]

[illegible] C: Cressese-Maggiorese (rinviata); Barengo--Pratese 3-1; [illegible] Croce 1-0; Momo-Pro Loco Comi- [illegible] 2-1; Vaprio-Revislate 4-1; ha riposato Pro [illegible] Boca.

CLASSIFICA: Vaprio, Pro Loco Boca, Momo [illegible] [illegible] 4; [illegible] 3; Cressese, Maggiorese, Barengo [illegible] [illegible] Loco Comignago 2; S. Croce 1; Revislate [illegible]

GIRONE D: Pro Nibbiese-Vicolungo 0-1; Briona-Sparta 2-2; Caltignaga-Recetto 5-0; Casaleggio-Vignale [illegible] 6-1; Casalbeltrame-S. Pietro 1-0; ha riposato Casalino.

CLASSIFICA: Sparta p. 5; Caltignaga, Casalino, Caisal- [illegible] e Briona 4; Vicolungo 3; Casaleggio, S. [illegible] e Recetto 2; Pro Nibbiese [illegible] Vignale 82 0.

GIRONE E: Cutraz Veveri-Garbagna 5-1; S. Andrea's-S. [illegible] (rinviata); Lumellogno-Leone S. Marco 2-1; [illegible] Nibbiola-Torrionese 3-0; Terraneo C.-Voluntas 2-2; Porta Mortara-Vignale (rinviata).

CLASSIFICA: [illegible] Veveri [illegible] Lumellogno p. 6; Juve [illegible]iola 5; Voluntas e Terraneo C. 4; Torrionese 3; Garbagna 2; Leone [illegible] Marco [illegible] Vignale 1; S. Rocco, S. Andrea's [illegible] Porta Mortara O.

Protesta Berloni contro la Rai-tv

MILANO — L'insoddisfazione per [illegible] il [illegible] viene attualmente trasmesso in [illegible] [illegible] stata manifestata [illegible] [illegible] [illegible] Berloni Torino Beppe [illegible] Stefano, il quale ha [illegible] annunciato [illegible] proporrà alla Giunta della Le- [illegible] [illegible] [illegible] contratto con la [illegible] [illegible] che, [illegible] a 200 milioni di lire, ci [illegible] garantire una maggior presenza [illegible] tv — [illegible] De Stefano — e il risulta- [illegible] è stato invece la spartizione [illegible] [illegible] di maggior ascolto. Secondo [illegible] accordi, [illegible] partite del sabato [illegible] trasmesse fra le 18 [illegible] le 24, ma sono [illegible] [illegible] solo alle 24».

Il dirigente torinese [illegible] [illegible] [illegible] «preoccupato» per quanto potrà emergere [illegible] rilevazioni: molte [illegible] di trasmissioni, [illegible] ascolto ridottissimo, «spiegabile solo [illegible] la collocazione».

Vercelli, sorpresa nella spada

I fratelli Zenga battuti [illegible] «regionali» - Sciabola: o.k. per I Porro

Con le gare di sciabola [illegible] spada si [illegible] concluso il ciclo dei campionati riservati ai «quarta categoria» [illegible] non classificati, competizione che precede di poco la rassegna nazionale che avrà luogo sulle pedane della Fiera di Rimini dal [illegible] al 7 novembre e alla quale parteciperanno oltre 1600 concorrenti con ampie rappresentanze (circa [illegible] atleti) delle sale d'armi del Piemonte.

Secondo pronostico, nella sciabola gli atleti del Club Scherma hanno fatto la parte del leone, grazie soprattutto ai fratelli Porro (primo [illegible] terzo) risolvendo in proprio favore il duello [illegible] Capalbi e Catufa del Michelin, i quali hanno preceduto i locali De Sanctis e Anselmetti.

Colpo di scena nella spada a Vercelli, dove i fratelli Zenga, portacolori della «Pro», non sono riusciti a contenere l'offensiva del casalese Morandi e dell'eporediese Bermond, [illegible] i quali si [illegible] inserito anche il novarese Tedeschi.

Sabato pomeriggio, [illegible] Villa Glicini [illegible] frattanto in programma la prima puntata dei campionati piemontesi di terza categoria di fioretto femminile, nei quali dovrebbe rinnovarsi il confronto fra le atlete torinesi (Elena Rossi e Giulia Mazzoli [illegible] gli elementi di punta) [illegible] le quotate vercellesi.

c. f.

ARTIGIANATO 22 MILA POSTI PER I GIOVANI

Nuove possibilità di occupazione (se il Parlamento modifica la legge sull'apprendistato)

ALBA — «La mancanza di una efficace legge-quadro nazionale sull'artigianato; l'apprendistato; la difficoltà a reperire crediti agevolati; il carico eccessivo di adempimenti burocratici; il trattamento pensionistico inadeguato», sono i cinque grossi problemi che travagliano in questo momento gli artigiani nella nostra nazione. Questi temi sono stati messi a fuoco in Alba ed illustrati al pubblico nel cortile della Maddalena, proprio per investire la società, l'opinione pubblica.

«Questo perché — dice il presidente Beppe Viglino, della sezione artigiani di Alba — quando si parla di artigianato significa tutto un insieme di servizi a favore di una città. Si potrebbe iniziare dalla casa in cui viviamo, che ha visto e vede impegnati artigiani edili, del legno, del ferro, dell'arredamento, dell'impiantistica per passare al comparto dei servizi: dal meccanico, all'elettrauto, ai gommisti, ai carrozzieri. L'elenco può continuare con parrucchieri e gli estetisti, che rendono piacevole la nostra persona, per arrivare al settore dell'abbigliamento, quali: sarti, maglieriste, ricamatrici, calzolai. Via via, l'elenco può ancora continuare con i mugnai, panificatori, pasticcieri, fotografi, tipografi e tanti altri».

L'artigianato oggi è in pericolo perché ci son leggi sull'apprendistato non conformi alle esigenze della categoria. Quando si parla di apprendistato significa parlare di potenziali nuovi posti di lavoro. Di giovani che desiderano imparare un mestiere, di persone che saranno gli artigiani futuri. Se non si assumono apprendisti l'artigianato muore. Oggi moltissime botteghe-laboratori non assumono più apprendisti perché la legge non tiene conto del tempo che un artigiano perde ad insegnare al «bocia» un mestiere.

Quella attuale è una legge che non riconosce e non equipara in nessun caso il maestro artigiano agli altri insegnanti che operano nelle scuole medie professionali. Da una indagine condotta dalla associazione è risultato che le aziende artigiane della provincia di Cuneo potrebbero assumere nello spazio di un mese oltre tremila apprendisti.

In Piemonte operano 129.702 aziende artigiane per un totale di 430 mila occupati; in provincia di Cuneo le aziende artiginali sono 18.804 con un totale complessivo di 53.504 occupati; nella sola albese le aziende artigiane sono 3130 con 8000 dipendenti. Se si risolvesse il problema della legge sull'apprendistato, solo in Piemonte troverebbero immediatamente lavoro circa 22 mila giovani apprendisti.

«Il motivo è semplice — spiega il vicepresidente Pierino Migliorati, di Alba — l'apprendista deve imparare il mestiere partendo da zero. Invece la paga sindacale è alta e si differenzia poco da quella dell'operaio, è una «palla» al piede per l'artigiano, che, anziché assumere apprendisti preferisce limitare l'attività sino a cessare un servizio che è componente vitale dell'economia italiana. Ecco perché da Alba è stato formulato un caldo invito alle forze politiche e sindacali per una maggior attenzione al mondo artigiano

Carlo Gramaglia

Ecco i cinquanta big di «Fortune»

La classifica delle maggiori società industriali del mondo - La Fiat al ventiduesimo posto

La rivista americana Fortune *è la più nota produttrice di graduatorie aziendali: le maggiori companies Usa e non Usa, le maggiori banche Usa e Usa, le maggiori compagnie di assicurazione Usa, le maggiori aziende del ramo distribuzione, e così via. La graduatoria più essenziale è però quella che allinea le 50 maggiori società industriali di tutto il mondo occidentale.*

Questa graduatoria redatta sulla base delle vendite del 1981, si apre con i dieci nomi riportati nella tabella.

Come si vede, tutte aziende petrolifere, tranne due case automobilistiche di grosso peso, come General Motors e Ford. La situazione si ripete pressoché ai due nomi italiani compresi nella rosa delle 50 «largest industrial companies in the world».

	Vendite 1981 in milioni di $ Usa
1. Exxon	108.107
2. Shell - Royal Dutch	82.291
3. Mobil	64.488
4. General Motors	62.698
5. Texaco	57.628
6. British Petroleum	52.199
7. Standard Oil California	44.224
8. Ford Motor	38.247
9. Standard Oil Indiana	29.947
10. Eni	29.444

Dopo l'Eni, decima della lista, abbiamo in effetti Fiat, ventiduesimo nome della lista, con 19.608 milioni di vendite.

Fiat è davanti a Volkswagen (27° della lista 16.822 milioni di $ di vendite), a Daimler Benze (28° posto e 16.281 milioni di $), Nissan Motor (29° posto e 16.245 milioni di $), Renault (30° posto e 16.229 milioni di $), Toyota Motor (34° posto e 15.712 milioni di $), Peugeot (48° posto e 13.396 milioni di $).

Carlo Beltrame

Bologna la grassa, un mito

Anche il capoluogo emiliano sente la crisi - Oggi sciopero per l'economia

BOLOGNA — Centosettanta aziende in crisi rispetto alle 150 dell'aprile scorso e ben 164 imprese che hanno totalmente cessato l'attività dal 1978 al 1982 in buona parte della provincia (escluso il comprensorio di Imola), sono la dimostrazione che anche il Bolognese, sia pure in ritardo rispetto alle altre zone dell'Emilia-Romagna e del Paese, è ormai investito da gravi difficoltà.

Lo hanno affermato dirigenti della federazione provinciale Cgil - Cisl - Uil nell'annunciare che nelle categorie interessate ai rinnovi contrattuali (e con la sola eccezione del comprensorio imolese) effettueranno astensioni dal lavoro che andranno da un minimo di 3 ad un massimo di 8 ore.

Tra le aziende in difficoltà ve ne sono alcune di grande importanza e che rappresentano il nerbo dell'industria bolognese come la Minganti, la Menarini, la Curti e la Giordani nel settore metalmeccanico nonché la cartiera Rizzoli ed imprese dell'abbigliamento.

Nel corso dell'incontro con la stampa, i dirigenti della Federazione unitaria hanno rilevato che nel Bolognese (sempre esclusa la imolese sindacalmente autonoma), nel primo semestre 1982 la cassa integrazione nel complesso ha raggiunto ore 4.392.387 rispetto a 3.703.893 dell'analogo periodo del 1981 con un aumento del 18,58%.

Per tentare di mantenere sotto controllo la situazione, la Federazione unitaria chiede che venga istituito a livello di pubblico potere un osservatorio del mercato del lavoro ed una anagrafe delle aziende in crisi. Agli enti locali (Comuni, Provincia e Regione), la stessa organizzazione chiede un piano globale per tentare di arginare l'incalzare della crisi, cessando così di discutere caso per caso le varie situazioni.

Gruppo Fiat accordo in Lussemburgo

TORINO — La «New Hunter Engineering», del Gruppo Fiat, si è aggiudicata un'importante commessa destinata a un nuovo stabilimento per la lavorazione dell'alluminio che la società americana «National Aluminum» sta realizzando in Lussemburgo, a Dudelange. L'accordo è stato reso noto dalla società, precisando che la commessa prevede la costruzione di un complesso integrato di laminazione a freddo dell'alluminio proveniente dalle linee di colata continua.

L'impianto comprende un laminatoio completamente automatizzato e computerizzato, in grado di consentire la lavorazione annua di circa 80 mila tonnellate di nastro

Genova, in 10 anni quasi un esodo

Il censimento '81 registra la flessione più forte della Liguria: meno 4,5%

SAVONA — *La popolazione ligure ha perso in dieci anni, tra il 1971 ed il 1981, 54.523 abitanti pari al 2,9%: è scesa, infatti, da 1.853.578 persone a 1.799.055. La provincia che ha registrato la maggiore flessione è quella di Genova con il 4,5% (da 1.087.973 a 1.038.615) seguita La Spezia con l'1,6% in (da 244.435 a 240.526) e Imperia con un —0,8% (da 225.127 a 223.249).*

La provincia Savona è stata l'unica a registrare un leggero aumento pari allo 0,2%: la sua popolazione è infatti salita 296.043 abitanti a 296.665.

La Liguria è, comunque, l'unica regione italiana che abbia registrato in questo decennio una flessione demografica.

Tutte le altre, infatti, hanno denunciato incrementi anche abbastanza interessanti come dimostra il fatto che la popolazione italiana nel suo complesso ha avuto un incremento del 3,9% (da 54.136.547 a 56.243.935).

All'interno della regione Liguria il recente censimento ha dimostrato che si è verificato uno spostamento della popolazione verso le province occidentali e che si è avuto un crescente sbilanciamento verso la popolazione femminile: nel 1971 c'erano 921 donne per 1000 uomini mentre nel 1981 questo rapporto era di 909 uomini per 1000 donne.

Un dato interessante riguarda i livelli di popolazione dei 235 Comuni liguri. Il limite dei 5 mila residenti che determina il passaggio dal sistema maggioritario a quello proporzionale nelle elezioni comunali, è stato superato, in ascesa, dai comuni di Casarza Ligure e Cogorno in provincia di Genova, Bolano in provincia della Spezia, Andora, Borghetto e Ceriale in provincia di Savona.

Al di sotto dei mille abitanti erano, nel 1981, ben 98 Comuni dei quali 42 nella sola provincia di Imperia. Dieci anni prima erano 97.

Tra i salti di classe dei Comuni liguri va segnalato il superamento della barriera dei 30 mila residenti per Rapallo, dei 20 mila per Albenga e dei 10 mila per Pietra Ligure, Arenzano, Cogoleto e Recco, mentre Vado è sotto i 10 mila.

n. si.

ROMA — Sta per essere radicalmente trasformata l'imposta sui petroli e sugli oli minerali. Dall'attuale sistema di tassazione sulla fabbricazione si passerà infatti a quello di imposta sul consumo.

La «piccola rivoluzione» è stata annunciata ieri

Aiuti per elettrodomestici se fanno risparmiar energia

ROMA — Le industrie produttrici di elettrodomestici (frigoriferi, lavatrici, lavastoviglie, essiccatori, cucine e scaldabagni) saranno ammesse alle agevolazioni finanziarie previste dalla legge 675 sulla riconversione e ristrutturazione industriale: lo ha stabilito il comitato interministeriale per il coordinamento della politica industriale (Cipi) con una delibera pubblicata sulla «*Gazzetta Ufficiale*» nella quale viene esteso anche al settore degli elettrodomestici il programma finalizzato per l'elettronica.

«Tenendo conto della limitatezza delle risorse finanziarie disponibili — afferma la delibera — la concessione delle agevolazioni sarà delimitata da alcune condizioni: non potranno ad esempio, ottenere i finanziamenti agevolati previsti dalla legge i programmi aziendali che comportino un incremento complessivo della capacità produttiva a livello nazionale».

«Per la concessione delle agevolazioni — conclude la delibera del Cipi — saranno considerati prioritariamente gli interventi che comportino una maggiore affidabilità nell'utilizzo degli elettrodomestici in termini di sicurezza, un miglioramento delle prestazioni, una sensibile riduzione dei consumi energetici e dei costi diretti per unità di prodotto».

●GENOVA — La Fisafs del compartimento di Genova ha confermato la proclamazione di uno sciopero dei ferrovieri autonomi genovesi per venerdì 29 ottobre.

In un comunicato diffuso ieri viene affermato che nella trattativa avviata al ministero dei Trasporti è stata riscontrata «*volontà della dirigenza aziendale di dilazionare nel tempo le risposte*»

Savona bene ma non benissimo crollo occupazione

SAVONA — (n. si.) Le previsioni dell'Unione Industriali di Savona per il prossimo trimestre (ottobre-dicembre) non sono nere. La rilevazione periodica svolta su un campione di trenta aziende prenaggire, infatti, ulteriori diminuzioni della produzione e nell'occupazione.

Nove aziende con il 51% degli addetti prevedono infatti un deterioramento della che però solo il degli complessivi riferiti alle industrie interpellate hanno ipotizzato qualche miglioramento. Per quanto riguarda l'occupazione, aziende prevedono un certo contenuto aumento.

«Piantate» tartufi Un premio per voi

OVADA — *La Camera di Commercio di Alessandria ha indetto, anche quest'anno, un concorso per promuovere la valorizzazione della produzione dei tartufi.*

Con la collaborazione tecnica dell'Istituto per le Piante da Legno e l'Ambiente di Torino, ha deciso di erogare un contributo a favore dei proprietari dei terreni agricoli della provincia i quali entro il 31 marzo 1983, avranno posto a dimora in terreni marginali piante tartufigene micorizzate col tartufo nero (tuber melanosporim: querce e noccioli) e pioppi predisposti alla produzione del tartufo bianco.

Il contributo è fissato in lire 8000 per una pianta micorizzata su costo di lire 12.000 e di lire 1500 per ogni pioppo predisposto su costo di lire 3000 e verrà pagato a collaudo

Le domande che dovranno essere presentate entro il 30 novembre dovranno contenere il preciso impegno ad effettuare l'impianto secondo le norme che verranno successivamente impartite dalla Commissione e che per gli stessi impianti non sono stati o non verranno richiesti altri contributi di qualsiasi genere.

Renzo Bottero

ECONOMICI

19 Vendita alloggi

libero corso Traiano ampio camera linello cucinino servizi 41 milioni tel. 595.273 - 591 980

FISIM presso corso Monte Grappa spazioso camere linello cucinino milioni dilazioni tel. 596.897.

FISIM libero piazza recente piano alto camere cucina servizi facilitazioni pagamento permute tel. 581 759.

FISIM libero corso Sebastopoli piano due camere linello cucinino servizi mutuo permute. Tel.

libero Italia '61 ampio due camere linello cucinino servizi mutuo permute. Tel. 595.273 - 581 759

FISIM libero corso Cairoli in ottima stazione salone tre camere cucina biservizi mutuo permute tel. 591.880.

libero presso piazza Statuto recente ingresso: salone camere biservizi. Mutuo, permute. Tel. 501.970.

FISIM libero zona Lucento piano due camere linello cucinino servizi terrazzino mutuo permute tel.

FISIM via Vandalino (zona Aeronautica) ampio camere cucina milioni 500 mila dilazioni tel. 581 759

FISPAO Iduciana S. Paolo Spa vende libero in corso Traiano appartamento composto da: salone camere cucina bagno cantina. Tel. 512.222 - 515.561

Iduciana S. Paolo Spa libero in corso Francia (borgata Paradiso) stesso stabile 2 alloggi attigui e composti da: 2/3 camere cucina bagno cantina, terrazzo solarium. Tel. 512.222 - 515.561.

FISPAO Iduciana S. Spa vende libero in Moncalieri (corso Roma) alloggio da. 2 linello cucinino bagno cantina. Tel. 512.222 - 515.561

FRAZIONIAMO centralissimo via Torino 1-2-3-4 anche servizi da L. mila dilazionabili 70%. Contar 519.017 - 519.085.

FRAZIONIAMO via Bigny alloggi varie metrature dal camera cucina servizi a L. 13 700 mila al 6 camere servizi a 39 milioni. Telefonare 513.816 Spazio 80.

FRONTE Pisa panoramico salone 2 camere linello cucinino servizi 155 milioni. Tel 369.183 il Tetto.

GABETTI Rivoli 958-9483/9 vende residenza «Parc Musinè» libero signorile salone camera studio pranzo cucina doppi servizi lavanderia due ingressi

GABETTI 5767 vende libero Principe Oddone Regina recente 2 camere cucina bagno. Mutuo.

5767 vende presso Settembrini Tunisi 2 camere posteggio cantina con mutuo.

GABETTI 5767 vende libero Crocetta via Tornielli ingresso camera cucina bagno cantina adatto anche uso ufficio

GABETTI 5767 vende libero fronte Teatro via Borgodora camera bagno riposteggio terzo ascensore milioni 200 mila

GABETTI vende Moncalieri adiacente Fiume spazioso 2 camere cucina bagno e basso fabbricato di mq

GABETTI vende libero piazza via Mazzini ristrutturato 3 saloni 8 3 servizi adatto uso ufficio.

GABETTI 5767 vende libero via Carisio angolo Giacomo Medici ristrutturato salottino cucina linello bagno veranda. Mutuo

5767 vende libero centrale corso Vittorio Emanuele in stabile d'epoca salone 1 camera cucina ingresso bagno.

5767 vende libero adiacente corso Peschiera via Viberti in stabile recentissimo camera cucina ingresso bagno.

GABETTI 5767 vende adiacente Francia Pacchiotti 3 camere cucina bagno luminoso 58 milioni dilazionabili

GABETTI 5767 vende corso Massimo d'Azeglio via Foscolo signorile 3 camere cucina 2 servizi

GABETTI 5767 vende Santa Rita corso Sebastopoli angolo Cadorna termo ascensore 3 camere cucinetta bagno cantina

GABETTI 5767 piazza Pitagora via Montenevoso recente linello cucinino bagno cantina, 39 milioni.

GABETTI vende libero centralissimo ristrutturato Nizza ufficio abitazione salone 3 camere cucina 2 bagni. Mutuo.

GABETTI 5767 vende S. Rita corso Orbassano in stabile recente camere linello servizi e camera linello servizi personale sul posto dalle ore 17 alle 18.

5767 vende Giardini Reali lungo Dora Firenze 57 2/3 bagno personale in loco ore 17-19

5767 vende libero adiacente via Tunisi via Madonna delle Rose ultimo piano 3 camere linello cucinino bagno. Mutuo.

GABETTI 5767 vende precollina Quintino Sella 135 stabile ristrutturato camere 2 camere servizio da 41 milioni personale sul posto pomeriggio.

GABETTI 5767 vende adiacente Belgio corso Brianza con ascensore riscaldamento linello cucinino 31 milioni 800 mila.

GABETTI 5767 vende libero Mirafiori via Onorato Vigliani piano alto camere linello cucinino bagno cantina.

GABETTI 5767 vende Mirafiori via Pisacane secondo piano: 2 camere cucina ingresso bagno cantina, con mutuo.

GABETTI 5767 vende libero Bambini via Barbaro con ascensore e riscaldamento 2 linello bagni.

GABETTI 5767 libero San Paolo via San Bernardino linello cucinino bagno 45 milioni dilazionabili

GABETTI 5767 vende corso Orbassano adiacente Parco Rignon 1-2 camere linello cucinino bagno da 37 milioni 600 mila

GABETTI 5767 vende libero piazza Adriano via Paolini recente signorile salone 3 camere cameretta cucina 2 servizi.

GABETTI 5767 vende libero via Arsenale angolo corso Matteotti recente sesto piano camere cucina ingresso bagno mutuo.

GABETTI 5767 vende libero zona Perella piazza Risorgimento piano alto terzo ascensore saloncino camera cucina bagno.

GABETTI Vanchiglia via Santa Giulia ristrutturato ingresso cucinetta servizio 33 milioni 500

GABETTI 5767 vende centralissimo via San Quintino in signorile 2 appartamenti abbinabili da 2 vani con mutuo

5767 vende centrale Palazzo via Juvarra in stabile d'epoca con ascensore 6 camere ingresso servizi.

5767 vende centrale via XX Settembre via Barbaroux camera cucinino bagno cantina mutuo.

5767 vende libero centrale via Mazzini in stabile con riscaldamento spazioso 5 camere cucina servizio cantina.

GABETTI vende libero recente presso Astronave Martini via Porpora piano alto saloncino 2 camere cucina bagno.

GABETTI 5767 vende libero via Peyron vicinanze piazza Statuto casa d'epoca 4 camere cucina bagno adatto uso ufficio.

GABETTI 5767 vende via adiacente piazza Bengasi recente spazioso camera linello cucinino bagno 44 milioni

5767 precollina Monterrato 2 appartamenti in piccolo di cucina servizio cantina 23 milioni.

GABETTI vende Crocetta via Magenta casa camera servizio 17 milioni dilazionabili.

5767 vende Monterosa via Paganini camera linello bagno mq 75 costruzione recente milioni.

GABETTI 5767 vende corso Orbassano 230 in stabile ascensore riscaldamento spaziosi 1-2 camere linello cucinino bagno. Personale sul posto ore 17-19.

GABETTI 5767 vende adiacente corso Regina lungo Dora Firenze 57 alloggi 3-4 camere cucina bagno cantina riscaldamento. Personale sul 15 alle 17.

GABETTI 5767 vende libero Paolo via Bernardino camera linello cucinino monoblocco bagno 45 milioni.

GABETTI 5767 vende camera Milano via Bra al 1° piano con riscaldamento 1-2 camere cucina servizio da L. 15 milioni 400 mila.

GABETTI 5767 vende San Salvario via Barelli camera cucina 9 mila dilazionabili.

GABETTI 5767 vende adiacente Molinette via Biglieri camera cucina ingresso servizio cantina 22 milioni 500 mila dilazionabili.

GABETTI 5767 vende zona Lucento via Borgo stabile 1971 spazioso camera linello bagno 36 milioni dilazionabili.

GABETTI 5767 vende adiacente corso Belgio corso Brianza con ascensore riscaldamento linello cucinino 31 milioni 800 mila

GABETTI vende libero piazza Alessandro piano alto recentissima costruzione camera linello cucinino bagno cantina.

5767 vende Santa Rita via Barletta 62 minappartamenti cucinetta bagno anche liberi da 21 milioni.

GABETTI 5767 vende libero Parella via Viverone stabile con riscaldamento 2 camere bagno 44 milioni.

GABETTI vende libero centrale Vittorio Emanuele in stabile d'epoca salone camera cucina ingresso bagno.

GABETTI vende libero adiacente corso Peschiera via Viberti in camera cucina ingresso bagno.

GABETTI 5767 vende zona San Donato via Saccarelli al 1° 3 camere cucina servizio cantina 22 milioni 500 mila dilazionabili.

GABETTI 5767 vende libero zona Centro via San Tommaso al 2° piano 2 cucina servizio cantina 36 milioni 200 mila.

GABETTI 5767 nel verde Torino 3 cucina box giochi 96 milioni mano mutuo in Santena centro.

GABETTI 5767 vende libero centralissimo ristrutturato via Nizza ufficio abitazione salone 3 camere cucina 2 bagni.

GABETTI 5767 libero in casa d'epoca via Duchessa Jolanda fronte giardini 6 camere cucina ingresso bagno mutuo.

GABETTI 5767 libero via Carisio angolo via Giacomo Medici ristrutturato salottino camera linello cucinino bagno.

GABETTI 5767 vende libero corso Umbria via Caserta recente piano 3° camere cucina bagno ripostiglio cantina mutuo.

GABETTI 5767 corso Cosenza attico recente camere linello cucinino bagno terzo termo ascensore 43 milioni.

GABETTI 5767 vende libero adiacente via Garibaldi via Mercanti camera cucina servizio cantina 12 milioni 500 mila dilazionabili

GABETTI 5767 vende adiacente via Ventimiglia via Cortemilia 4° piano terzo ascensore 2 camere linello cucinino bagno.

Torinese libero di 2 servizi a L. 23 milioni dilazioni eventuale auto. Tel. Grimaldi 911 3866.

GEDIM Lanzo Torinese villa di particolare bellezza architettonica in splendida posizione dominante, circa mq + abitazione custode, parco 25 mila mq alberi alto fusto e fruttelo Tel 517 566.

GEDIM libera Moncalieri, villa signorile disposta su 3 piani per complessivi mq 345 circa + 2 box-auto. Tel. 517.566.

GEDIM libero v. Vigliani completamente ristrutturato 2 camere cucina angolo cottura bagno. Prezzo allare. Tel. 517.566.

GEDIM libero splendida d'epoca centrale, signorile appartamento mansardato mq circa ristrutturato. 517.566.

GEDIM vende anche liberi in borgata Aurora appartamenti recenti 1-2-3 camere cucina ingresso bagno minimo contanti 15 milioni possibili finanziamenti interessi. Tel. 517 566.

GEDIM c. Traiano in stabile recente con ascensore e riscaldamento appartamenti diverse e partire da 20 milioni mutuo e finanziamenti. Tel. 517.566

vende in Mirafiori corso Traiano ultimi appartamenti 2-3 camere cucina e bagno. Minimo contante 20 milioni e finanziamenti a 2 anni senza interessi. Informazioni 517.566.

GEDIM in via Borgo stessa casa appartamenti anche liberi diverse metrature minimo contante 15 milioni più mutuo e finanziamenti al ioni al 517.566.

GEDIM vende Borgo Dora in stabile recente appartamenti di diverso taglio. Possibilità finanziamenti al minimo contanti 16 milioni. Tel. 517.566.

via Cigna angolo via Cecchi vendiazione appartamenti anche liberi 1-2-3 camere linello cucinino bagno interessanti e finanziamenti al 10%. Tel. 517.566.

GEDIM Governolo altamente signorile salone-pranzo 4 camere cucina stirano doppi servizi prezzo Tel. 517.566.

GEDIM Togliatti recenti stessa casa 1-2 camere linello cucinino bagno 31 milioni più mutuo e finanziamenti. Tel. 517.566.

GERBIDO

libero recente piano alto mq linello cucinino bagno 17 milioni contanti più 25 milioni mutuo. Tel. 583.434 - 601.717.

GIARDINI

liberi in stabile signorile appartamenti abbinabili ampia metratura da 60 milioni. Telefonare 518.012 Grimaldi sabato aperto.

GIARDINI Reali (corso Siena) alloggio luminoso 3 camere servizi L. 45 milioni. Tel. 544.566.

G.R. L'immobiliare Brigherasio centro paese alloggio nuovo libero cucina linello 2 camere servizi cantina L. 58 milioni compreso mutuo. Tel. 52 210.

G.R. L'immobiliare Frossasco alloggio libero comodo al servizio ingresso cucina soggiorno servizi garage L. 46 milioni. Tel 0121 52.210.

GRIMALDI Crocetta appartamenti liberi varie metrature signorili stessa casa uso ufficio. Tel. 329.

GRIMALDI largo Toscana casa 1-2 camere linello cucinino servizi cantina. Tel. 799.114 (sabato aperto).

GRIMALDI libero ingresso salone camera cucina servizi mq 110 buona manutenzione 67 milioni. Tel. 329.9007.

GRIMALDI libero adiacenze corso Trieste 2 soggiorno cucinino servizi ogni 78 milioni. 329.9007.

GRIMALDI libero Pozzo Strada ingresso camera cucina abitabile prezzo affare. dilazioni. Tel.

libero Borgo Vittoria piano alto camera linello cucinino servizi termoascensore prezzo interessante. Tel. 329.9007.

Parella stessa casa 1-2 camere linello cucinino servizi cantina. 7.120 (sabato aperto).

piazza Sabotino deliziosa camera servizio e cantina. 22.500.000 120 (sabato aperto)

GRUGLIASCO centrale via Olevano vende piano alto 2 camere linello bagno cantina 88 mq panoramico Gabetti 5767.

GRUGLIASCO centro via Olevano libero piano alto recente: 2 camere linello cucinino bagno cantina. Mutuo. Gabetti

GRUGLIASCO pronta consegna signorile ultimo piano bicamere cucina mq 102 eventuale box agenzia L. milione più mutuo al 9% tel. 580.955.

via Nazario Sauro: 2 camere linello cucinino termo bagno 2 box, 53 milioni dilazionabili. Tel. 223 - 441.787

GRUGLIASCO Galimberti 2 camere linello cucinino ingresso bagno cantina con mutuo Gabetti 5767.

GRUGLIASCO via Baracca angolo Gramadi piano 3° camere 3 linello cucinino servizi vuoto 45 milioni. Aurea 595.807 - 597.774.

GUELI La km Torino libera: camere linello cucinino bagno box, costruzione recente. Telefonare 380.231.

signorile presso piazza Santa Rita salone 2 cucina costruzione 1973 mutuo dilazioni. Tel 748.718 - 741.2843.

antico libero S. Paolo in recente: salone 3 camere cucina bingresi biservizi. Mutuo e/o Tel. 515.582.

IFIM

Crocetta libero in prestigioso stabile d'epoca appartamento di: salone 3 camere cucina biservizi posto auto. Permute e/o dilazioni. Telefonare 515.582.

IFIM

Crocetta pedonale in palazzina prestigiosa di costruzione: soggiorno 2 camere biservizi box, mq Telefonare 515.582

IFIM

Crocetta libero in stabile di recente zione: soggiorno 2 cucina servizi. Telefonare 515.582.

libera mansarda Accademia Albertina mq 60 soggiorno cucina servizio dilazioni e/o permute. Tel. 748.718 - 741.2843.

IFIM

liberi ed occupati Cavoretto strada To-Druento in stabile recente: 1-2 camere cucinino servizi. Mutuo. Tel. 515.582.

IFIM

libero Bruino in villa bifamiliare: salone 4 camere cucina e mansarda mq 120 lavanderia 2 box giardino. Permute e/o dilazioni. Tel. 515.582.

IFIM

libero corso Corsica linello cucinotto servizi dilazioni e/o permuta. Tel. 515.582.

IFIM

libero corso Vittorio angolo via Sant'Anselmo in prestigiosa casa d'epoca salone 4 cucina 3 servizi dilazioni e/o permute. Tel. 515.582.

libero Rossetti piano alto ampio soggiorno cucinino servizio dilazioni e/o permuta. 748.718 - 741.2843.

IFIM

libero in stabile prestigioso via Governolo angolo corso appartamento e/o abitazione ampio ingresso salone 3 camere cucina 2 servizi dilazioni. Tel

IFIM

libero presso isola pedonale prestigioso salone 3 cucina biservizi posto auto. Tel 515.582.

IFIM

libero presso via Boston 2 camere linello cucinino volendo box dilazioni e/o permute. Tel. 515.582

IFIM

libero presso largo Francia soggiorno 2 camere cucina servizi 85 milioni dilazionabili. Tel. 748.718 - 741.2843.

IFIM

libero presso piazza Benefica in prestigiosa casa d'epoca salone soggiorno cucina servizi terrazzo giardino dilazioni mutuo. Tel. 748.718 - 741.2843

libero presso piazza Massaua camera linello cucinino piano dilazioni e/o permute, Tel. 748.718 - 741.2843.

IFIM

libero piazza Rivoli ampio cucina servizio dilazioni. Tel. 748.718 - 741.2843.

IFIM

libero p. Adriano completamente ristrutturato: linello cucinino servizi, 43 milioni dilazionabili. Tel. 515.582.

IFIM

presso Lungopò Antonelli, cucina servizi, 51 milioni dilazionabili. Telefonare 515.582.

IFIM

corso Agnelli via Filadelfia luminoso soggiorno linello cucinino mutuo e/o dilazioni. Tel. 515.582.

IFIM

libero via Guido Reni luminoso: 2 camere linello cucinino, volendo box. Mutuo e/o dilazioni. Telefonare 515.582.

IFIM

libero via Servais in palazzina salone camere cucina biservizi posto auto 125 milioni dilazionabili. Tel. 515.582.

IFIM

presso corso Orbassano libero salone 2 camere cucina servizio box giardino condominiale. Tel 515.582.

IFIM

Riva di Chieri in centro residenziale villa nuova costruzione: 4 cucina biservizi lavanderia garage, giardino mq 1500. Telefonare 515.582.

IFIM

S. Paolo libero via Vigone: soggiorno 2 camere linello cucinino servizi, milioni dilazionabili. Tel. 515.582.

vende libero presso piazza Pitagora composto da cucina servizi 39 milioni dilazionabili. Tel. 741.2840 - 741.2843.

IL MATTONE vende libero presso corso Vittorio ristrutturato 3 camere due bagni due ingressi divisibile in due L. milioni dilazionabili. 531.927.

IL MATTONE libero in Carmagnola costr. 1972 camera linello cucinino ingresso bagno L. 32 milioni dilazionabili 531.927 - 532.760.

IL MATTONE vende libero corso Toscana recente due camere linello cucinotto bagno servizietto cantina box auto L. mutuo tel. 532.760 - 531.927.

IL MATTONE vende presso via Chiesa Salita in palazzina camera linello cucinotto bagno L. 42 milioni sufficiente 30% contanti, tel. 532.760 - 531.927.

IL MATTONE vende libero Stazione Dora 2 camere bagno giardino privato piano terra L. 43 sufficiente minimo contante tel.

IL NE vende libero presso piazza Robilant ufficio-abitazione recente linello cucinino bagno piano rialzato L. 83 milioni dilazionabili. Tel. 532.760.

MATTONE vende libero presso corso Monte Grappa cucina ingresso bagno terrno centrale L. milioni meno mutuo. Tel. 532.760 - 531.927

IL MATTONE vende libero presso Trapani camera cucina ingresso bagno L. 36 milioni 30% in contanti. Tel. 531.927 - 532.

IL MATTONE libero presso corso Peschiera camera cucina ingresso bagno L. milioni di cui 10 contanti. Tel. 532.760.

IL MATTONE vende Lucento residenze linello cucinotto bagno servizietto cantina box auto L. 105 milioni mutuo. Tel. 532.760 - 531.927.

(continua)

STAMPA SERA

Da oggi ogni venerdì

Inserto di 12 pagine

tuttospettacoli

- sette giorni di Tv
- appuntamenti col cinema
- appuntamenti col teatro

Per risparmiare vado di Corsa.

OPEL.

Venticinque milioni di spagnoli vanno oggi alle urne

L'OMBRA DI TROPPI GOLPE SULLE ELEZIONI SPAGNOLE

Venticinque milioni di spagnoli vanno a votare il 28 ottobre. La consultazione elettorale è preannuncia animatissima, ma soprattutto disturbata da inquetanti rumori di fondo di natura extra-elettorale, diremmo anzi anti-istituzionali. Gli elettori, infatti, esprimendo il loro voto e rafforzando in questo modo la giovane e fragile democrazia, sentono ancora risuonare gli echi degli spari del tragicomico (ma per questo temibile) tentato golpe di Tejero. Gli spagnoli sanno inoltre che il malcontento e l'inquietudine serpeggiano in numerose caserme dell'esercito, quelle da dove sono partiti gli altri due tentativi di «putsch».

Lo spazio politico nel quale tentano di innestarsi i propositi destabilizzatori risiedono principalmente nella ancora incombente storia recente della Spagna: le maree delle camicie azzurre, la personalità sinistra e forte del «Caudillo».

Vanno alle urne in 25 milioni e devono eleggere 350 deputati e 150 senatori. Tra i candidati c'è anche — paradossalmente — Tejero, l'uomo che con il «putsch» aveva insultato e minacciato le Cortes e la democrazia spagnola. Leopoldo Calvo Sotelo guida l'Unione del centro democratico, il partito (una coalizione di forze eterogenee) che governò, con Adolfo Suarez, il difficile trapasso dalla dittatura al regime parlamentare.

Suarez fu protagonista nel gennaio di una clamorosa secessione che culminò con la fondazione del Centro democratico e sociale, di formazione progressista, che ha strappato 15 dei parlamentari all'Ucd. Questi conta attenere un massimo del 15 per cento dei voti. Del partito Suarez non si hanno attendibili stime.

Il Pad, di ispirazione socialdemocratica, conta una quindicina parlamentari e sta valutando l'opportunità di formare una coalizione con i socialisti.

Felipe Gonzales e il Psoe sono i grandi favoriti della consultazione. Potrebbero raccogliere anche il per cento voti e costituire così comoda maggioranza. L'immagine attuale è quella di un partito vitale, agile, riformista, unito e depurato dalle vecchie tentazioni massimalistiche.

Chi naviga in brutte acque è il pce di Santiago Carrillo. I sondaggi gli gnano una quota infima: dal 2 al per cento: una condanna che porterebbe il partito comunista alla scomparsa.

L'Alianza Popular di Fraga Iribarne, sostenuta dal mondo imprenditoriale, si è in parte rafforzata con la secessione nell'Unione di centro ma non dovrebbe raccogliere più 15 per cento delle adesioni.

Girolamo Mangano

JUAN CARLOS

Rimpianti, paure, follie dei nostalgici di Franco

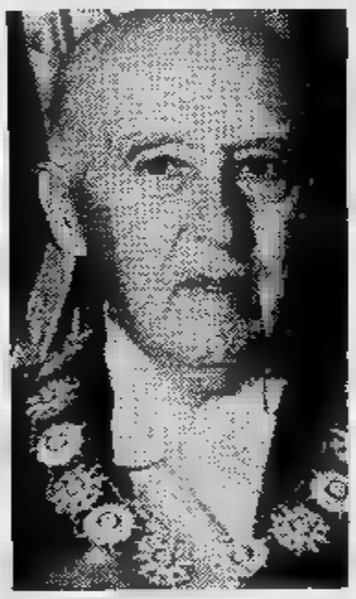

IL GENERALISSIMO

L'ombra del generale Franco, il «caudillo», minaccia la giovane democrazia. Nervosismo nei settori dell'esercito più legati alla vecchia dittatura, tentativi di golpe. Il franchismo è ancora vivo. Ha stretto in una morsa soffocante la Spagna dal (conclusione della civile, vittoria delle destre) al 1975 (fine della dittatura dopo la morte di Franco).

I «nostalgici» si nascondono nelle maglie dell'apparato statale, della burocrazia, hanno complici potentissimi nelle forze armate. La scoperta dell'ultimo complotto ha rivelato che nell'estate scorsa, mentre una delegazione della presieduta da generale inglese era a Madrid per esaminare l'integrazione delle forze armate spagnole nell'Alleanza Atlantica, tre colonnelli dello Stato maggiore programmavano sollevazione militare.

La forza che più di ogni altra velleità golpiste è la «Guardia Civil», fondata nel sul modello gendarmeria francese. Combattendo i terroristi baschi ha perso negli ultimi anni più di militi e ufficiali e proprio le continue imboscate di cui è stata vittima hanno esasperato gli animi. Di recente le sinistre hanno avanzato la proposta di smilitarizzarla. Ma maggio il Parlamento l'ha respinta per irritare ancora di più le armate.

Juan Carlos, giovane re ha detto no al passato

«Il re Juan Carlos Borbone bloccando il golpe del 23 febbraio — scrissero i giornali nel 1981 — ha conquistato una popolarità di cui nessuno gli avrebbe fatto credito nel 1975 quando salì al trono». Un giudizio coerente con le scelte del sovrano.

Nato nel 1938 (lo battezzò il cardinale Pacelli, il futuro Pio XII), Juan Carlos, chiamato in Spagna dal generalissimo Franco quando aveva appena 10 anni, fu allevato come un autentico ereditario. Frequentò tutte le accademie militari del Paese, obbedì al regime. Nel 1975, chiamato al trono dopo la morte del dittatore, dimostrò subito di carattere e personalità. Tutti i riflettori, tutte le attese erano concentrate su lui, un monarca giovane (38 anni) che reincarnava la vecchissima dinastia dei Borboni in Paese assetato di modernità.

La spietata guerra civile aveva scavato ferite ancora rimarginate, Spagna xenofoba e tagliata fuori dall'Europa dal vecchio regime fascista si trovava spiazzata davanti agli altri Paesi. Il franchismo disabituato la gente all'esercizio della democrazia, al pluralismo politico e sindacale.

Juan Carlos si trovò a raccogliere un'eredità pesantissima. Ma riuscì a essere all'altezza dei compiti che doveva affrontare. Capì che doveva cancellare i fantasmi del passato per togliere il Paese dall'emarginazione internazionale. procedette con calma, cercando di non urtare la sensibilità degli ambienti militari più conservatori.

Nel 1977 liquidò lo «staff» di palazzo reale lasciatogli in eredità da Franco, senza chiasso. Rimase in stretto contatto i compagni di corso delle accademie militari e questo gli permise di sapere che cosa accadeva nell'esercito e correre ai ripari.

Servizi a cura di
Mauro Anselmo

Candidato anche il golpista che sequestrò il Parlamento

Il tenente colonnello Antonio Tejero Molina, condannato a 30 anni di reclusione per «ribellione militare» in seguito al fallito colpo di Stato febbraio 1981 è candidato alle elezioni del 28 ottobre. Si presenta in una coalizione di estrema destra. Cercherà di tornare per vie democratiche in quel Congresso dei deputati nel quale entrò alla mano, alla testa di numerosi agenti della Guardia Civil per prendere in ostaggio Parlamento e governo.

Tejero è leader di «Solidarietà spagnola», partito nostalgico del regime di Franco, in lizza per fare man bassa dei voti degli ambienti conservatori e militari che non si riconoscono nella democrazia spagnola. La candidatura è al centro di durissime polemiche. Respinta dalla giunta elettorale provinciale di Madrid è stata accolta dal tribunale amministrativo.

sarà eletto Tejero potrà lasciare il carcere per il Parlamento. E le «chances» sembrano consistenti. Ha trovato parecchi «fondi» per finanziare la campagna

IL COLONNELLO TEJERO IL TENTATIVO DI GOLPE

Felipe Gonzales, «el gaucho» che farà stravincere il psoe?

Il partito socialista operaio spagnolo (Psoe), è favorito alle prossime elezioni. Gli ultimi sondaggi gli assegnano il 45 per cento dei voti (rispetto al 30 per cento del 1979), che, in termini di seggi si traducono in una comoda maggioranza. Il Psoe è il più antico partito spagnolo, ma si presenta agli elettori con la nuova vernice spalmata a piene mani dal leader Felipe Gonzales.

I cardini della politica sono quelli che contraddistinguono i partiti socialisti dell'Europa occidentale: riformismo, programma duttile, pragmatico, senza suggestioni rivoluzionarie. «*Uniremo il destino della Spagna a quello dell'Europa* — dicono i dirigenti —. *Ci siamo rinnovati profondamente nei quadri e nell'ideologia liberandoci dai vecchi vizi del socialismo settario e barricadero*».

Leader del partito è Felipe Gonzales «el gaucho», 42 anni, avvocato nato a Siviglia. Alla stessa maniera di Adolfo Suarez, fondatore del Centro democratico e sociale (Cds) appartiene alla generazione che non ha visto la guerra civile. Nelle elezioni del giugno '77 il partito socialista si affermò come il più forte in Spagna, superato solo dal raggruppamento dell'Ucd (Unione del centro democratico) che ottenne la maggioranza relativa.

Gonzales, che secondo le previsioni unanimi dovrebbe essere il futuro capo del governo ha escluso tassativamente, durante la campagna elettorale, un'alleanza con il partito comunista di Santiago Carrillo. Punta sul consenso della sinistra che si riconosce nello schieramento moderato, e un programma elettorale che sotto molti aspetti sembra preso in prestito dai partiti socialisti del nord-Europa: «*A sinistra sì, ma con giudizio*».

Gonzales è riuscito ad avere ragione dell'ala marxista del partito che sosteneva a gran l'alleanza con i comunisti. «*Non dobbiamo essere marxisti riformisti* — dice —. *Le nostre maggiori preoccupazioni riguardano la crisi l'inflazione al 15 per cento e il continuo aumento della disoccupazione richiedono interventi coraggiosi*».

FELIPE GONZALES

ECONOMICI

Vendita alloggi

IL MATTONE vende libero prossi corso Racconigi stabile recente camera tinello cucinetta ingresso bagno L. 43 milioni sufficiente 30% contanti Tel 532.760 - 531.927

IL MATTONE vende libero Mirafiori (fronte Fiat) [illegible] 6 camere cucina ingresso bagno L. 75 milioni sufficienti 30% in contanti Telefonare 532.760 - 531.927.

IL MATTONE vende libero prossi corso F. Cavour ampio 2 camere cucina bagno stabile giardino privato piano terra L. 85 milioni trattabili Tel. 531.927 - 532.760

IL MATTONE vende libero prossi c. Francia ampio soggiorno cucina bagno terme [illegible] L. 42 milioni mutuo 531.927 532.760.

IL MATTONE [illegible] libero prossi piazza Sabotino camere cucina ingresso bagno L. 32 milioni [illegible] 75 contanti. Tel 532.760 - 531.927

IL MATTONE vende libero San Salvario stabile ristrutturato 4 camere cucina 2 bagni in [illegible] divise in 2 alloggi. Tel. 531.927 - 532.760

[illegible] PID 473.0524 vende libero via Cervinia 2 camere cameretta cucina bagno posto auto. F[illegible] pagamento.

[illegible] PID 473.0524 vende libero corso Vigevano divisibile 4 camere cucina [illegible] cantina 46 milioni [illegible] mila dilazionabili

[illegible] 4 Aeronautica via Visacco 5 vende ampi 1-2 camere tinello cucinino bagno possibilità box. Tel 515 346

[illegible] 4 via Saluzzo casa recente vende 2 camere cucina bagno occupate L. 46 milioni Tel 515.344 - 546.261.

[illegible] libero [illegible] Sabotino ingresso 3 camere [illegible] cucinino bagno cantina L. 68 milioni Tel. 443.252

[illegible] libero [illegible] Gressoney mansardato 2 camere cucina bagno [illegible] da scrivere L. [illegible] milioni [illegible]

[illegible] libero via Vandalino [illegible] ampio ingresso 2 camere tinello cucinino bagno L. [illegible] milioni tel 443.252

[illegible] zona Massaua stesso stabile appartamenti camere tinello servizi L. 29 milioni affare Tel 443.252.

[illegible] libero ampio via Sebenico ingresso 2 camere tinello cucinino bagno cantina 69 milioni tel 443.252.

[illegible] vende Sestriere via [illegible] adiacente M. Teresa in casa ristrutturata 2 appartamenti 170-200 mq. Tel. 619.0028

[illegible] vende ultimi alloggi in palazzina da 3-4 camere riscaldamento singolo L. [illegible] mila 8 mq mutuo e dilazioni Penne Vicinore Marocchi via Telti Nuovi di fronte chiesa. Tel sulle ore 13 [illegible] 20 al [illegible]

[illegible] vende ultimi alloggi da 3 camere e servizi in palazzina mq 80 L. [illegible] milioni, 4 camere e servizi mq 110 L. 96 milioni facilitazioni di pagamento. Venere, via Reaure 2 [illegible] dalle [illegible] 20 al 826.867

[illegible] vende Pragelato alloggi di varie dimensioni in villaggio dotato di tutti i [illegible] mutuo e dilazioni eventuale permuta [illegible] in via Colombo 6. Tel. 783 396

[illegible] NH A 511.382 libero via Madoi, spaziosa [illegible] soggiorno, 2 camere, cucina, cucinino, bagno, ingresso

[illegible] BN A 511.388 Giardini Pesh, in casa d'epoca, [illegible] di soggiorno 3 camere, cucina, [illegible] Facilitazioni

[illegible] BN 511.382 Cristallo, in casa d'epoca appartamento di tre camere, [illegible] bagno, cantina, [illegible]

[illegible] BN 511.382 libero collina [illegible] mansardato in residenza, completamente arredato con angolo cottura e bagno, 36 milioni

[illegible] BN 511.382 libero centro in casa d'epoca cinque camere, cucina, bagno, servizio, ingresso. Prezzo interessante

[illegible] BN 511.382 [illegible] Mirafiori, piano alto, cinque camere, cucina, doppi servizi, ingresso box sole 80 milioni Facilitazioni

[illegible] BN 511.382 libero [illegible] Pita recente costruzione, signorile appartamento [illegible] con ufficio: due camere tinello cucinino, bagno, [illegible]

[illegible] BN 511.382 libero [illegible] via De Sanctis due [illegible] tinello cucinino, bagno in [illegible]

[illegible] BN 511 [illegible] San Salvario, via Morgari due camere, tinello, cucinino, servizio in [illegible]

[illegible] BN 511.382 libero Venchiglia via Napione [illegible] con servizio esterno in comune

[illegible] BN 511.382 Settimo Torinese, via Regina Pa[illegible] spazioso appartamento in stabile [illegible] di due camere, tinello, cucinino, bagno [illegible]

[illegible] BN 511.382 Settimo Torinese [illegible] Spallanzani appartamento di camera, tinello, cucinino bagno, ingresso, 26 milioni.

[illegible] BN 511.382 vicinanze via Bruno stesso stabile spaziosi appartamenti [illegible] 1-2 camere, tinello, cucinino, bagno, ingresso, Mutuo fondiario 40%

[illegible] BN 511.382 vicinanze via Orvieto 1-2-3-4 locali [illegible] esterno in comune, box auto, magazzini. Prezzi interessanti

[illegible] BN 511.382 vicinanze via [illegible] Monvecchiuso, in stabile di [illegible] costruzione [illegible] piano, due [illegible] tinello, [illegible] bagno, [illegible] grossi.

[illegible] BN 511.382 via Cherubini, in [illegible] di recente costruzione con ascensori, portineria appartamenti di: otto camere, tinello cucinino, bagno, ingresso Mutuo fondiario 40%.

[illegible] BN 511.382 via Mellini, spazioso appartamento [illegible] composto 1 stanza di soggiorno 3 camere cucina doppio ingresso

[illegible] BN 511.382 [illegible] Giulio Cesare ultimo piano, spazioso appartamento [illegible] camere tinello, cucinino, bagno, ingresso, box auto

ITALCASE propone via Vanchiglia [illegible] ne stabile libero ad accordi 1-2 camere cucina servizio, minimo contanti Tel 506 386

ITALCASE vende libero recente corso Sebastopoli ampia camera tinello cucinino e servizi pagamento dilazionato, Tel. 506.386;

ITALCASE vende libero Mirafiori Nord recente soggiorno 3 [illegible] tinello [illegible] 115 mq filazioni e permute. Tel. 500.012

LAGEO libero adiacente corso Francia terrazzo cucinino 2 [illegible] doppio ingresso cantina box 110 milioni vendo 746.222

LAGEO [illegible] piazza Statuto signorile salone 3 camere cucina 2 servizi doppi ingresso 200 mq circa 746.222.

LAGEO libero adiacente via Tripoli recente 2 camere tinello bagno piano alto termoautonomo 65 milioni 746.222.

LAGEO Libero [illegible] 6 milioni (piazza Crispi) [illegible] cucina [illegible] cantina 7 locali e dilazioni vende 746.222

LAGEO libero Cit Turin (via Avigliana) signorile 3 camere [illegible] abitabile bagno cantina tutti comforts vendo 746.222

[illegible] panoramico via Guido [illegible] recente costruz. 3 camere cucina 2 servizi box auto 145 milioni 746.222.

LAGEO Francia via Digione libero ampio 2 [illegible] [illegible] abitabile servizi vendo rimborso [illegible] Tel 516 229 - 548 153

Lotti' alloggi con riscaldamento autonomo 2 camere [illegible] cucinino bagno cantina possibilità box. Tel. 920 0275

LEVI' [illegible] vende alloggio libero via mare [illegible] soggiorno Tel. 920 [illegible]

LEVI' via Verdi libero palazzina recente ultimi piano 3 camere tinello cucinino bagno cantina 56 milioni Gabetti 5767

[illegible] libero terrazza [illegible] soggiorno 2 camere cucinetta bagno giardino [illegible] milioni vendo box 10 milioni Tel 543 [illegible] 561 717

[illegible] monocamera ristrutturata con bagno e monoblocco cucina L. 21 milioni 506 mila Tel. 343.771 - 906.9623

LIBERA monocamera soppalcata con servizi adiacente [illegible] Libero in casa piccola + ristrutturata C + vel. 383.570

[illegible] palazzina con abitazioni [illegible] con negozio laboratorio + locale bar. Vendita in blocco Informazioni al 517.586.

LIBERE via Savona (S. Paolo) [illegible] cielo [illegible] box servizi cantina. Tel [illegible]

[illegible] Parella grossa casa 1-2-3 [illegible] bimetano cucinino servizi cantina. Gennaio tel 797 [illegible] (sabato aperto)

LIBERI Polirino signorili alloggi camere tinelli cucinino servizi da 43 milioni; box casa da 10 milioni. Finanziata mutuo e dilazioni Telefonare 942.3[illegible] Chierinmetà!!

[illegible] 1-2-3 [illegible] cucine servizi sole [illegible] semiarredate, ottime possibilità dilazioni Casamercato 660.38.08

LIBERO A Alice via E. Cossa (Francia) in 2 camere tinello bagno [illegible] terreno [illegible] vere 50 milioni mutuo T.C. Immobili [illegible] - 488.789

[illegible] A Caselle Vita [illegible] mini [illegible] recente camera tinello cucinino bagno L. 30 milioni lunghe dilazioni Tel. 411.0648.

[illegible] A c.so Regina Margherita [illegible] mini [illegible] cucina bagno come nuova L. 20 milioni a mutuo TC Immobili [illegible] 872 - 488.789

LIBERO a [illegible] (corso Trieste) 5 camere [illegible] [illegible] abitabile in [illegible] ristrutturato 52 milioni Tel 519.017

LIBERO a Moncalieri ampia camera tinello cucinino [illegible] riscaldamento centrale L. 40 milioni tel 441.027 - 442.261

LIBERO a piazza Carducci [illegible] 3 camere cucina bagno [illegible] terme centrale [illegible] milioni a mutuo. TC Immobili 488.789

LIBERO a S. Rita (via Membarcare) 65 mq sissimo 3 camere tinello angolo cottura bagno 75 milioni 700 mila. Tel 519.017

LIBERO a [illegible] Mauro [illegible] nuovo 3 [illegible] salone [illegible] 2 bagni box forte mutuo Tel 411.4178

[illegible] A via Vigliani (Madonna) ottimo [illegible] mq tinello bagno cusa 58 37 milioni disponibili TC Immobili [illegible]

LIBERO adiacente [illegible] Matteotti ristrutturato [illegible] camera soggiorno cucinetta servizi ultimo [illegible] 34 milioni. [illegible] 510.801.

LIBERO [illegible] piazza Crispi soggiorno camera cucina servizi cantina solo 46 milioni [illegible] 441.461

LIBERO Piacenza Gran Madre [illegible] cucina [illegible] ottimo [illegible] 22 milioni dilazionabili. Athena [illegible]

LIBERO adiacente corso Peschiera soggiorno 2 camere cucina [illegible] casa [illegible] mq. 383.570.

LIBERO [illegible] c. Stati Uniti camera cucinetta servizi con doccia ottimo stato [illegible] milioni affare 441.461

LIBERO affare! [illegible] casa recente terrazzo ascensore via Cavalli 53 milioni [illegible] grosso 2 camere tinello bagno. Fiduciaria immobiliare 556.956.

LIBERO alloggio prossi via De Sanctis composto 3 camere tinello cucinino bagno ampio. Telefonare 411.0138.

LIBERO alloggio signorile corso Siracusa 9 camere tinello cucinino bagno [illegible] riscaldamento Centralizzato ore 532.409

LIBERO

Alloggio di 3 camere cucina ottimo ampio bagno [illegible] A [illegible] in stabile con forno camere e accessori L. [illegible] milioni Tel 533.847 - 546.239

LIBERO

alloggio di 4 [illegible] cucina abitabile ampio bagno terme centrale e accessori L. 35 milioni [illegible] mutuo. Tel. 533.847 - 546.239

LIBERO

alloggio di soleamone 3 camere cucina abitabile bagno ampio luminoso rimesso a nuovo terme centrale e accessori L. 120 milioni [illegible] mutuo. Tel 533.847 - 546.239

LIBERO

alloggio di [illegible] tinello cucinino entrata bagno grande ripostiglio [illegible] recente terzo centrale e [illegible] a 43 milioni Tel 533 [illegible] 545.239

LIBERO alloggio signorile [illegible] Strozzi 2 camere [illegible] cucinino [illegible] dilazionando. Centralizzato [illegible]

LIBERO ampio luminoso zona Italia 61 3 camere tinello [illegible] cucinino [illegible] Mutuo, permuta [illegible] 568.897.

LIBERO ottimo recente signorile corso Trapani vicinanze adiacenze camere cucina servizi Tel. 399.183 - 396.786.

LIBERO Barriera [illegible] via Lanzo soggiorno 3 camere [illegible] doppi [illegible] con ufficio. C.V.I. tel. 383.570.

LIBERO Borgata Vittoria 2 camere tinello cucinino servizi ingresso ripostiglio cantina 8 [illegible] 2° piano 80 mq. 58 milioni riscaldamento metano. Grimaldi 506.282.

[illegible] borgata Lanzo vende camere tinello servizi terzo 4° piano no ascensore dilazioni. Prem.Im.Tur. tel. 511.084 - 513.020.

[illegible] Borgo Vittoria via Savigio camere + nello cucinino servizi 5° piano 2 ane L. 42 milioni Vendo Cerrino tel 749.2823.

LIBERO Borgo Vittoria recente adiacenze 2 camere tinello cucinino servizi [illegible] piano ampio 100 mq vendesi. Tel. 259.772.

[illegible] [illegible] Vico adiacenze Mercadante 2 camere cucina angoli balconi, costruzione '78, signorile Tel 503.200 - 506.000

LIBERO centrale signorile recente 3 camere cucina [illegible] L. [illegible] milioni Stim [illegible] 741.3101

[illegible] centrale [illegible] 2 camere cucina bagno [illegible] autonome richiesta [illegible] milioni dilazioni immobiliare tel 510.317

LIBERO [illegible] Tassoni elegante soggiorno 2 camere cucina servizi terme ascensori piano [illegible] Domus Tilla 580.638 - 586.827

[illegible] corso Brunelleschi [illegible] 2 ingressi salone studio 4 camere cucina [illegible] servizi [illegible] box [illegible] Grimaldi 506.917 sabato [illegible]

LIBERO corso G. Cesare ingresso 2 camere tinello cucinino casa con ascensore riscaldamento [illegible] grazie affare 58 milioni [illegible] più mutuo Fiduciaria Immobiliare [illegible] 956

[illegible] corso Brunelleschi 6 [illegible] [illegible] 3° piano [illegible] ascensore terme autonomo grazie affare. Tel 545.826.

[illegible] [illegible] in [illegible] d'epoca camere bagno [illegible] riscaldamento centralizzato 31 milioni [illegible] cont.

LIBERO corso Bramante panoramico camere tinello angolo cottura servizi dilazioni Tel 443.223 - 441.787 Centralcase

LIBERO corso Vercelli, camera cucina servizi. Minimo contanti e dilazioni immobiliare loro 540.781 - 553.204

LIBERO zona Montevecchio prestigiosa, [illegible] lone 3 camere cameretta cucina doppi ingressi 3 bagni e [illegible] doppie Gedim 517.595

LIBERO [illegible] Palestro salone 3 camere [illegible] zona doppi servizi. Facilitazioni di pagamento. Immobiliare 549.781 - [illegible]

[illegible]

[illegible] Francia (Tesoriera) signorilissima alloggio doppi ingressi [illegible] servizi salone 4 camere cucina abitabile. Tel. 472.202

LIBERO [illegible] Matteotti prestigiosa mansarda mq 140 [illegible] con angolo [illegible] camera servizi ascensore C.V.I 383.570.

[illegible] corso Vercelli 8 camere tinello [illegible] fino bagni [illegible] Grimaldi 506.917 sabato [illegible]

LIBERO [illegible] Francia 6 camere cucina [illegible] mq. Grimaldi 506.282.

[illegible] Massimo d'Azeglio prestigioso alloggio [illegible] Valentino [illegible] [illegible] doppi ingressi [illegible] indipendenti [illegible] studio e dilazione. Tel. 485.256.

LIBERO corso Peschiera camera tinello cucinino ingresso bagno 7° piano stabile 20 anni facilitazioni Domus Tilla 580.638.

[illegible] corso Cassia zona Sassi vendesi alloggio 1 camera, tinello [illegible] cucinino e servizi. 5th auto. I.F.I.T. tel. 441.144

[illegible] [illegible] Giulio Cesare vendesi alloggio con soggiorno, camera cucinino, gabinetto I.F.I.T., telefono 441.144

LIBERO corso [illegible] panoramico camera tinello angolo cottura servizi dilazioni [illegible] 443.223 - 441.787 Centralcase.

LIBERO in palazzina a Ferriere di Bussoleno ampissimo 3 vani giardino orto privato 60 [illegible] 700 mila. Tel 519.017.

LIBERO in via Giotto (corso Bramante) ampissimo 2 vani in casa ristrutturata [illegible] 21 milioni [illegible] mila. Tel. 519.017.

LIBERO in via dilettiere alloggio in due piani garage giardino privato. Indipendente [illegible] Torino tel 506 [illegible] - 503.209

LIBERO

largo Toscana 2 camere tinello cucinino servizi cantina posto auto Telefonare Grimaldi 506.917 sabato aperto

LIBERO largo Giulio Cesare adiacenze moderno 2 camere cucina servizi L. 55 milioni dilazionabili. Tel. 548.630 - 506.786

LIBERO [illegible] Toscana ingresso 2 camere + nello cucinino servizi terme centrale pagamento dilazionato Tel. [illegible] 447 - 738

LIBERO [illegible] Re Arduino ingresso 2 camere cucina servizi costruzione recente giardino C.[illegible] Tel [illegible]

LIBERO Madonna Campagna camera [illegible] cucinino servizi terme ascensore minimo contanti 15 milioni Tel [illegible] 506.786

LIBERO Mirafiori camera tinello cucinino servizi cantina ben rifinita angolo balcone terme centrale. Tel. 441.466 - 442.563

LIBERO [illegible] signorile recente salone 3 camere cucina 2 ampi box 130 milioni mutuo dilazioni. Maiora 756.825.

LIBERO Monginevro ingresso camera tinello cucinino servizi ripostiglio cantina vendesi L. 46 milioni. Tel. 441.466 - 442.563.

LIBERO nuova in palazzina a 13 km Torino 2 camere tinello cucinino servizio ripostiglio terrazzo [illegible] 40 milioni mutuo valendo box Tel. 383.445

LIBERO occasione [illegible] 41 milioni 2 camere [illegible] Regio Parco Busca sull[illegible] Tel [illegible] 506.000

[illegible] parzialmente [illegible] affare via [illegible] (Porta Palazzo) 6 vani ingresso dal pianerottolo, 37 milioni 700 mila. Tel 519.017

LIBERO piazza Arbarello vicinanze soggiorno 2 camere angolo [illegible] mansarda ristrutturata 56 milioni [illegible] 399.183

LIBERO piazza XI Pita [illegible] cucinino servizi cantina terme ascensore prezzo [illegible] Tel [illegible] 442.563

LIBERO

[illegible] Pablloni ingresso camera tinello cucinino servizi cantina box [illegible] stanziale Tel 519.012 Grimaldi sabato aperto

[illegible] piazza Chironi convenientissimo moderna 2 camere cucina ingresso bagno box 56 milioni Consulenda 533.322

[illegible] piazza Barcellona ampio 5° [illegible] tinello cucinino servizi ripostiglio cantina grazie ingressenza Tel. 441.466 - 442.553.

LIBERO Pozzo Strada via Don Murialdo [illegible] 2 camere tinello cucinino terme bagno Dilazioni Tel 443.223 - 441.787.

LIBERO prossi piazza Sabotino ristrutturato ingresso 2 camere cucinetta servizi mutuo e dilazioni. Tel. 506.386.

[illegible] prossi corso Tassoni un salone 2 camere cucina [illegible] al 4° piano senza ascensore terme autonome 55 milioni mutuo valendo box Sam tel 741.3101

LIBERO prestigioso corso Monoplani salone 3 camere [illegible] Filippo [illegible] box auto via Nizza C.V. - tel 383.570

LIBERO recente adiacenze corso Cincinnati [illegible] camera tinello cucinino bagno terme [illegible] Domus Tilla 580.638 - 586.827

LIBERO recente in palazzina signorile 2 camere cucina bagno giardino orto box Monastieri affare. Tecnoloan 546.882.

[illegible] Regio Parco 2 camere cucina servizi cantina 26 milioni 500 mila. Tel. [illegible]

[illegible] ristrutturato recentemente via Villarbasse 9 ingresso camera soggiorno con angolo cucina bagno case [illegible] grazie eccezionalissimo 24 milioni [illegible] più più piccolo mutuo Fiduciaria Immobiliare 556.956.

LIBERO ristrutturato corso Duca Abruzzi ultimo piano salone 3 camere grazie 2 [illegible] lavanderia mq 180. Tel 547.478

LIBERO S. Donato ampio ingresso 2 camere cucina [illegible] servizi cantina 28 milioni dilazionabili. Tel. 441.466 - 442.563

LIBERO S. Rita piano alto 2 camere ampio [illegible] cucinino [illegible] mutuo permuta Tel 561.758 - 546.273

LIBERO [illegible] Rita, [illegible] cucinino bagno minimo contanti e dilazioni, [illegible] Mirafiore 549.781 - 553.204

[illegible] signorile zona Francia 3 [illegible] + nello cucinino servizi terrazzo giardino semiarredato 125 milioni Tel. 519.801

[illegible] subito Tesorera ingresso camera cucina angolo cottura bagno terme [illegible] 32 milioni, Tecnoloan tel [illegible]

LIBERO vero affare 4° piano stabile 1970 con parquets di 87 mq con posto auto di cortile 68 milioni 500 mila. Gabetti 965.9483/8

LIBERO via Chivasso stabile recente ingresso 3 camere tinello cucinetta bagno posto auto cantina soffitta. Tel. 546.266.

[illegible] via De [illegible] angolo via Chambery vendesi alloggio 3 camere cucinetta servizi. I.F.I.T. 5th tel 441.144

LIBERO via Finalmente con ascensore risanamento 3 camere [illegible] bagno possibile convenientissimo pagamento agevolato. Fiduciaria Immobiliare 556.956.

LIBERO via Filadelfia recente [illegible] 2 [illegible] camerata tinello cucinino servizi [illegible] 185 - 396.786

[illegible] via Giotoni [illegible] ristrutturato [illegible] abitazione a alto reddito ingresso 2 camere cucina bagno, posto auto, grazie per vendita agevolata 48 milioni Fiduciaria Immobiliare [illegible]

LIBERO

via M. Cristina 2 camere [illegible] ripostiglio cantina L. 56 milioni. Tel [illegible] 506.917 sabato aperto.

LIBERO via Maccarelli (piazza Statuto) ampia camera cucinetta bagno valendo soppalcabile L. 24 milioni dilazionabili. Tel. 667.824

LIBERO via Michele Coppino 3 camere cucina bagno 100 mq piano rialzato ottimo ufficio e abitazione Tel. 472.202 - 472.461

LIBERO via Parma soggiorno 2 camere cucina servizio L. 46 milioni più 20 milioni mutuo. Tel. 383.445.

LIBERO via Revello 4 camere cucina doppio ingresso 100 mq 7° piano terme ascensore, 70 milioni più box. Grimaldi 506.282

LIBERO via Sacchi anche uso ufficio ingresso 3 camere cucina servizi terme centrale 75 milioni. Saim tel. 447.1238.

LIBERO via Sospello soggiorno camera tinello cucinino servizi più mansarda piano 6° recente L. 91 milioni. Tel. 516.229.

[illegible] via Fumagalli (Parella) camera tinello angolo cottura ingresso bagno 43 milioni facilitazioni Consulenda 533.322

LIBERO zona Bernini appartamento di mq 140 composto 4 salone 3 camere doppi servizi piano 1° ottimo stabile ascensore ufficiali. Tel. 834.402

LIBERO [illegible] Francia soggiorno 2 camere cucina servizio [illegible] Grimaldi tel 788.114 (Sabato aperto).

LIBERO zona Parella camera cucina bagno ingresso cantina pavimenti e bagno nuovi 32 milioni dilazioni Abitat 749.3636

LIBERO zona San Paolo via Di Nanni 2 camere cucina servizi stabile ristrutturato. Centro Vendite Immobiliari tel. 383.570.

LIBERO zona semicentrale 2 [illegible] cucina salone bagno vasca pensile con 2 camere tinello cucinino. Tel. ufficio 532.361.

LIBERO 2 [illegible] tinello cucinino [illegible] mq ceramica vendo L. 81 milioni [illegible] mila camera 1 camera libera L. 6 milioni 500 mila Tel. 508.386.

[illegible] 3 camere bagno con ufficio e [illegible] largo Giachino [illegible] (visione tenda) grazie affare 20 milioni contanti più 10 milioni mutuo Fiduciaria Immobiliare 556 956

LIMBOTTO corso Sebastopoli [illegible] semiscantinato 7° piano ingresso 3 camere [illegible] servizi 67 milioni Grimaldi 506.484.

LUCIANA VOLA vende in zona Francia bilocale in [illegible] signorile soggiorno due [illegible] doppi [illegible] terrazzone Tel 667.824.

LUCIANA VOLA in [illegible] ottima metà camera tinello cucinino L. [illegible] milioni 500 mila. Tel. 667.824

LUCIANA VOLA vende libero ristrutturato in casa d'epoca 2 camere cucina servizi ottimamente rifinito Tel [illegible]

LUCIANA VOLA libera adiacenze corso Svizzera 3 camere cucina [illegible] con giardino condominiale. Tel. 667.824.

LUCIANA VOLA libero corso Vercelli camera cucina prezzo [illegible] 28 milioni. Tel. 667.824

LUCIANA VOLA libero monolocali arredati in [illegible] Sabotino Telefonare 667.824

LUCIANA VOLA vende libero a 5 Giorgio Cartesio (15 minuti da Torino villetta bifamiliare in parte ristrutturata. Tel 667.824

LUCIANA VOLA libero in via Cavour ex casa signorile splendido [illegible] panoramico [illegible] Tel 667.824.

LUCIANA VOLA liberi in Carignano Intermezzo 2-3 camere cucina doppi servizi in casa di recente costruzione. Tel. 667.824.

LUNGOPO' in palazzetto signorile vendesi 3 [illegible] appartamento mq 325. Grossi Nasoni, 501.621 - 501.254.

MADONNA di Campagna ingresso 2 camere cucina bagno terme ascensore vendesi box libero affare 40 milioni tel. B.I.T. 532.364

MADONNA di Campagna via G. Berni vendesi alloggio libero sulla [illegible] in pelle servizi. Fortuna tel [illegible]

[illegible] [illegible] libero [illegible] prossi imbocco tunnel vendesi affare 3 milioni più mutuo [illegible] 758.883

[illegible] [illegible] ristrutturato [illegible] riscaldamento L. 4 milioni [illegible] mila [illegible] 9 milioni mutuo Tel [illegible]

MADONNA [illegible] libero [illegible] prossi imbocco tunnel [illegible] 9 [illegible] vendesi più mutuo [illegible] 758.883

[illegible] da ristrutturare [illegible] grazie Benedetto mq 100 circa [illegible] Telefonare Anna Appia 537.223.

MADONNA [illegible] ristrutturata via P. Amedeo 3 camere cucina bagno 80 mq abitabile 48 milioni Tecnoloan tel [illegible]

[illegible] libera prossi università [illegible] con doccia svendesi . 7 milioni e dilazioni Tel Immobil. 488.789 - 448.972.

MADONNA libera con [illegible] e camere singole e intere piano zona via Assietta angolo corso Vittorio, Tel. 546.626.

[illegible] libera [illegible] casa mq [illegible] sole camera bagno abitabilità prossi corso Vittorio L. 30 milioni e [illegible] Tel 667.824

[illegible] libera [illegible] via [illegible] arredato servizi [illegible] 6° piano ascensore 33 milioni. Grimaldi tel 262.

MADONNA libera [illegible] e palazzo retro stabile consegna [illegible] vendesi ingresso mercato dilazioni. Tel. 832.985.

MADONNA libera in zona S. Paolo via Fabio completamente ristrutturato a nuovo abitabilità da 18 milioni. Tel. 519.017

MADONNA libera con servizi singolo e intere in piano zona corso Vittorio [illegible] 531.681 - 545.626

[illegible] zona centro su corso piazza visibile accesso al piano servizi interni ultime rifiniture tel. 011 380.673.

MARE' vende libera c. Montevecchio appartamento signorile mq 140 1° piano doppi ingressi box tel. 722.008.

MARE' vende libero ottimo centralissimo su 2 piani palazzo ristrutturato tel. 722.008.

MARE' vende libero la palazzo d'epoca [illegible] metri mq 90 - 180 più soffitte da ristrutturare. Tel. [illegible]

MARE' vende libero ottimo terrazzo in costruzione recentissima parco giardino tennis ap[illegible] ristrutturati vista montagna tel. 722.008.

MARE' vende [illegible] ottimo [illegible] su 2 piani palazzo ristrutturato. Tel. 722.008.

MARELLI piazza in stabile [illegible] vendesi libero e occupato camera tinello bagno a prezzo affare. Immobilcasa tel. 510.317.

MERCATI Generali via Taggia libero ristrutturato 2 camere tinello [illegible] bagno [illegible] cantina 50 milioni Tel [illegible]

MILLEFONTI libero recente piano alto splendido due camere tinello cucinetto bagno. Centro Immobiliare 696.3174.

MILLEFONTI recente signorile giardino condominiale portineria ampio uso ufficio 6 [illegible] mare cucina servizi. Grimaldi 506.484

MILLEFONTI spaziosa camera cucina servizio lire 18 milioni trattabili. Centro Immobiliare 696.3174 - 696.8415

MIRAFIORI corso [illegible] libero signorile salone [illegible] camere tinello [illegible] vetro [illegible] Velando box. Tel [illegible] 532.564.

MIRAFIORI libera signorilissima camera [illegible] giorno cucinetta bagno ripostiglio ingresso ampia veranda [illegible] privato uso vendesi mutuo e facilitazioni. Orlalo Immobiliare [illegible]

[illegible] miniappartamenti [illegible] [illegible] stesso stabile di soggiorno cucinetta servizio Tel. 383.445.

MIRAFIORI recente occupato tutti i confort a L. 85C mila al mq zolano 3 camere cucina doppi servizi, [illegible]

[illegible] Sud vendesi libero appartamento mq [illegible] più box piano alto sole mutuo L. [illegible] milioni [illegible] Mare [illegible]

MIRAFIORI [illegible] libero [illegible] panoramico salone 2 camere cameretta 2 servizi terrazzo [illegible] tel. 566.513 - 562.937.

MIRAFIORI Crocetta libero [illegible] salone [illegible] 5 camere cucina 3 servizi [illegible] dilazioni pagamento tel. 566.513.

MIRAFIORI [illegible] Crocetta ottimo signorile [illegible] 5 camere cucina 2 servizi ampio [illegible] rizzo. Tel. 566.513

MIRAFIORI libero adiacente corso [illegible] giorno soggiorno camere tinello cucinetta servizi Tel 566 513

MIRAFIORI San Salvario libero ottimo soggiorno camere tinello cucinetta ottimi servizi uso professionale tel. [illegible]

MIRAFIORI Santa Rita libero su corso ma ottimo [illegible] cucinetta ottimi servizi [illegible] 562.937

MOLINETTE corso Regina in [illegible] Servizi vendesi alloggio libero luminoso 2 camere tinello servizi. Tel 544.686

[illegible] Borgo S. Pietro 2 camere tinello cucinino ingresso bagno 29 milioni [illegible] mila Rateazioni Uno 547 826

MONCALIERI centro libero splendido 3 camere cucina e servizi adatto anche uso ufficio studio vero affare [illegible] 641.830.

MONCALIERI in residenziale 7 ampie camere cucina doppi servizi nel 3 terrazzi camere box 225 milioni. Tel. 640 0634 Salp.

[illegible] libero come nuovo ampio salone 2 camere cucina [illegible] giardino condominiale veri [illegible] Tel. [illegible]

[illegible] libero fine [illegible] palazzino 5 [illegible] cucinino terrazzo [illegible] ma soprattutto casa [illegible] box auto possibilità dilazioni. Tel 640.7437 escluso mattino.

MONCALIERI per realizzo vendo salone [illegible] tinello cucinino terme bagno autonomo cantina libero 65 milioni. Tel 537.786.

MONCALIERI vendesi casa a piano rialzato di 3 camere servizi con cortile e giardino a mini possibilità di ampliamento con eventuale [illegible] mq 210 Tel 64[illegible]

MONCALIERI villa 4 locali salone studio cucina 3 bagni taverna lavanderia garage cantina magazzino terreno recintato [illegible] mq [illegible] Tel 640 0634 Salp.

MONCALIERI via Martiri Libertà libero [illegible] in 3° piano 3 camere cucina ingresso bagno salone con mutuo. Gabetti 5767.

MONCALIERI via Al Fieroni Curiosi Atti [illegible] re in recente palazzina con giardino panoramico [illegible] 3 camere cucina doppi servizi 2 posti auto. Gabetti 5767

MONCAMERA in piccolo [illegible] vano Perella arredato con angolo cottura cantina vendo libera. Tel. [illegible]

[illegible] libero [illegible] posti piazza Gallimberti [illegible] ogni [illegible] 26 milioni Consulenda 533.322.

MONCAMERE e mansarde libere a ultimare terra Statuto stesse case [illegible] milioni dilazioni permute. Gabetti 741.3131

MONCAMERE libere [illegible] case vuote [illegible] ristrutturate dotate di acqua luce e servizi a partire da 1[illegible] [illegible] Tel. 441.466

[illegible] [illegible] zona Mauriziana Benvenuto completo tutti i servizi mq 40 libero vendesi. Tel. 670.086 - 634.402

MONCALI libero stesso zona servizi camera cucina servizi [illegible] 40 stesso affare ampie dilazioni. Tel. 860.7063 - 860.7764.

NAZIONALCASE [illegible] Grosseto [illegible] stupendo alloggio libertà 5° piano [illegible] nello cucinino [illegible] milioni Tel. 747.148

NICHELINO libero ampio [illegible] locale cucinino bagno 4° piano terme [illegible] milioni dilazionabili. Tel 360.231 Gueli.

NICHELINO libero in via [illegible] d'Azeglio (adiacenze municipio) [illegible] 2 camere cucinetta occasione Tel. 512.017

NICHELINO via XXV Aprile [illegible] tinello cucinino ingresso [illegible] milioni dilazioni Tecnoloan tel. 536.873 - 931 1500 Avigliana

NICHELINO via Avogadro libero [illegible] ampio salone tinello cucinino servizi [illegible] recente Studio RD 532.7[illegible] 536.211

NORDMANNORLI [illegible] 740.270 libero zona 4 [illegible] salone 2 camere cucinetta [illegible] 73 milioni.

NORDMANNORLI [illegible] libero via Bologna ristrutturata tinello cucinino servizi 2 ore 36 milioni Tel. 749.5000 - 740.270

NORDMANNORLI libero via Bologna ristrutturata 3 camere cucina bagno 2 balconi cantina libera 87 milioni dilazionabili. Tel. 437.786

PERRUTATI in Leini alloggi nuovi libero riscaldamento autonomo con lavori alloggi zona Torino Nord. Tel. 920.0275.

(continua)

OROSCOPO DOMANI

di Girardo

ARIETE (21 marzo - 20 aprile)
Prudenza e ancora prudenza quando vi troverete a trattare con un collaboratore importante ma dal carattere infido: rischiate di trovarvi nei guai per la vostra superficialità! Ma, presto, entrerà nel vostro oroscopo Giove che vi permetterà di superare le difficoltà.

TORO (21 aprile - 21 maggio)
Giove dominerà questo giorno in modo decisamente positivo permettendovi di portare avanti soddisfacentemente una questione lavorativa delicata. Alcuni otterranno la promozione sperata. Anche in iniziative di carattere economico avranno esito favorevole.

GEMELLI (22 maggio - 21 giugno)
Dovrete sopportare in mattinata degli influssi prevalentemente negativi ma già nel primo pomeriggio la vostra situazione migliorerà. Non mancheranno le nuove iniziative che dovrete sfruttare nel giusto senso. Accettate l'aiuto di amici sinceri.

CANCRO (22 giugno - 22 luglio)
Molta attenzione dovrà essere rivolta agli affari, in particolare se iniziati in compagnia di parenti. Difficoltà anche in campo affettivo dove non riuscirete a trovare un punto di intesa con la persona cara. Il lavoro vi darà le soddisfazioni sperate

LEONE (23 luglio - 22 agosto)
Uscite da un periodo di particolare depressione per motivi di lavoro: avrete davanti a voi un periodo lungamente positivo che vi permetterà di raggiungere il successo e anche dei vantaggi dal lato economico. Diffidate di una persona che vuol donarvi la sua amicizia.

VERGINE (23 agosto - 22 sett.)
Evitate di investire in questo giorno a voi sfavorevole a causa dell'intervento nefasto di Mercurio e Saturno. Attualmente il vostro sistema nervoso è molto scosso e fragile e vi causa dei disturbi anche all'apparato digerente.

LA TORINESE
Classe - Convenienza
Cortesia
V A Doria 8 Tel 510 938
PROFUMI

BILANCIA (23 sett. - 22 ott.)
Siete dotati di una spiccata personalità e sapete sbrigare con sciolfezza e complicità le trattative d'affari, anche le più complesse: in particolare, in questo giorno, riuscirete brillantemente in professione e negli interessi.

SCORPIONE (23 ott. - 22 nov.)
Seguite l'intuito e allontanate le persone che vi ispirano diffidenza: ne guadagnerete in affari e in amicizie. La vita affettiva vi gratifica nello sconforto con, con maggiore decisione, potreste affrontare di petto la situazione e chiarirla con la persona amata che è disposta al colloquio.

SAGITTARIO (23 nov. - 21 dic.)
La situazione attuale richiede ancora un poco di pazienza: è bene non deprimersi se nelle questioni che vi riguardano non riuscite a farvi notare. Vi in giornata benefici influssi di e Mercurio favoriranno i vostri affari e il vostro lavoro che raggiungerà un esito insperato.

CAPRICORNO (22 dic. - 20 genn.)
Dopo un periodo negativo è previsti viaggi di lunga durata. impegnarsi a fondo: sarete favoriti dalla presenza nel segno di Sole e Giove che vi propizieranno fortuna e riconoscimenti in campo professionale. Per alcuni si prospetta la possibilità di trasferimento propizio e richiesto da tempo. Lievi malesseri.

ACQUARIO (21 genn. - 19 febbr.)
E' previsto un leggero ritardo nella realizzazione dei progetti che maggiormente vi interessano, tutto si comunque favorevolmente in un tempo in amore possibili interessanti conoscenze che però cercare di non soffocare con un'assurda gelosia.

PESCI (19 febbraio - 20 marzo)
Porterete finalmente a termine un lavoro impegnativo grazie un fatto nuovo e insperato: questo vi oltretutto l'opportunità di concludere un contratto vantaggioso. Buoni anche i rapporti commerciali l'estero. Per alcuni previsti viaggi di lunga durata.

NILUS

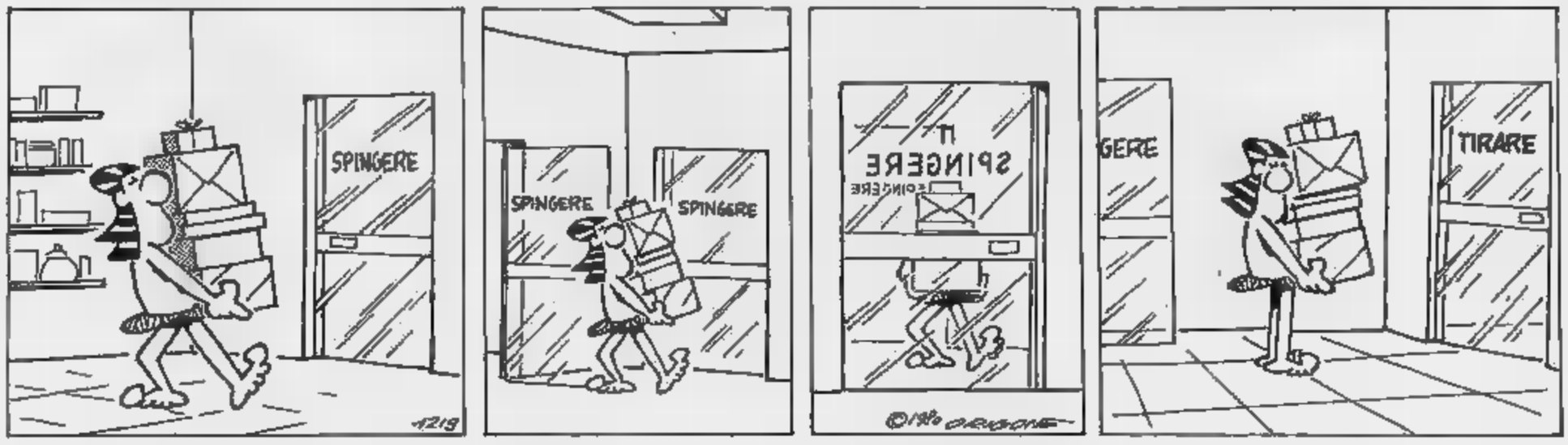

KOKY

TEATRI E CONCERTI

TEATRO REGIO: Prelazioni abbonamenti stagione lirica. Turni A-B. Biglietteria Teatro Regio ore 10-12; 15,30-19.
ALFIERI (535.440): ore 21, ult. 4 giorni, Mario Merola in **Zappatore.**
AUDITORIUM: Concerto fuori abbonamento questa sera ore 21. Direttore Gianpiero Taverna, baritono Claudio Desderi. **Donatoni:** Souvenir, per 8 strumenti (Kammersymphonie op. 18). **Bussotti:** Mit einem gewissen sprechenden Ausdruck, per da camera. **Dallapiccola:** preghiere per baritono e orchestra da camera. **Schoenberg:** Serenata op. 24. Gruppo di Musica contemporanea della Rai di Torino. Ingresso libero per gli abbonati alle stagioni sinfoniche. Biglietto (posto unico) L. 3000. Ridotti (giovani fino a 20 anni, oltre 65 anni) L. .
- TEATRO STABILE: ore 21 la Compagnia di Teatro di Luca De Filippo presenta **Dilegli sempre** di Eduardo De Filippo. Regia di Eduardo De Filippo. tel. 544.562. 3ª recita.
- I MUSICI DI TORINO: ore 21 i migliori diplomati 1982 del Conservatorio di Brescia: Enrico Reali, pianoforte; Filippo Lama, violino; Silvia Berioletti, pianoforte; Antonio Carbonelli, pianoforte. Ingresso libero.
ERBA: ore 21,15 Spettacolo di danza contemporanea con il «Gruppo Contrasto» da Carla Perotti (int. tel. 690.467.
GIANDUJA MARIONETTE LUPI: Pinocchio. Spettacoli per le scuole e visite al Museo. Inf. tel. 530.236.
GOBETTI: ore 21 Franco Barbero in **Pensione Passatempo**, novità comicissima di Emmedì. Tel. 544.582.
INTRADOSSI (S. Massimo 21 - 871009): 21,15 Teatro di Yorick **moderato** di M. L. Gariglio-F. Contursi.
ITALIA: ore 21,15 Gipo e Lilì **miserie 'd monsù Travet**, di V. Bersezio. Pren. via Nizza, - tel. 698.40.21.
NUOVO - VALENTINO: ore 21,15 il Teatro delle Dieci presenta **Opià** scritto di Giovanni Arpino. Novità assoluta. Inf. .
NUOVO - FESTIVAL INTERNAZIONALE DI ore 20,30, **Tokyo** da Tadatsugu Sasaki. Pren. c. M. d'Azeglio 17, 655.552.
TEATRO (v. C. Battisti 4/B, t. 511.776): ore 21 Teatro Ut e Unione Culturale presentano **Euritmia e Ritmo Iconocrash** del Gruppo «Orient Express» di Firenze.

(Via Chiomonte : sono aperte le al Laboratorio Teatrale del Teatro dell'Angolo, rivolto ai giovani. Tel. lun, merc. ven. dalle ore 16 alle 19 al n. 331.764.
ARALDO (Via Chiomonte 3): sono aperte le iscrizioni al Laboratorio Teatrale del Teatro dell'Angolo, rivolto ai ragazzi. Telefonare il lunedì mercoledì venerdì dalle ore 16 alle 19 al n. 331.764.
INTRADOSSI (tel. 871.009): ore 17-20 Corsi di rec e dizione, diretti da Pier Giorgio Gili.
NUOVO: Centro di Formazione Teatrale da Massimo Scaglione. Sono aperte le iscrizioni ai corsi regolari. Ore 16-20. c. M. d'Azeglio, 17 - tel. 680.868.

CIRCHI

CIRCO AMERICANO (Parco della Pellerina, tel. 749.6178): 2 spettacoli al giorno ore 16,30 e 21,15. Domenica e festivi ore 14,45 e 17,45.

GALLERIE E MUSEI

ARTECENTRO-QUAGLINO: Spanolic Ognjenovic e altri nalf jugoslavi.
ARTE 121 (Nizza 121, t. 687.954): Maestri 800-900: Almone, Berlea, Bicchi, Bosoli, Calderini, Cavalieri, Delleani, Follini, Fontanesi, Fragiacomo, Gaidano, Giani, Irolli, Lupo, Maggi, Pelizza da Volpedo, Pittara, A. Pratella, Quadrone, Reycend, Tavernier
ARTE (Broffferio : Mino Rosso.
CIRCOLO Mostra antologica Gigi Morbelli (16-18,30).
EMMEDUE: pittori della neve.
(Da Gasperi 35): Capello.
(via Arsenale 35, 537.448): Delfino Marango.
PIEMONTE ARTISTICO (v. Roma 264): Albino Galvano ore 15-19.
PORTICI (tel. 885.475): Giuseppe Carpanedo. Orario 15,30-19,30.
B.A.: 140° Esposizione A. F. Orario 10-12; 15,30-19.
ARTE (877.387): Cavallo.
SPRIANO - Omegna (No): Pippo Oriani, De Filippi.
A (M. Vittoria 18): Acquarelli, grafiche, di artisti torinesi contemporanei.

ASSOCIAZIONE PIEMONTESE GALLERIE ARTE MODERNA

ACCADEMIA: Sandro Lo Cascio.
(Bogino 17): Baumgartner.
Gianni Sesia Della Maria.
CAVOUR - Moncalieri: Toni Cian.
CITTADELLA Antonio Bertone.
DAVICO: Ottavio Mazzonis.
FOGLIATO (Mazzini, 9): Pittori dell'800 «Omaggio ad Fontanesi».
GISSI (p. Solferino 2): I protagonisti. 40 opere di Maestri contemporanei.
LA BUSSOLA (via personale Ettore Fico.
LA GIOSTRA - Asti: A. Bonetto.
Graham Sutherland.
LE i: Maestri contemporanei.
NARCISO (p. Carlo Felice, 18): Nino Costa, un maestro dell'800
RA CERAMICHE (Lungopò Cadorna 1, 877.810): Piero Cerato.
SANT'AGOSTINO (535.963): 800-900.

MUSEO DELLA MARIONETTE (via S.ta Teresa 5): ore 10-12; 15-18.
MUSEO NAZIONALE DEL CINEMA (Pa- Chiablese): 10-12; 15-18.

ECONOMICI

19 Vendita alloggi

PERMUTO vendo libero 2 camere tinello servizi semicentrale con camera tinello e quisto contanti Tel 751 443

Adriano adiacente libero 2 2 camere soggiorno bagno mutuo sistente dilazioni 323.110 - 643 562

PIAZZA Bengasi libero molto ampo camera tinello cucinino servizi ato stabile recente Studio RO 535.211

PIAZZA Bernini te camera tinello cucinino servizi ottimo investimento Centro immobiliare Tel 548.153 - 516

PIAZZA Bernini adiacente signorile soggiorno 3 camere tinello cucinotto servizi box occupato C V.I. 383 570

BERNINI

libero 3 camere cucina servizi cantina anche ufficio L 78 milioni 505.917 sabato aperto

via Garibaldi 6 un ristrutturato con vendesi appartamenti liberi subito o occupati mq 180. Serim .

PIAZZA GALIMBERTI

libero recente piano alto camere tinello cucinino termo bagno L milioni ripimmobili 599 782

PIAZZA adiacente libero ottimo appartamento 3 camere cucinino servizi Studio R.D. 535.211 - 532 711

Massaua vicinanze ottimo investimento camera tinello servizi occu- 30 milioni Tel Tetto.

Rebaudengo alloggio rifinitissimo 3 camere cucina cantina. Terrassarena tel. 938.873 - 931.1995 Avigliana.

Sabotino piano terra camera cucina bagno posto auto coperto cantina L. milioni Terrassarena tel. 938.873 - 931.1995 Avigliana

PIAZZA Statuto stessa casa monolocali liberi ascensore completamente reddito Studio RD 535.211.

PIAZZA STATUTO

libero prestigioso saloncino due cucina servizi cantina tel. Grimaldi 505.917 bato aperto

composto di 2 sale comunicanti angolo cottura bagno interessante Tel 519.017

PINEROLO nuovo cantiere dieci appartamenti pronta consegna 1-3-4 vani servizi boxes orti privati giardino condominiale riscaldamento individuale a metano Gabetti 22.851 - 77.448

PINEROLO viale Cavalieri d'Italia mente libero salone, tinello, cucinino due mare servizi box Gabetti Pinerolo vende 0121/22.851 - 77.884

PINO vile posizione salone 2-3 camere pluriservizi pos privato comodità servizi. Tel. 840.421

PINO Torinese splendido alloggio salone letto cucina 2 serviti box 2 auto panoramico centrale. Rivar 842.608 - 842.631.

PINO Torinese recentissimo salone 2 camere cucina servizi mansarda terreno mq 800 L. 189 milioni Tel.

PINO Torinese libero recente 2 tinello cucinotta servizi mansarda abbinabile box. 599.513.

Torinese via Monviso mansarda panoramica soggiorno cucinino bagno ripostiglio 22 milioni 500 mila. 5767

PINO Valle Chiara villa signorile unifamiliare 4 camere cucina servizi terrazzini cantina garage giardino mq 2200 con pini e altre piante recintato vista 280 milioni. Aceto 596.807 - 587.774.

parte indipendente di villa bifamiliare nuova 2 piani più interrato terreno. 543.534 Sevio.

adiacente Fiat Rivalta palazzina libero 3 camere tinello cucinino servizi milioni Grimaldi 506.464

PIOSSASCO libero 3 cucina servizi ripostiglio cantina. Tel. 588.288.

PIOSSASCO via G Ferrari due camere cucina occupati ottimo prezzo facilitazioni pagamento 556 387 Eurocasa

PLATA tel 839.5387 zona S. Paolo adiacente corso Peschiera 2 camere cucina servizi L. 34 milioni dilazionabili.

PLATA tel 839.5387 libero Rivoli adiacente corso Susa 2 camere tinello cucinino servizi mutuo a dilazioni

PLATA tel. Sangone libero casa 3 camere cucina auto pagamento dilazionato

PLATA 839.5387 libero recente costruzione Venaria via Amati 2 camere cucina servizi box auto L. 68 milioni pagamento dilazionato.

839.5387 libero Settimo tinello cucinino servizi cantina dilazionato

frazione Marocchi in palazzina 2 camere tinello bagno box auto 79 milioni 500 mila. Ufio 547.826

PORTA Nuova (via Bertholet) libera mq arredata servizi 10 milioni sufficienti 4 milioni. Serim tel 487.741

A libero Crocetta signorile saloncino 2 camere cantina 2 servizi soffitta L. 120 milioni. 584.019 -

PRAM libero via Baltimora (Parella) signorile 6° piano ingresso 2 camere mansarda 2 servizi ottimamente rifinito con portineria mutuo a dilazioni Tel 584.019 - 594.633.

B libero adiacente c. Montecucco signorile 9° 2 cucina servizi box facilitazioni Tel

B libero corso Montecucco signorile 9° piano saloncino 2 camere anche box tel 584.019 - 594.633.

PRAM libero via Cibrario alloggio data ingresso 2 camere cucina L milioni dilazioni. Tel. 584.019.

PRAM Rebaudengo ingresso soggiorno camera cucinotta servizi ascensore facilitazioni. 584.019

PRAM D libero Rebaudengo spazioso ingresso soggiorno camera cucinotta servizi 85 mq L. 56 milioni Tel 584 019 - 594 633

PRAM D libero via Vibo ristrutturato ingresso camera tinello cucinino servizi. L. 48 milioni dilazionabili Tel 584

PRAM E libero affare ingresso 2 camere tinello cucinino servizi L milioni minimo contante 15 milioni Tel. 584.019.

E libero via ristrutturato ingresso 2 camere tinello cucinino L milioni dilazioni tel 019 - 594.633

F via Sapri Mirafiori ottimo ingresso cucina servizi terreno centrale L dilazioni 584 019

PRECOLLINA Quintino Sella libero ristrutturato 2 camere bagno e mansarda collegata di mq 50 Gabetti 5767

PRECOLLINA corso Quintino libero soggiorno 2 camere cucina servizi panoramico Centro immobiliare 548

PRECO

impresa vende alloggio in villa 240 mq ristrutt. Posizione splendida. Tel 011 597.626.

PRECOLLINA in palazzina signorile alloggio ato abitazione o studio soggiorno 2 camere cucina doppi mutuo ore ufficio 531 581

PRECOLLINA libero corso M. D'Azeglio salone 3 camere cucina servizi 100 milioni dilazioni Gabetti 741.3131

PRECOLLINA Moncalieri libero prestigioso salone 2 camere cucina doppi servizi cantina box Grimaldi 506.464

PRECOLLINA prestigioso appartamento in palazzina mq 300 terrazzo giardino box vista panoramica recente. C.V.I tel

PRECOLLINA via Vitta della Regina impresa vende alloggi signorili in palazzina d'epoca completamente ristrutturata. 832.895.

PRECOLLINA zona largo Tabacchi privato vende casa alloggi occupati mq 135 volendo box e giardino No agenzie. Tel. 831.915

prestigioso 2 servizi cantine box giardino privato e parco condominiale liberi vendesi. Tel. ore ufficio 760 - 539 586.

PRESTIGIOSO

libero c. Cosenza ampio salone 3 camere cine biservizi box mutuo Tel .

PRIVATAMENTE vende libero alloggio in via Lanzo 2 camere cucina servizi 2 balconi cantina. Tel mattino 295.3762

PRIVATO occupato V Carrera 2° piano camera tinello cucinino casa ventennale mintermediari Tel 790.973 pomeriggio

vende libero Racconigi ampio 2 camere cucina servizi ristrutturato dilazioni Tel 850 7063 657.516

PRIVATO vende libero Bosion salone 2 camere cucina servizi box mutuo a dilazioni Telelonare 657.516.

PRIVATO vende libero/occupati piazza Rivoli, stessa casa 1-2 camera cucina servizi prezzi a partire da L milioni. Tel. 850.7063 657.516

PRIVATO vende zona Santa Rita (corso Sebastopoli) due camere tinello servizi Tel 850.7063 850.7764

PRIVATO Parella libero ristrutturato 2 camere cucina bagno 4 balconi posto 2 auto cortile. Tel 779.526

PRIVATO vende Zona Santa Rita (corso Sebastopoli) 2 tinello cucinino servizi 850.7063

PRIVATO vende appartamento nuovo in villa signorile 16 Tanino Salone 3 cucina 2 bagni permuta Tel 779

PRIVATO vende liberi stessa casa Barriera Milano camera cucinino servizi a partire da L. 26 milioni Tel 657.516

PRIVATO vende alloggio via Valgioberte 2 camere cucinino bagno cantina Tel 926.8046 ore

PRIVATO vende libero corso Tassoni servizi milioni ampie dilazioni 850 650.7764

PRIVATO vende occupato zona Aeronautica appartamento camere servizi box auto. Tel 619.0029

PRIVATO vende liberi stessa Milano camera tinello prezzi a partire da L Tel 857 516

PRIVATO vende libero proseguimento Svizzera (via Borgaro) recente salone cucina servizi dilazioni Tel.

PRIVATO vende zona piazza Rivoli casa d'epoca piano rialzato ingresso 2 camere bagno mq 80 uso ufficio libero Tel 307.748 pasti

PRIVATO vende libera via Michele Lessona ampio camera dilazioni Tel

PRIVATO vende libero 2 camere tinello cucinino bagno termo zona S. Paolo L. 54 milioni Tel. 337 828.

PRIVATO vende libero alloggio ingresso 3 tinello cucinino bagno 1° piano Caselle Vica prezzo affare Tel 588 979

PRIVATO vende libero corso Montecucco recente signorile salone 2 camere cucina servizi box giardino condominiale mutuo. Tel. 657.516

PRIVATO vende libera villetta 6 vani 2 servizi magazzino mq 300 terreno vicino Chivasso Parziale permuta. Tel. 774.904.

PRIVATO libero via Nicola Fabrizi ristrutturato 2 camere tinello cucinino servizi L. 52 milioni 500 mila Tel. 650.7063

PROGETTO approvato per costruzione casa su 2 piani con piloni volume edificabile mc 1145 zona Vanchiglietta L. 135 milioni. Tel 650.3024 Bonino immobiliare.

casetta su due piani ingresso soggiorno due camere cucina abitabile bagno cortile, 45 milioni Tel 513 916

REGIO Parco in stabile signorile: soggiorno 2 camere cucina servizio ripostiglio cantina, L. 80 milioni più 30 milioni mutuo Telelonare

RIVALTA Torri Francesi libero recente 2 tinello servizi milioni mila vende Serim. Tel.

RIVALTA Torri Francesi 3 camere tinello cucinino servizi 91 milioni dilazionabili vende Serim (el. 958.7295.

RIVALTA Torri Francesi affare 1° piano camera tinello cucinino servizi. Occupato milioni. Aceto 596.807 - 587.774.

RIVALTA villeggiatto libero in palazzina 2 camere cucina servizi posto auto giardino vende Serim Tel 958.7295.

RIVALTA villa bifamiliare in costruzione vendesi separatamente con ottime facilitazioni Grimaldi Orbassano 901.2719.

RIVALTA villa bifamiliare in vendesi anche separatamente con ottime facilitazioni Grimaldi Orbassano 901 2719

RIVOLI adiacente libero recente camera tinello cucinino servizi pagamento facilitato vende Serim Tel 958

RIVOLI Cascina Vica recente libero 2 camere tinello cucinino servizi dilazioni permuta vende Serim 958 7295.

RIVOLI Cellmare alloggio libero 3 vani orto privato volendo box. Grimaldi Rivoli 953.2832.

RIVOLI corso Susa libero recentissimo signorile soggiorno 3 camere cucina doppi servizi 115 milioni volendo Failla Barriera 741.2874

RIVOLI libero ingresso 2 camere tinello cucinino bagno posto auto L. 47 milioni più mutuo residuo L. 20 milioni. Tel 443.252

RIVOLI libero 2 camere tinello cucinino bagno posto auto L. 47 milioni più mutuo residuo L. 20 milioni) tel. 443.252

RIVOLI presso Francia signorile 3 camere cucina 3 servizi 2 box giardino. Tel. 353.162 - 353.898.

RIVOLI via Dolo libertà recente ampia 2 camere tinello cucinino servizi dilazioni permute vende Serim tel 958.7295.

ROSTA in nuovo appartamento di soggiorno tinello cucinino bagno milioni 600 Gabetti Rivoli 958.9483.

ROSTA (Rivoli) recente 2 camere tinello cucinino 83 milioni volendo box, mutuo a dilazioni. Meiora 956.625.

S. BENIGNO appartamento libero di 2 camere tinello cucinino servizi box a L. 72 milioni meno mutuo. Tel Grimaldi 911

S. BENIGNO Canavese km Torino superbra villa bi 156 mq più bor giardino orto. Gabetti 5767.

S. Canavese km Torino libera villetta a schiera salone 3 camere cucina bagni box giardino Gabetti 5767

S. BENIGNO (km da corso Canavese) nuovi dimensioni a partire da 37 milioni più milioni mutuo. personale posto sabato e domenica in Italia. Meiora 749.5989

S. GILLIO libera casetta 2 piani ingresso soggiorno 3 bagno e terreno. Tel

S. MAURO appartamento 2 camere tinello cucinino servizi giardino privato a L 27 milioni 800 mila. Più dilazioni. Tel. Grimaldi 911.3686.

S. MAURO libero recente camera cucina bagno anche o studio medico 33 milioni 500 mila. Centralissima tel. 532.466

S. MAURO via Santa Croce libero in residence panoramico monolocale ingresso bagno ottimo reddito. Gabetti 5767

(via Caraglio) libero luminoso saloncino 2 camere cucina doppi servizi 155 milioni Tel Tetto

S. RAFFAELE Cimena libero 3 camere cucina servizi cantina box auto orto privato affare Atlantak 011 980 7313

S. RITA decoroso camera cucina e servizio cantina L. milioni più 10 milioni mutuo. Tel 383.445

S. RITA

libero alto camera tinello cucinino servizi cantina. Grimaldi 505.917 sabato aperto.

S. RITA palazzina indipendente a 2 piani occupata 2 box auto ottimo reddito 138 milioni Tel 329.8776

S. RITA vendesi 2 camere cucinotta occupato alto valid'anno 32 milioni Tel. 329 8558 - 329.8776

S. RITA (via Castagnevizza) libero termo 2 camere tinello cucinino servizi (85 mq) 77 milioni Grimaldi 506.464

SAIM libero Crocetta recente ingresso 3 camere bagno cantina termo ascensore piano alto 85 milioni. 447.1236.

SAIM B libero Crocetta ingresso 2 tinello angolo cottura termo centrale ampie dilazioni. Tel 447.1236.

SAIM C libero Bramante ingresso camera tinello cucinino servizi mutuo dilazioni Tel. 445.460

D libero via Boston recente ingresso tinello cucinino servizi termo piano alto, 447.1236

E libero via C. Delle Salute cucina 2 bagni 3 ingressi cantina 78 milioni. Tel. 445 460 - 447.1236.

SAIR 445.588 vende mansarda libera ristrutturata corso Caroli stessa casa possibilità mutuo.

SAIR 445.588 vende libero zona San Paolo ingresso 2 camere cucina bagno. Mutuo dilazioni

445.588 libero recente Francia piano alto: ingresso 2 camere tinello bagno. Dilazioni.

(via Monti) libero recente signorile ingresso-salone 2 camere cucina biservizi volendo box auto. Tel. 585.601 Crimea.

SANTENA centro alloggio libero nuovo 2 camere cucina servizi box in elegante complesso palazzine verde Tel. 442.298.

SASSI via Agudio 42-44 stabile recente vendiamo appartamenti vista Po di 1-2 camere cucina bagno possibilità mutuo casa. Nostro personale sul posto. Gabetti 5767.

SBARRA libero ampio via Barbera (Mirafiori) camera tinello cucinino servizi termo ascensore 545 261 - 513.203 - 515 732.

SBARRA libero via Tripoli (S. Rita) camera tinello cucinino servizi stabile ottimo 515 732 - 515 727 - 545 261 - 513.203

SBARRA libero via Vipacco (Aeronautica) ampio 2 camere tinello cucinino bagno piano alto 515 727 - 513.203 - 545.261 - 515.732

SBARRA libero via Monastir (Lingotto) ampio 2 camere cucina servizi con terrazzino stabile ottimo. 515.727 - 513.203 - 545.261

SBARRA libero via Foroni (S. Milano) ampio camera cucina servizi facilitazioni di pagamento. 515.727 - 513.203 - 545.261 - 515.732

SBARRA libero via Lombardore (S. Milano) 2 camere cucina servizi riscaldamento autonomo 513.203 - 545.261 - 515.727 - 515.732

SBARRA libero tinello via De Sanctis (Francia) 2 camere tinello cucinino bagno munito di tutti i comforts 545 261 - 513.203 - 515 727

libero via Veidieri (piazza Adriano) ampio 3 camere cucina servizi terzo ascensore piano alto. 515.727 - 513.203 - 545.261

SBARRA libero corso Telesio (Parella) ottimo uso ufficio ampio camera tinello cucinino servizi 545.261 - 513.203 - 515.727.

SBARRA libero via Cumiana (S. Paolo) ampio 2 camere cucina servizi ottima posizione 2 ins 515.727 - 513.203 - 515.732 - 545.261

SBARRA libero via Belluno (Statuto) vero affare luminoso 2 camere tinello cucinino servizi. 515.727 - 545.261 - 513.203 - 515.732.

SBARRA libero ristrutturato via Maria Vittoria 3 camere tinello cucinino ottima posizione 515.727 - 513.203 - 545.261

SBARRA libero via Vibò (M. Campagna) ottimo investimento camera tinello cucinino servizi. 545.261 - 513.203 - 515.727 - 515.732.

libero via Chiesa Salute vera occasione 2 camere tinello cucinino servizi prezzo interessante. 515 727 - 513.203 - 545.261.

SBARRA libero via Venchiglia ampio 2 camere cucina servizi in ariosa prestigiosa posizione. 545.261 - 513.203 - 515.727 - 515.732.

SBARRA libero c.so Vigevano (S. Milano) 3 camere tinello cucinino servizi prezzo interessante 513.203 - 515.727

libero 3 cucina bagno costruzione 1972 85 milioni. Dilazionabili permute Tel. 360.231

libero zona residenziale ampio ingresso 2 camere cucinino bagno cantina mq affare Bit 532.554.

SETTIMO libero spazioso 160 camera tinello cucinino bagno terma 40 milioni dilazionabili Serim 473.0387.

Torinese appartamento di 3 camere tinello cucinino servizio a L. 42 milioni dilazionabili. Tel Grimaldi 911.3686.

SIGNORILE libero recente Crocetta corso De Nicola salone 3 camere cucina tripli servizi vendesi. Furbatto 544.566.

SIGNORILE libero via Servais saloncino camera cucina doppio nel verde. Mutuo Galoppo 741.3131

SIGNORILE corso Montecuccio (via Monginevro) salone 2 camere doppi servizi Furbatto 540.909.

STABILE
VENDESI/PERMUTASI

costruzione 1972 ottimi materiali e finiture 90 camere pari 25 di cui 12 iva 2%. Fumero 56.

STILCASE affare via Sidone 3 camere cucina bagno ingresso 41 milioni 700 mila dilazionabili 545.574 - 532.462 - 517.603

STILCASE Borgo Vittoria 2 camere cucina bagno 35 milioni 500 mila di cui 11 contanti e dilazioni 545.574 - 532.462 - 517.603

STILCASE corso Umbria stabile 1-2 camere cucina anche liberi prezzi a partire da lire 23 milioni 500 mila 545.574 - 517.603 - 532.462.

STILCASE libero Statuto (via Fagnano) 2 camere cucina bagno mq 75 casa 1960 64 milioni dilazionabili 517.603 - 545.574.

STILCASE libero corso Tassoni in signorile stabile 1972 piano alto salone 2 camere cucina doppi servizi 532.462 - 517.603.

STILCASE libero Raspighi 2 camere cucina bagno casa 1960 piano alto ascensore 65 milioni affare. 545.574 - 517.603.

STILCASE libero Grugliasco via Germonio signorile 2 camere cucinotta mq 73 lire milioni e mutuo. 545.574 - 532.462 - 517.603.

STILCASE libero Madonna di Campagna cente ampio 3 camere cucinotta bagno milioni e mutuo, affare 517.603 - 532.462.

STILCASE libero Venaria ampio 2 camere tinello cucinino mq 92 lire 51 milioni e mutuo. Tel 545 574 - 532.462 - 517.603.

STILCASE Michelino via Mancenisio recente camera cucina piano alto ascensore 25 milioni 500 mila affare. 517.603 - 532.462.

STILCASE via Magnano (Lucento) anche liberi 1-3 camere cucina prezzi da lire 22 milioni 500 mila stessa casa 532.462 - 517.603 - 545.574

STILCASE via Cruto (Barriera Milano) recente camere tinello cucinino 44 milioni 700 mila dilazionabili. 545.574 - 532.462.

TAIT A libero Crocetta in stabile d'epoca ristrutturato 3 camera cucina ingresso bagno L. 58 milioni 600 mila tel. 502.383.

TAIT A libero zona S. Paolo ampio, saloncino camera tinello cucinino ingresso bagno L. 67 milioni 500 mila. Tel. 596.475

TAIT A vende libero Montecucco. In stabile 1978, salone 3 camere cucina bilngresso bi- cantina a L. 228 milioni volendo box. Tel. 502 383 - 596 425.

TAIT A vende libero adiacente Parco Ruffini 2 camere cucina ingresso bagno cantina L. 58 milioni 300 mila. Tel. 502.383.

TAIT B libero in Trapani cucina angolo cottura ingresso bagno cantina a L. 34 milioni 700 mila. Tel. 596.425.

TAIT B libero corso Racconigi casa tinello angolo cottura ingresso bagno 2 aria 34 milioni 200 mila. Tel. 502.383.

TAIT B libero adiacente corso Peschiera ampia camera cucina ingresso bagno cantina L. 35 milioni 700 mila. Tel. 502.383.

TAIT B Campidoglio ampio 3 nello cucinino ingresso bagno, 2 aria, L. milioni 800 mila locazo. 596.425.

TAIT B libero Barriera Milano, totalmente rinnovato, camera tinello cucinino bagno L. 33 milioni 200 mila tel.

TAIT C libero vicino corso Vittorio 2 camere soggiorno cucinotta bagno L. milioni 500 mila. 596.425 - 502.383.

TAIT C libero Barriera di Milano camera tinello cucinino ingresso bagno termo ascensore 46 milioni 500 mila. 502.383.

D libero adiacente via De Sanctis camera cucinino ingresso bagno termo ascensore L. 41 Tel. 502.383.

TAIT D vende (via F. Tommaso) 3 camere cucina ingresso servizi L. 31 milioni. occupato. Tel. 502.383 - 596.425.

TAIT D vende S. Rita, alloggio occupato di 2 camere cucina ingresso servizi L. 25 milioni 500 mila tel 502.383 - 596.425.

TAIT adiacente p. Sabotino camera cucinotta bagno cantina a L. 38 milioni mila dilazioni. Tel 502.383.

TAIT E libero via Cibrario soggiorno 2 camere cucina ampio ingresso bagno cantina a L. milioni. Tel. 596.425 - 502.383.

TAIT F adiacente corso Regina 2 camere tinello cucinino bagno piano alto L. milioni 800 mila Tel. 596.425.

TAIT F libero presso S. Maurizio camera cucina ingresso servizi, 2 aria, L. 29 milioni 500 mila 502.383 - 596.425.

TAIT G libero adiacente piazza Castello rinnovato 2 camere servizi, 2 aria, L. 27 milioni 500 mila Tel 502.383.

TAIT G vende adiacente corso Francia ampio 2 camere cucina ingresso servizi L. milioni 200 mila Tel. 596.425.

H libero corso G. Cesare bilocale mansardato rimesso a nuovo con servizi a L. 18 milioni 800 mila tel.

TAIT I in centro 2 canili e una occupata blocco L. 6 milioni Tel. 502.383.

I vende libero centrale alloggio 2 camere cucina servizi cantina a L. 33 milioni dilazioni. Tel.

TAIT L vende S. Rita signorile saloncino camera tinello cucinotto bagno 65 milioni 500 mila locazio

TAIT M libero adiacente corso Giulio Cesare libero cucinino ingresso bagno a L. 45 milioni 500 mila. Tel. 502.383.

TAIT N libero Italia 61, 3° piano termo ascensore, saloncino 2 camere cucina bagno a L. 75 milioni 500 mila. Tel 596.425.

TAIT O adiacente lungo Po Antonelli camera tinello cucinino ingresso bagno L. milioni 700 mila occupato. Tel. 502.383.

libero adiacente via Torini soggiorno 2 camere tinello cucinino bagno 74 milioni Dilazioni

TRANA alloggio signorile palazzina mq 120 L. 70 milioni milioni mutuo libero subito Tel 364.491

regione alloggio in villa salone cucina 2 letto mansarda box 100 milioni meno mutuo. Tel 399.706 - 307.748.

TROFARELLO nuova palazzina 3 doppi saloni cucina terrazzi tavernetta 2 giardino libero 175 milioni più mutuo 35 milioni Tel. 640.8634 Saip.

UFFICIO prestigioso centro su corso servibile ottimo rifiniture impianto telefoni posto auto tel. 011 380.673.

(continua)

Lavagna, in Liguria sulla Riviera di Levante

Per trovare l'estate, per sfuggire l'inverno pensa una casa al PARCO TIGULLIO

La residenza Parco Tigullio è in un parco secolare affacciato sul Golfo del Tigullio. Spiaggia a pochi metri. Mare pulito da potenti depuratori e dalle correnti favorevoli.

41 km. da Genova, 177 Milano, 210 da Torino. La vicinanza con le città e il clima mite con una media invernale 8,4 gradi fanno del Parco Tigullio la casa ideale per tutte le stagioni.

Sono in vendita appartamenti da 1-2 più locali con 1 o più servizi. Riscaldamento autonomo a gas di città. Cucine e bagni con arredamento firmato. Armadi a muro, porte d'ingresso blindate. Giardini privati e terrazzi verso il mare, posti auto, box e cantine. Appartamenti campione già arredati.

PARCO TIGULLIO

Il porto turistico Lavagna è a pochi passi dal Parco Tigullio. È lungo tutta la costa da Sestri Levante a Portofino: locali moda, cucina ligure, raffinate boutiques.

Una consulenza gratuita per arredare gli appartamenti nel modo più funzionale e personalizzato è offerta dagli specialisti della Arredamenti Molinari di Genova.

UNA PROPOSTA GATES SpA

Ufficio vendite GATES: 16033 Lavagna Parco Tigullio
Tel. (0185) 391.971 - 391.972
Aperto tutti i giorni, anche escluso martedì
16121 **Genova** Via XX Settembre, 33
Tel. (010) 540.791
40124 **Bologna** - Corte de' Galluzzi, 13
Tel. (051) 229.692/3/4

Centro Sportivo Comunale nella stessa area verde del Parco:
Palazzetto dello Sport • piscina coperta 33 mt. x 21 • tennis • pattinaggio • pallavolo • pallacanestro • bocce • giochi bimbi.

Investire al Parco Tigullio non è moda,

In giro per i botteghini: il 34 di via Parini

La classifica dei numeri assenti sulle ruote

Tutti gli estratti dell'ultima settimana

Ciò che dovete sapere sul gioco Enalotto

Che cosa giocare se avete sognato un Abate

Da Francesca si gioca Genova: 84, 21 e 31

Via Parini 2, a pochi passi dal Liceo d'Azeglio. Una ricevitoria del Lotto — la numero 34 — che va per la maggiore e che, durante l'intera settimana, è superaffollata. Le puntate fioccano: c'è chi gioca con biglietti da cinquanta e da centomila lire, chi insegue «ambate», chi numeri in ritardo.

C'è una «clientela» mista, costituita per lo più da affezionati, di abitudinari. Arrivano con in mano l'elenco dei numeri da giocare e lo porgono a Francesca D'Orsi, una ragazza giovane che scrive i numeri con rapidità e nitidamente, a differenza dei geroglifici che si vedono su certe «firma».

Le domandiamo quale sia, in media, il pubblico.

— *Giovani pochi. E' gente di un'età oltre i quaranta o, addirittura oltre i cinquanta.*

Quali i giorni più tranquilli?

— *Non ve ne sono. Al lunedì tutti in coda per incassare le vincite. Al venerdì è un disastro perché ci troviamo "in chiusura" e arrivano frettolosi gli ultimi, quelli che non hanno potuto giocare prima e non vogliono perdersi il terno.*

C'è qualcuno che viene a farsi interpretare un sogno e che le chiede d'interpretarlo traducendolo in numeri?

— *Sì, in genere i numeri li conosciamo a memoria. Se mi trovo di difficoltà, allungo la mano e sfoglio la cabala di modo che il cliente sia accontentato.*

E' vero che i giocatori di questa zona centrale della città sono in prevalenza meridionali?

— *Direi di no. Sono quasi tutti torinesi o, quantomeno, piemontesi.*

Quali numeri giocano di più questa settimana?

— *Direi 84, 21, 31 per Genova, in varie combinazioni di ambo e terno.*

Perché questa scelta?

— *Perché puntano sui numeri in maggior ritardo e li abbinano ad altri in modo da poter formare sia un terno sia un ambo.*

Qual è stata la puntata massima che ricorda?

Francesca D'Orsi socchiude gli occhi: — *Non posso dirlo. C'è qualcuno che punta forte, anche tutto quanto possiede. E' gente che ha in mente un proprio sistema e che spera nella dea bendata. Confida nella fortuna.*

E lei crede nella fortuna?

— *No comment. Preferisco non rispondere. Io scrivo i numeri che mi dicono e basta. Vedo gente superstiziosa. C'è qualcuno che, al momento di pagare, è convinto che la banconota gli cade per terra vincerà, altri affermano il contrario. Il giocatore è un personaggio difficile da capire, ognuno è a modo proprio.*

Estratti del 23 ottobre

BARI	19	46	68	69	32
CAGLIARI	56	81	54	39	76
FIRENZE	81	17	72	1	10
GENOVA	1	68	89	25	4
MILANO	63	55	21	53	32
[illegible]	58	39	52	1	14
PALERMO	6	67	43	29	84
[illegible]	4	47	21	65	8
TORINO	23	25	67	18	55
VENEZIA	65	36	84	20	26

L'84 ritardatario manca da 136 settimane

Ennesima settimana di transizione per i leader dei ritardatari, di Genova, che può così conquistare anche quota 136. Sale a 104 il suo vice, 29 Roma. Ci ha lasciato le penne, invece, il capolista Milano, che [illegible] 67 estrazioni. Hanno ripetuto l'uscita a sette giorni di distanza: 81 a Cagliari e 63 a Milano.

Questa la classifica, dopo l'estrazione [illegible] ottobre 1982, dei numeri in maggior ritardo

BARI: 48 (93); 25 (68); 70 (75); 11 (62); 57 (60); 38 (55).

CAGLIARI: 38 (85); 8 (67); 12 (66); [illegible] (66); 18 (56); [illegible] (55); [illegible] (55); 19 (54);52 (54).

[illegible] 56 (95); [illegible] (79); 51 (64); 79 (64); 38 (58).

GENOVA: [illegible] (136); 21 (74); [illegible] (74); 43 (72); 51 (65); 74 (61).

MILANO: 32 (68); 23 (58); 25 (52); 26 (52).

NAPOLI: 61 (76); 62 (67); 57 (62); 84 (50).

[illegible] 36 (85); [illegible] (72); 52 (59); 64 (59); 62 (55).

ROMA: 29 (104); 1 (66); 49 (54).

TORINO: 39 (60); 2 (57); 85 (50).

VENEZIA: 4 (92); 50 (80); 81 (66); [illegible] (63); 12 (58); 48 (52); 25 (51).

Ed ecco i ritardi nel dare l'ambo per le varie combinazioni:

Gemelli: Torino 35; Venezia 34; Genova 22; Milano 21.

Vertibili: Palermo 18; Napoli 16; Torino 15.

Cadenze: Venezia 7 (81); Genova 1 (74); Milano 1 (45); Torino 2 (35).

Figure: Torino 4 (45); Bari 3 (37); Firenze 6 (37);

Decine: Genova 40.na (45); Venezia 30.na (42).

Se avete sognato...

Ecco che numeri giocare se avete sognato:

Abaco	48
Abachista	69
Abate	38
» a cavallo	18
» in carrozza	[illegible]
» che legge	[illegible]
» che fuma	[illegible]
» che canta	1
» che beve	16
» che piange	[illegible]
» che balla	63
» che dorme	[illegible]
» con stola	[illegible]
» mitrato	[illegible]
» con pastorale	[illegible]
» scandaloso	80
» che giuoca	21
» che mangia	36
» in processione	39
» a passeggio	41
» che conversa	41
» che si contrasta	23
» regolare	[illegible]
» secolare	[illegible]
» con sposi	[illegible]
» che predica	[illegible]
» al confessionale	70
» che benedice	47
» in funzione	18
» ammalato	27
» in refettorio	[illegible]
Abati in genere	15
» in chiesa	[illegible]
» in dormitorio	[illegible]
» che giocano	55
» in iscuola	60
» col morto	13
» in processione	89
» a letto	[illegible]
» in teatro	[illegible]
» che disputano	[illegible]

Tutto per l'Enalotto

ENALOTTO — Nel concorso numero [illegible] (colonna vincente: 1 x 2 - 1 2 x - 1 1 1 - 2 x x) ai giocatori che hanno totalizzato 12 punti spettano [illegible] milioni 708 mila; agli «undici» [illegible] lire 579.100; ai «dieci» ne spettano 54.000.

Il monte premi è stato di [illegible] milioni 765 mila 675.

Per il concorso [illegible] 44 del [illegible] ottobre 1982 proponiamo un sistema da 32 colonne (7 fisse e 5 doppie), elaborato in base a frequenze, ritardi e ripetizioni dei segni nelle singole ruote:

[illegible]	2	x
CAGLIARI	1	
[illegible]	1	x
GENOVA	2	x
MILANO	1	
NAPOLI	1	
[illegible]	2	
ROMA	2	1
TORINO	x	1
[illegible]	1	
NAPOLI 2°	2	
ROMA 2°	1	

ECONOMICI

19 Vendita alloggi

UFFICIO PRESTIGIOSO
via Villa della Regina in palazzina d'epoca completamente ristrutturata mq 252 volendo affittato con interessante reddito impresa vende direttamente Tel 839 7191

747 728 libero in bariera Milano recente salone/pranzo 2 camere cucina servizi L. 85 milioni dilazioni

UTIP - AT (0141) 55.675 vende Castelnuovo Don in nuova palazzina signorile salone 2 bagno terrazzi mansarda ingresso 3 camere bagno 2 auto cimini L. 128 milioni 900 mila mutuo

UTIP 547.826 vende Barriera Milano via Cervinia camera tinello cucinino alto reddito 16 milioni 500 mila rateabili.

547.826 vende libero recentissimo via Valdellatorre grandioso 2 camere soggiorno bagno mutuo dilazioni permute.

UTIP 547.826 libero zona S. Salvario 3 camere con 2 zone soggiorno 2 milioni mutuo dilazioni permute

UTIP 547 826 via Duino 2 cina ingresso terma bagno ascensore 44 milioni 900 mila mutuo dilazioni

UTIP 547.826 vende libero via P. Veronese camera tinello cucinino bagno mutuo dilazioni eventuali permute

UTIP 547.826 vende libero Nichelino via Monti camera tinello cucinino ingresso no 38 milioni mutuo dilazioni permute.

UTIP 547.826 vende Barriera Milano via Puccini camere cucina ingresso 27 milioni 500 mila mutuo dilazioni

UTIP 547.826 libero borgo Vittoria 2 camere cucina ingresso bagno 35 milioni 500 mila. Mutuo dilazioni permute

UTIP 547.826 vende libero 3 camere tinello cucinino bagno ascensore mutuo dilazioni

UTIP 547.826 vende via corso G. Cesare 7 alloggi abbinabili no dei quali uno 27 milioni 900 mila meno mutuo dilazioni

UTIP 547.826 vende libero via Sava saloncino 2 camere cameretta cucina termobagno 102 milioni 900 mila meno mutuo

UTIP 547.826 signorile piazza Adriano salone 3 camera servizi ingresso dilazioni garanzio eventuali permute

UTIP 547.826 vende piazza Robilant via Tolmino 8 camere 35 milioni 900 mila rateabili

UTIP 547.826 vende libero via Salerno camere cucina bagno completamente ristrutturato 24 milioni 900 mila rateabili

UTIP 547.826 libero Moncalieri 3 mere e tinello bagno mutuo fondiario dilazioni eventuali permute

VALSALICE Grimea in palazzina vendo alloggi 180-200 mq Tel 599.060

VENARIA centro via S. Francesco alloggio 85 mq con accesso anche su strada ufficio negozio 5767

VENARIA libero signorilissimo via Scesa lone 3 vani ingressi 3 milioni 300 mila più 20 milioni mutuo Tel 519.017

VENARIA piazza Cavour libero spazioso (80 mq) tinello bagno, 45 milioni dilazionabili Selm 487 741

libero corso Corsica Galimberti appartamento mq 65 2 camere cucina bagno ampio ingresso ripostiglio cantina completamente ristrutturato 38 milioni Selmi & C. Tel 746 - 307 486

VENDESI monolocale arredato in casa abbinabile Tel 309.6788

VIA Artesca 8 zona San Paolo 2-3-4 camere abbinabili da L. 5 milioni a camera vendo Lux Telefonare 546.478.

VIA Arduino vendesi occupato alloggio una camera tinello cucinino e servizi I.F.I.T tel 441 144

VIA Bardonecchia in stabile medio signorile 2 cucina servizi milioni occupato Tel 183 - 396.766

VIA Buenos Aires altezza via Tripoli libero 2 camere tinello cucinino ingresso bagno L. 78 milioni. Tel 545.801 Crimea.

Calandra 18 libero 4/5 camere cucina bagno. Facilitazioni di pagamento Immobiliarelloro 549.761

Camera in con confort appartamenti occupati 1/2 tinello servizi Alameo 011 960.7313.

VIA Cibrario libero attico 5° piano camera cucina ingresso bagno mq L. 40 milioni dilazionabili Tel 585 861 Crimea

VIA Filadelfia (adiacenze) libero 3 camere cucina bagno termo in ottimo stato 65 milioni 114

VIA Filadelfia (adiacenze) recente 5 camere cucina bagno termo ascensore in ottimo stato, 65 milioni Selmi 473 0387

VIA Genova Carducci) libero ingresso 2 camere cucina servizi L. 38 milioni termo centrale. 447.1655

VIA Giulio libero piano 7° saloncino 2 camere ingresso bagno 3 balconi L. 78 milioni Tel. 80 Crimea

VIA Guido Reni vendesi libero piano alto 2 camere tinello cucinotto bagno termo ascensore. Elle Case 505.538

VIA Mercadante complesso residenziale alloggio mq 120 doppi servizi. T tel 938.873 - 931.1995 Avigliana

Onorato Vigliani (adiacente) decoroso servizio ripostiglio L. 25 milioni 20 milioni mutuo Tel 383 445

VIA Quittengo (corso Novara) vendonsi alloggi liberi e occupati case da 1-2 mere cucina servizi Tel 544.566

VIA S. Donato 51 8 camere cucina bagno e cantina. Giordano mmobili 835.083.

VIA Sant'Antonino angolo Montecucco vendo libero 1 tinello bagno casa 20 anni L. 40 milioni Tel. 740.489.

VIA Taggia camera tinello cucinino bagno libero contanti e dilazioni senza interessi Immobiliarelloro 549 761 - 553 204

VILLA a Cumiana (kaz Costa) da 2 alloggi da 150 mq oltre mansarda, ampio box 1000 mq giardino Grimaldi 506 464

ad Angrogna ristrutturata stupenda signorile 2 saloni grande camere 4 letto impianti piscina Rivar 942.508

intemiliare a Grosetto 2 alloggi da 3 camere cucina garage giardino mq 2000 Analizzasi permute lire 595 000

VILLA collina vista panoramica salone 4 camere 3 servizi mansarda box giardino Grimaldi 506 464

VILLA in Sangano intemiliare 8 camere lavanderia 6 box giardino mutuo fondiario Tel

VILLA in Settimo Torinese di recente costruzione di salone 2 camere servizi box magazzino giardino recintato a L. 150 milioni dilazionabili Tel Grimaldi 911 3668

VILLA indipendente composta di 3 alloggi di salone 3 bisevizi box giardino a 25 Torino 532.040

VILLA indipendente a Baldissero composta salone 8 camere garage per 3 auto giardino cintato mq vendesi 329 milioni Altim tel 779 516

VILLA libera Collegno 4 appartamenti salone cucina bservizi box cantina giardino dilazioni Tel 650 7063

VILLA libera in Torino ascente 9 camere cucina quadrupli servizi tavernetta box giardino dilazioni Tel 650.7063 650 7764.

libera corso Unione Sovietica recente 9 camere cucina 4 servizi box tavernetta giardino Tel 650 7063 - 650 7764

VILLA libera Chialamberto (Lanzo) piano rialzato e mansarda mq coperti giardino mq 700 minimo contanti 517 603

VILLA libera nuova prima e mura 200 mq alloggio 150 mq magazzino box vendesi o permutasi L. 155 milioni più mutuo 328 832 521

VILLA posizione di Rivoli cerca corso Agnelli vero affare 180 Fiduciaria immobiliare 556 954

libera ex statale Torino-Pinerolo nuova giardino 3 lavanderia box magazzino prezzo affare Fiduciaria Immobiliare

VILLA libera in completo residenziale a nuovo mq 200 su 2 piani lavernetta box. Centro Immobiliare 696 6415

VILLA Moncalieri panoramica salone 2 mete cucina bisevizi mansarda 3 auto alloggio custode Giardino Tel

VILLA Moncalieri posizione splendida pracollinare grande giardino garage lavernetta volendo alloggio tel 642.101

VILLA nuova nel di Rivoli, panoramica, saloncino cucina bagno grande mansarda, terrazzo coperto lavernetta, box per 4 auto 182 milioni Failla & Bertinetto 741.2874

VILLA un-intemiliare su 5 piani precollina 8 km piazza Castello urge vendersi Richiesta 193 milioni. Tel. 510.317.

VILLA Prino signorile posizione splendida garage alloggio custode giardino L. 400 milioni vendesi intermediari tel. 642.101

VILLA Plosasco 7 vani disevizi terrazzi portico box parco recintato libera permute Tel 307.748 - 399.706.

VILLA prestigiosa grande giardino lavernetta tennis più 8 rustici vendesi L. 350 milioni tel.

VILLA prestigiosa a Rivarossa in residence vendesi. Rivar 642.608 - 642.631

VILLA Rivoli 2 piani e mansarda mq. 340 servizi garage terreno e giardino mq. 1800 vuota 335 milioni. Arma 596.697 - 597.774.

VILLA Sangano composta di salone 6 camere ampia cucina lavernetta 2 garage lavanderia pur-servizi giardino 800 mq tel 545.628

VILLA Santena nuova 8 camere doppi servizi 150 mq seminterrato garage vendesi o permutasi L. 155 milioni più mutuo. Tel. 321.945 - 632 521 ore pasti.

VILLA signorile 180 mq oltre 180 mq seminterrato giardino 2100 mq bella posizione in Rivarossa vendo Telefonare 535.601

VILLA stupenda libera recente parco ver- fica posizione panoramica collina Gravello vendo Tel 839 6560

VILLAGGIO Aurora Rivalta villa intemiliare con ampio seminterrato e bellissimo giardino mq 3000. Grimaldi Orbassano 901 2779

VILLARBASSE appartamento completamente indipendente in villa bifamiliare di nuova Savim Tel 968 7295

VILLARBASSE libero 2 camere cucina servizi giardino in palazzina signorile sufficienti 48 milioni. Telefonare 513 916

VILLE e schiere di varie dimensioni a pochi km da Torino con campi da tennis giardino privato prezzi da L. 50 milioni. Per maggiori ragguagli tel. Grimaldi 911 3668

VILLETTA libera Moncalieri salone 3 camere cucina 2 servizi taverna mansarda garage giardino orto TC immobili 489 769

VILLINO

in Rivalta salone 8 camere cucina 8 bagni autonomissa per 3 auto lavanderia lavanderia ampio terreno Cessionimobili

VINOVO libero recente spazioso soggiorno 3 camere cucina bagno ingresso cantina piano rialzato 42 milioni 500 mila Tel

VOLPIANO appartamento di salone 2 camere tinello servizi a L. 27 milioni più dilazioni Tel Grimaldi 911 3668

VOLPIANO

nuovo centro residenziale appartamenti varie metrature. Box auto. Mutuo fondiario. Personale in loco anche festivi. Telefonare 518.012 Grimaldi.

VOLPIANO nuovi in palazzina 8 camere cucina doppi servizi, 85 milioni più mutuo posto sabato e domenica via 73 di Lombardo-

VOLPIANO

nuovo centro residenziale appartamenti varie metrature box mutuo fondiario personale in loco anche festivi Telefonare 518.012 Grimaldi.

VOLPIANO recente termoascensore 80 mq 2 camere tinello cucinino bagno 41 milioni Failla & Bertinetto 741 2874.

VOLVERA in palazzina salone camera tinello cucinino box auto milioni

ZONA Cibrario d'epoca cucina termo cagnili cantina piano rialzato vendo libero 32.500.000 Tel 399.706 - 307.748

ZONA Viberti corso Peschiera vendesi libera signorile ingresso 2 camere cucina bagno 78 milioni Studio Cadoni tel 530.871

20 Domande affitto

A.A. STUDIO tecnico cerca assieme clienta benemerito alloggio signorile locazione 2-3 stanze volendo con rilevante deposito economico zone preferite Torino Ovest Collegno Grugliasco Rivoli. Tel 789.132

A. UNICASE ricerca in affitto alloggi - villa - uffici vuoti o arredati fuori Torino Tel 331 840

ABBISOGNANO ufficio per rappresentanza piano rialzato 3-4 zona centro

ABICASE ricerca zona centro appartamenti signorili per propria clientela referenziata per uso abitativo tel 556 805

AMBEDUE occupati con bimbo cercano 1 camera tinello uso servizio in zona Borgata Parella e limitrofe. Tel. 749.6132 - D7

con moglie ricerca 2-3 camere cucina e servizi zona Barriera Milano a Santa Tommaso. Tel. - G7

AZIENDA ricerca per transitorio alloggi arredati 1-2 camere per propri dipendenti in trasferta 447.1655

CERCASI alloggio uso ufficio 2 vani e zona centrale tel. 267.073 ore 9-13.

CERCO urgentemente in affitto zona centrale locale 2/3 vani uso ufficio Tel. 396.786

DOCENTE universitario cerca per trasferimento temporaneo a Torino arredato zona signorile Tel presso 546.156.

DUE studentesse universitarie cercano per anno scolastico un piedi-terre ammobiliato Tel. 740.489.

FRATELLO e ambedue personali cercano 3 camere cucina in zona centrale Torino. Tel. 749.6132 - C7.

FUTURI sposi occupati cercano 2 camere cucina servizi zona qualsiasi di Torino o prima cintura. Tel. 749.6132 Lunica F7.

ricercano 1, 2, 3 camere cucina e servizi in zona qualsiasi di Torino o prima cintura. Tel. 749.6132 Lunica I-7

PER funzionari in trasferta ditta alloggi arredati uso 1-2 vani Torino Tel 696 3457

PROBAMI ambedue occupati cercano 2/3 vani e servizi Statuto verso Rivoli o semicentrale Tel 749.6132 E7.

SOCIETA' ricerca per propria selezionata clientela alloggi ammobiliati con canone 6-12 mesi. Telefonare 518 802

21 Offerte affitto

A. FIDALCASE affitta piazza Bernini alcune monolocali liberi e arredati L. 200 mila mensili. Tel. 501 246

A. FIDALCASE affitta piazza Bengasi stesso uffici 2-3 vani e servizi da L. 180 mila mensili Tel. 501 246.

A. UNICASE affitta a None alloggio vuoto cinello cucinotto bagno 1° piano solo referenziati Telefonare 331 840

A. ZONA corso Vittorio (Po) affittasi ufficio piano ingresso 3 vani servizi 651 918.

AFFITTIAMO mila arredato signorile corso Casale zona saloncino cameretta cucina servizi uso salottino. Tel. 533.434.

AFFITTIAMO adatto ufficio studio signorile a vari piu salone di 80 mq servizi Visione affitta Rubiolo-Immobili 751.826.

in Torino alloggio arredato uso transitorio a residenti Tel. Alvim 748.107

AFFITTIAMO solo per uso ufficio zona centrale 3/5 locali vostra casa. Alvim 752.984.

AMICASE affitta Pino Torinese arredato 2 camere cucina servizi box e referenziati tel 510.853

ADIACENTE lungo Po Aruonelli affittasi solo pied-à-terre monolocale servizi arredato bene piano rialzato in moderna elegante costruzione con portineria Tel. 713.126

AFFITTASI

Crocetta zona ad uffici alta rappresentanza villa signorile su 4 piani e seminterrato con ufficetti finiture pregiate per totali mq 1900 giardino mq 800 garage 2 posti auto vetta recintata. Aosta 505 672.

AFFITTASI esclusivo uso pied-a-terre elegante monolocale arredato. Tel. 617.175

AFFITTASI locali uso ufficio piano rialzato 8 vani via Vespucci 549.892 - 511

AFFITTASI uso 2 camere tinello ammobiliato altro stesso casa tinello Tel

AFFITTASI uso ufficio zona Venchiglia 2 vani di garage piano scantinato lettura contatori L. 12 milioni annue Tel. 650.3024

AFFITTASI uso corso ufficio alloggio 6 vani più servizi in casa signorile tel Duino 545

AFFITTASI Marconi alloggio ufficio composto di 6 vani e servizi al 1° piano con ascensore casa signorile. tel 531 681

AFFITTIAMO appartamenti arredati 2-3 vani stessa casa a non residenti Torino da L. 250 mila. Tel. 447 4223 studio Ferlo.

ALLOGGI affittansi in Torino uso 2° casa 1-2 camere servizi da L. 200 mila stessa casa 696.4740

AMMOBILIATI affitto in casa signorile appartamenti a studenti o pied-à-terre Tel 745.010

affitto in casa signorile appartamento a studenti a piedi a terra Tel 757.264

ATTICO Rita ammobiliato signorile salone tinello servizi terrazzo affitto 450 mila mensili Tel. 516.802

ATTRACTIVE furnished apartment with view of Avigliana lakes to let to quiet couple call 937.6227 afternoon only.

AVETTA affitta corso Vittorio Emanuele ufficio 6 vani e servizi piano ammezzato Tel 532 192 - 532.556

AVETTA affitta a non alloggio centrale ammobilitato 3 vani riscaldamento indipendente Tel. 532 192 - 532.556

BORGO Vittoria antico affittasi abitazione studio mq 150 Tel. 599.080 mattino

CASA albergo affitta appartamenti arredati in moderna costruzione zona Mirafiori. Telefonare 8333.

CORSO G. Ferraris affittasi mq 150 uso ufficio tel. 585.732 pomeriggio

CORSO G. Ferraris uso ufficio 4 locali 3 vani ingresso servizi telefono affittasi Tel 369.183.

CORSO Montecucco in signorile mono bilocali arredati abitazione transitoria Tel. 534.948

CROCETTA affittasi a referenziati in palazzina d'epoca 260 abitazione 852 - 584.611

FIMINTER spa affitta zona Crocetta in d'epoca luminoso di 185 mq Tel 696.7121

IPI 511.382 affitta esclusivamente ad uso commerciale vicinanze piazza Carlo, palazzina d'epoca su 8 piani di complessivi mq 3000 circa.

LUNGOPO' Rivoli signorili soleggiate affittasi a referenziati uso pied-à-terre dal stessa casa. Tel. 518.817

MANSARDA affittasi studente impiegati L. 80 mila mensili più spese no abitazione Servizi esterni. Cauzione. Tel. 389.416

affittasi studenti impiegati no abitazione servizi esterni L. 80 mila mensili più cauzione tel. 389.416.

MONCALIERI centro via Bogino affittasi unico 3 vani servizi 300 mensili & Bertinetto 741.2874

PRECOLLINA in villa d'epoca prestigioso ammobiliato salone 3 camere tinello doppi servizi box giardino parco secolare affitto 1 milione mensile. Tel. 516.802.

Aprile libero in villa saloncino 2 cucina servizi giardino 800 mila. Stimoprase 553.1

SETTIMO Torinese comodo mezzi per Torino bilocale arredato abitazione transitoria. Tel 518.817.

SIGNORILE adatto ufficio/abitazione adiacente affitto salone 4 camere cucina bisevizi. Tel 539.218

STUDIO Cadorna affitta Crocetta mq. 220 ingresso salone 3 mesi tinello doppi 1 milione 100 mila mensili Tel 530.871

STUDIO Cadorna affitta via Carnaia uffici rappresentanza d'epoca 3° già ufficio 530.871.

STUDIO Cadorna affitta ufficio prestigioso casa alta epoca 2 saloni 4 vani servizi zona corso Tassoni. Tel 531.105.

STUDIODATA corso Montecucco recente signorile piano alto 2 ascensori portineria salone 4 camere cucina 2 servizi 2 ingressi box per 2 auto affittasi per soli 4 anni Tel. 335 8672

arredati segreteria recapito telefono postale numeri servizi Carlo Alberto Tel 513.020.

UFFICIO affittasi zona Statuto 3 camere ingresso ampio ripostiglio mq 90 informazioni Onebi tel. 540.220.

VIA Duchessa Jolanda CII Turin piano rialzato affittasi uso studio medico laboratorio 6 vani ingresso bagno. Tel. 447 3976

22 Traslochi

AUTOTRASLOCHI grandi e piccoli per città e tutta magazzino deposito mobili. Telefonare 348.777 - Vallania.

23 Camere, pensioni

CASALBERGO Reni zona giardino offre in uso modernissimi arredati completi ogni comfort tel. 309.6789

centrale nuova confortevole affitta singole e doppie facilitazioni per lunghi periodi Tel 657.598.

24 Mobili, arredi

A. AL Mobilificio dell'usato vasto assortimento mobili d'occasione consegna domicilio in qualsiasi località aperto tutti i giorni Reagno via Cirio 2, tel 287

36 Nautica

COLOMBO Motonautica dal 1922 corso Umbria 47 tel 484 713. Corteva, periscà, permuta superstraggiadee. Johnson, Zodiac, Asso, Eurosinni, Rio, Efteri, Bremicraft. Occasioni formidabili! Facilitazioni pagamento. Colombo Motonautica dal 1922, come noi non c'è nessuno

38 Animali e veterinaria

A. RAZZE migliori appartamento Yorkshire barboncini Toy Snauzu pechinesi Schnauzer nani volpini Pomerani Bobtail Tel. 011 640.9177

ABBIAMO yorkshire barboncini volpini cocker boxer schnauzer alani blu d'irlanda tedeschi terranova. Tel. 011

42 Antiquariato

GALLERIA Pitra Torino c. Cairoli 32 tel. 877.344 acquista dipinti dell'800 e primo '900 massima riservatezza

PRIVATO tralascia mobili antichi più soprammobili molto Tel 504.483 - 580 870

43 Filatelia, collezioni

PRIVATO da privato Tel. 711.803

PRIVATO da privato acquista monete italiane ed estere Tel. 711.803.

45 Ville, app., cascine per vacanze, acq.-vend.

A.A.A.A.A.A. 1.000.000 anticipo Casamercato 650.3805 vende rustico con giardino rimanente somma 2 milioni 500 mila a 8 mesi senza interessi più 36 rate da 187 mila 600 senza cambiali.

A.A.A.A.A.A. 12.500.000 Casamercato 650.3805 a 37 km Torino collinare con 2000 mq di terreno servito acqua luce strada Pagamento rateale senza cambiali.

A.A.A.A.A.A. anticipo Casamercato vende giardino alberato fino 9 mesi. Rimanente somma 3 milioni 500 mila a 4 mesi senza interessi più 36 rate da 187 mila 600 senza

A.A.A.A.A.A. 30.500.000 Casamercato 650.3805 vende a 28 km da Torino montagna semistrumentale con mq di terreno recintato servito da acqua luce Dilazioni

A.A.A.A.A.A. anticipo Casamercato vende rustico in Valle Susa con giardino. Rimanente somma di 1 milione 500 mila a 4 mesi senza interessi più 36 rate da 209 mila senza

A.A.A.A.A.A. 56.000.000 Casamercato 650.3805 vende a 28 km da Torino casetta 5 vani servizi porticato con 500 mq di terreno anche prima abitazione. Pagamento rateale senza cambiali.

A.A.A. A 12 milioni 500 mila 32 km da Torino 650.3805 vende rustico collinare 2000 mq terreno servito da luce strada. Pagamento rateale senza cambiali

A.A.A. A 30 milioni 500 mila 45 km da Torino Casamercato 650.3805 vende casetta di montagna semistrumentale 7000 mq terreno recintato servita da acqua luce strada. Pagamento rateale senza cambiali

A.A.A. A 58 milioni 28 km da Torino Casamercato 650.3805 vende casetta 5 vani servizi porticato 500 mq terreno Anche prima abitazione Pagamento senza cambiali

A.A.A. ALBENGA vendiamo alloggi nuovi vicino mare 2-3 camere servizi box pronta consegna 3 500 000 impegnativa rateazioni mutuo Savim knm. 0173 30 488 - 30 988

A.A.A. ANTICIPO Casamercato 650.3805 vendita rustico con giardino rimanente somma 2 milioni 500 mila a 4 mesi senza interessi più 36 rate da 187 mila 600 senza cambiali.

A.A.A. ANTICIPO 1.500.000 650.3805 vende rustico giardino ottimo per fine settimana. Rimanente 8 milioni 500 mila a 4 mesi senza interessi più da 187 mila 600 senza cambiali

A.A.A. 500.000 Casamercato 650.3805 vende rustico con giardino in Valle Susa. Rimanente somma lire 1 milione 500 mila a 4 mesi senza interessi più 36 rate da mila senza

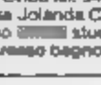

A.A.A. CASALEGNO A cerca urgentemente case ville rustici in città mare montagna Garapidità massimo realizzo per contanti Tel 011

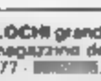

A.A.A. CASALEGNO A urgentemente case ville rustici in città mare montagna. Garantiamo rapidità di vendita e massimo realizzo per contanti Tel 011 839.8444

A.A.A. CASALEGNO B 839.8444 Quevano (To) liberi 2 alloggi di palazzina 2-3 camere tinello e cucina bagno posto auto.

A.A.A. CASALEGNO B 8396.444 San Mauro (To) parte di rustico: soggi 2 cucina vano servizio cortile 28 milioni

A.A.A. CASALEGNO C 839.8444 Chiusa Pesio (Cn) alloggio libero in palazzina ristrutturata camere cucina bagno arredato.

A.A.A. CASALEGNO C 8396.444 Lusigliè (30 km da Torino) parte di rustico 5 vani e cucina - giardino - 13 milioni

A.A.A. CASALEGNO E 839.8444 Cantoira (To) libero recente parzialmente mansardato tinello cucinino bagno

CASALEGNO D 839 8444 Fiano (TO) nuova recentemente su 2 piani mansarda, terreno - 52 milioni.

A.A.A. E 839.8444 Duomo Micheletto (At) casa a 2 piani, 3 camere altro locale stalla fienile terreno

A.A.A. CASALEGNO E 8396.444 Frossasco (TO) villetta a schiera recente su 1 piano seminterrato - terreno mq 1500

A.A. RIVOLI 200 mt Francia appena ultimata lussuosa mq 1100 giardino 7 stanze 4 servizi custodi 6 auto telefonando vendesi villa. Telefonare 789 132

A. Salice in recente costruzione soggiorno 2 camere bagno mq con giardino privato milioni di cui 11 milioni Tel 513.916.

A. AFFARE villino 2 camere soggiorno cucina servizi giardino auto 250 mq L. 36 milioni 500 mila. Tel 011 293.301 Torino.

A. L. 11.500.000

«Punto immobiliare Spa vende in Val Chisone rustico indipendente con terreno pagamento rateale senza interessi per il 1982-1983. Telefonare 658 235

A. L. 3.900.000

«Punto immobiliare Spa vende rustico terreno pagamento senza interessi per il 1982-1983. Telefonare 658.303.

A. BERGI 530.601 libero 10 minuti da Torre Pellice ristrutturato 2 camere cucina 1 camera bagno box 36 milioni 500 mila dilazioni.

A Bagnolo Piemonte collina vendo casa nuova costruzione da ultimare bifamiliare indipendente L milioni 500 Tel 0175 926.923.

A Finale Ligure vendesi villette a schiera pronte, giardino posto auto vista mare splendida. Telefonare 0182 90.320.

A L. 1 milione 100 mila mq vendiamo a S. Stefano al Mare alloggi di nuova costruzione ha al 2% pagamento Tel per informazioni 0141 348 82

A L. 15 milioni vendo collina Ventasca subito fine settimana. Tel 011 592.918.

A L. 8 milioni vendo casetta rustica con terreno mezza montagna Valverde stupenda posizione panoramica Tel. 011

A L. 9 milioni 500 mila offro nel verde Canavese rustico 4 vani 600 di terreno strada acqua luce. Tel. 482.805

A L. 9 milioni 500 mila offro nel verde Canavese rustico 4 vani 600 di terreno strada acqua luce Tel.

A Segalino impresa vende alloggi varie metrature posizione soleggiata e comoda ai servizi a partire da L. 45 milioni Tel 0121 718.21

A quota zona Forno Canavese in appartamenti panoramici con giardini privati riscaldamento autonomo 63 milioni Mutuo Meiora 758.625.

A soli 15 milioni più dilazioni rustica nel verde Canavese 38 km To 2 vani portico terreno 1200 mq terreno. Tel. 396.636.

Piemonte 34 km Torino vende casa campagna 4 cantina luce indipendente parzialmente abitabile giardino L. 21 milioni 500 mila. Tel. 0175 926.848.

A 25 km Torino alloggio in villa composto 4 vani servizio e ampio terrazzo vendo dilazioni. Tel. 0124 31.833.

ACQUISTO in privato rustico o casetta indipendente con terreno max 45 km da Torino. Tel. 553.868

ACQUISTO permutando con villetta al mare casetta o cascina recente bifamiliare indipendente con 10 mila mq terreno distanza massima Torino km Tel. 556 413.

pagamento consenti in qualsiasi zona del Piemonte e Liguria rustici e terreni. Studio Zeta, telefono 011 482.805.

AFFARE cascinale 7 vani stalla fienile in parte da ristrutturare con terreno indipendente vendo 26 milioni tel. 513 918

AFFARONI Immobiliare Roma Alberga alloggi nuova costruzione termoautonomi bilocali a partire da 53 milioni Via Aurelia 126, Cerlate (0182) 90.976

Bumbaca vende casa vicino Carmagnola 4 camere veranda box cantina 170 milioni. Tel 840.6834 Selp

BARDONECCHIA Borgo fabbricato da ristrutturare 600 mq oltre autorimessa Tel. 355.741 ore pasti.

(Savoia) 8 camere tinello cucinino bagno giardino 48 milioni 500 mila dilazionati. Centralsole 530.163.

SANGE

libero rustico collinare abitabile ottima esposizione 3 camere cucina bagno cantina fontana acqua luce terreno 18 mila mq circa L. 52 milioni. Tel. 595.852 - 564.611

BEAULARD vendesi libero recente 2 camere cucinino L. 55 milioni dilazionabili Tel. 011 585.902 - 591.980

BELLA casa indipendente abitabile 4 camere cucina bagno 1600 mq terreno 35 km To Castellamonte 45 milioni. Tel 396 836

BERGEGGI vista mare, appartamento in villa bifamiliare, 3 locali, servizi, cantina, box, giardino. Gabetti 019/37.310 - 25.455

BERGEGGI vista mare, appartamento in villa, bifamiliare, 3 locali, servizi cantina, box, giardino. Gabetti 019 37 310

località San villa in finitura bifamiliare salone cucina 4 camere 2 bagni mansarda di salone cucina bagno, box lavanderia, terreno di 1700 mq. Gabetti Pinerolo vende con eventuale mutuo casa fino al 70% 0121 - 22 851 - 77.448

BORGHETTO fronte mare ingresso soggiorno cucina bagno balconi, conforts Tel Gabetti 019 37.310

BORGHETTO Spirito fronte mare, ingresso, soggiorno, cucina, camera, bagno, balconi, conforts, telefonare Gabetti 019 37.310

BORGIO Verezzi 100 mt appartamento 3 locali servizi, ripostiglio, balcone cantina, conforts Gabetti 019 373 10 - 254.36

BRUSSON d'Aosta in palazzina condominiale impresa vende ultimi alloggi soggiorno angolo cottura ingresso bagno terrazzo giardino privato grande stupenda posizione panoramica soleggiatissima. Facilitazioni Oriab Tunesca tel 011 531.027 - 540.220

BURIASCO villa recente costruzione salone cucina due letto box terreno 3400 mq. Gabetti Pinerolo vende mutuo casa 0121 22.851 - 77.448.

BUSANO Canavese centro parte di rustico ristrutturato libero 3 camere cucinino bagno box cantina 38.200 000. 5767

BUTTIGLIERA Alta in palazzina signorile alloggio mq 100 con garage e posto auto. Terraserena tel. 938.873 - 931 1995 Avigliana.

Scalea, Diamante, Cirella, Falerna alloggi pronti 50/300 mt mare da L. milioni. Prom. im. Tur. vende tel. 511.054.

CALABRIA Villaggio del Golfo, comodo aeroporto, stazione, direttamente spiaggia, ogni servizio vende appartamenti ingressi da 18 milioni dilazionabili, mutuabili Torino 781.591.

18 km Torino fabbricato 15 vani ampio portone 8 mila mq terreno fronte strada vendo tel 513.916 Torino

CANTALUPA villa costruzione salone due letto cucina bagno terreno mq 1300 Gabetti Pinerolo vende 0121/22 851 - 77.448

CARAMAGNA casa rustica abitabile indipendente libera con pozzo fienile e terreno L. milioni dilazioni. Tel. 011 712.082

CASA caratteristica stupenda posizione panoramica completamente ristrutturata collina Bronsatico acqua luce terreno vendo Tel 011 504.130

6 collina ono 4 milioni più 4 milioni mutuo Tel 0124 31.833

CASA in collina libera abitabile da 8 vani e giardino vendo 22 milioni più 10 milioni mutuo. Tel 0124 318.33

indipendente 40 km To 8 km Cavallermaggiore 6 vani scala interna mq 800 terreno L. 35 milioni Tel 011 974 420

CASA libera abitabile in centro paese comodità pubblici adatta a pensionare nelle colline del Canavese vendo 12 milioni più 10 milioni dilazionabili Tel 0124

VALUTIAMO LA VOSTRA VECCHIA CUCINA ANCHE L.1.000.000

...fino al 31 dicembre acquistando da noi uno dei modelli di cucine Ferretti. Visitateci, senza alcun impegno da parte Vostra. Troveremo la migliore soluzione e forma di pagamento: anche a comode rate mensili.

CASA LIETA
C.so Francia, 62 - Tel. 749.26.87

(continua)

Quel trenino che correva in trincea...

Nei primi anni del Novecento Borgo San Paolo era una sorta di paese a sé, tagliato fuori dalla città - Il suo sviluppo legato alle officine ferroviarie di via Pier Carlo Boggio - Un solo passaggio tra il centro urbano e quello operaio di periferia

Prima ancora che attorno alle industrie metallurgiche e metalmeccaniche, lo sviluppo del Borgo San Paolo è legato alle Officine ferroviarie di via Pier Carlo Boggio. Negli anni tra la fine del secolo scorso e i primi decenni del Novecento, la storia del borgo e delle Officine sono inscindibilmente legate fra loro e insieme con l'intero sviluppo della città, del suo proletariato industriale e del suo movimento sindacale e politico.

Un'attenta analisi di questa interdipendenza è stata fatta recentemente, nel corso di studi per conto del Museo ferroviario, ad opera di Daniele Jalla, che ne ha ricavato l'impressione motivata da un «*rapporto esemplare tra fabbrica e territorio*».

Prima dell'edificazione delle Officine ferroviarie, il Borgo San Paolo esisteva già, sì, ma in condizioni di particolare isolamento, fattore di debolezza ma anche base del forte senso di coesione, di compattezza, dei suoi abitanti. Fino al 1912, il borgo rimase fuori della cinta daziaria, e anche dopo che questa, sotto le pressioni del progressivo inurbamento della periferia torinese, viene spostata, sarà la linea ferroviaria a costituire ancora a lungo un elemento di separazione.

«*...Per via della ferrovia, che allora non era in trincea ma a livello stradale, c'erano le famose catene. Vicino al carcere. Per poter fermare il traffico* — ha raccontato a Jalla un anziano di Borgo San Paolo, Luigi Nicola — *tiravano queste catene in corso Vittorio. C'erano due trombettieri che, quando mancava qualche minuto, cominciavano: "Tuuuu". Altri tre o quattro tiravano su le catene e poi le toglievano quando il treno era passato. E ce n'erano di treni, da Milano, Aosta, i merci, quelli in manovra e quelli che andavano al mattatoio*».

Al di là della cinta daziaria erano campi, orti, cascine. La nascita delle Officine ferroviarie costituisce «*un vero e proprio avvenimento storico e urbanistico, date anche le dimensioni e la qualità della manodopera impiegata*». Racconta l'abate Daga: «*Le case di abitazione vennero fuori non dico come funghi ma con una progressività di cui non si ha l'idea*». Si delinearono ben presto via Monginevro, via San Paolo e via Pollenzo.

Qui si apriva una delle «porte» della città, ma a differenza di altre «barriere», quella di San Paolo consentiva solo il passaggio dei pedoni: «*Un solo passaggio esisteva attraverso l'antica strada di circonvallazione per l'accesso alle Officine e da queste alle abitazioni degli operai, quello che sta di fronte all'imbocco della via Monginevro. Si spiega così come tutte le vie centrali del borgo convergono verso questo punto quasi come le stecche di un ventaglio aperto, dalla via San Paolo alla via Vigone e oltre*».

«*Sembra una cosa impossibile* — riferisce ancora il Nicola —. *Il borgo tutti campi, grano, granturco... Per andare a Pozzo Strada tutta una pianta, castagni, noci. Dove adesso c'è il bocciodromo c'era una cascina, grossa. Prima della guerra del '15 era come una frazione, un paese. Noi da corso Ferrucci, dove c'era la fabbrica di birra Boringhieri, fino a corso Racconigi, si festeggiava Santa Valeria; da corso Racconigi in fuori era festeggiata Santa Cecilia. E facevamo proprio come fosse un paese: alla festa venivano i saltimbanchi, c'era il tirasegno e il ballo a palchetto e durava una settimana*».

VIA MONGINEVRO, IN BORGO SAN PAOLO: IL CENTRO COMMERCIALE

Nel borgo il paesaggio rurale è quello urbano-industriale si incontrano, fondendosi «*in una sintesi particolare e dando luogo a una realtà suburbana raccolta intorno a piazza Sabotino*». In seguito, «*la dialettica fra insediamento industriale ed espansione abitativa si fa più complessa e meno chiaro diventa il rapporto di causa-effetto tra presenza di fabbriche e manodopera nel determinare lo sviluppo urbanistico del borgo*», la presenza delle Officine continua a farsi sentire anche molto dopo la loro apertura.

Borgo San Paolo non si distingue dalle altre barriere operaie solo per la rapidità del suo sviluppo, ma — nota ancora Daniele Jalla — «*per la più accentuata specializzazione e omogeneità produttiva*». Infatti a fianco delle Officine si stabiliscono non solo industrie più o meno collegate alla produzione di materiale ferroviario, come la Westinghouse, ma anche molte fra le prime industrie automobilistiche torinesi: la Lancia, la Spa Centro, la Ceirano, la Chiribiri, la Silm, la Diatto, Pininfarina.

«*Insieme a esse sorgono piccole officine, "botte" di pochi operai, botteghe artigiane in gran parte connesse ai settori metallurgico e meccanico. Borgo San Paolo finisce così per caratterizzarsi con una sorta di monocultura industriale, una specializzazione produttiva maggiore in confronto ad altre zone periferiche, dove il rapporto fra i diversi settori è più equilibrato*». Una caratteristica che il Borgo San Paolo conserva tuttora.

SUPERMERCATI DEL LEGNO

INGROSSO E MINUTO

nel centro di TORINO e nel cuore di VENARIA

potete trovare

- RIVESTIMENTI IN LEGNO
- PERLINE IN TUTTE LE ESSENZE - TAVOLE PIALLATE
- ARTICOLI HOBBY LEGNO - PROFILATI VARI - PORTE
- PANNELLI PER PORTE - PORTE A SOFFIETTO

Inoltre esperti falegnami vi proporranno delle soluzioni per i vostri problemi e... se non volete farlo voi i nostri sono a vostra disposizione

l'hobby del FAI DATE legno
Via S. Paolo 34 bis
Tel. 372 617

Punti vendita:

TORINO S.M. SUPERMERCATO DEL LEGNO VIA S. PAOLO 34 - TELEFONO 372.617

VENARIA SELF LEGNO VIA MONTELLO 17 - Telefono 491.404 - 491.908 (di fronte Caserma Gamerra)

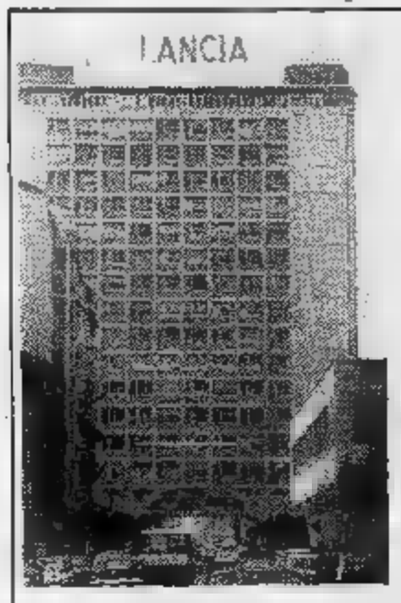

Quel temerario delle macchine «quasi» volanti

Vincenzo Lancia compirebbe quest'anno il secolo più uno - E sono ormai trascorsi settant'anni dacché trasferì la propria fabbrica da via Ormea in borgo San Paolo - Le tappe di ■■■ felice carriera

Settant'anni sono trascorsi da quando l'ex meccanico ed ex capo collaudatore della Fiat dei tempi «eroici», Vincenzo Lancia, trasferì da via Ormea in Borgo San Paolo la propria piccola fabbrica. Appena nata, già prestigiosa: in quel 1911 avevano visto la luce, con il primo favoloso modello (l'Alfa «Landaulet» di cui si costruirono solo 108 esemplari), anche le prime Beta con illuminazione ad acetilene. Erano le avvisaglie di un progresso, non solo tecnico, che avrebbe fatto «storia».

■ centenario della nascita di Vincenzo Lancia ■ ricorso, come tutti ricorderanno, proprio un anno fa: nell'occasione il Museo Lancia ospitò una mostra che richiamò decine di migliaia di visitatori, non si sa se più curiosi di ammirare le «regine» dell'asfalto sfornate dalle ■■■ officine artigianali o di ripercorrere attraverso i documenti le tappe della sua esistenza breve ma intensissima, dai primi sofferti passi agli anni del successo.

Chi era Vincenzo Lancia? Nato ■ Fobello, in Valsesia, da genitori benestanti (il padre, Giuseppe, era un industriale di vecchio stampo), manifestò giovanissimo la ■■■ insofferenza per le strade tradizionali: appena adolescente abbandonò infatti gli studi di ragioneria che nelle intenzioni del padre avrebbero dovuto aprirgli la strada per la facoltà di Giurisprudenza, per andare a lavorare come garzone da un artigiano costruttore ■■ biciclette, Giovanni Ceirano.

Quando Ceirano smise ■ fabbricare biciclette per dedicarsi ■ quelle mostruosità a quattro ruote, il giovane Lancia non esitò ad affiancarlo lavorando ■■■ lui a tempo pieno, per poi passare a pieni voti alla Fiat nel 1899, quando la «Ceirano & C.» venne incorporata da quella che si presentava già come la maggiore industria italiana del settore. Capo collaudatore, poi pilota nelle competizioni dei primi anni del secolo, spesso ■ volentieri primeggiando.

Ma lavorare per conto di altri, sia pure stimato e persino coccolato, non poteva bastare a uno della sua tempra ■ con il ■■■ carattere. Così, appena messo insieme un capitale di duecentomila lire (all'epoca non indifferente), Vincenzo Lancia tentò l'avventura: con l'amico Claudio Fogolin mise al mondo, in un cortile di via Ormea angolo via Donizetti, la «Lancia & C.». E la scommessa fu subito vinta.

Dalla leggendaria «Landaulet» alla Beta, dalla Delta alle Kappa, la formula Lancia destò — e tuttora desta — l'interesse dei più smaniosi e pretenziosi, appassionati dell'automobile: prima di tutto la qualità, costi quel che costi. Ed infatti il possesso di una Lancia è stato per anni una manifestazione di prestigio, di raffinatezza. Quella nobiltà di carattere Lancia la volle sempre far trasparire anche dai nomi attribuiti ai diversi modelli: dopo le lettere dell'alfabeto greco, furono termini «storici» o mitologici ■ contrassegnare le vetture Lancia.

Vincenzo Lancia morì a soli ■■ anni il 15 febbraio 1937, senza poter vedere uscire dalle ■■■ officine il primo esemplare del modello da lui più curato in ogni particolare, l'Aprilia. Sarebbe stata in ogni caso una delle ultime grandi soddisfazioni, dato che ■ futuro (allora ancora lontano, oggi appartiene già al passato) riservava al nome prestigioso anche gli spettri della crisi. Chissà ■■ ■ geniale meccanico avrebbe sopportato senza soffrirne la nuova incorporazione ■■ parte del colossale «cugino», chissà ■■■ avrebbe pensato del fenomeno «cassa integrazione», dei magazzini e dei parcheggi pieni di vetture invendute, delle Lancia «massificate»...

Gioielleria
M. C.
C.so Peschiera 161 - Tel. 334.832 - Torino

compra:
oro
argenteria
monete
monili

PREZZI MASSIMI

京華酒家
Ristorante Cinese **KING HUA**
Tutte le specialità della tipica cucina cinese
(Chiuso ■ mercoledì)
10139 TORINO - Corso Racconigi, 30/bis
Tel. 331271 - 331967

Pellicceria
CELLINO LEONE
Abbigliamento
UOMO - DONNA
GIOVANI
Via Monginevro 45-47 - Tel. 386.752
TORINO

LA TRADIZIONE DELLA PIZZA
- **PIZZE (tutti i tipi)**
- **CALZONI**
- **Specialità FARINATA**

AMPI LOCALI
APERTO FINO ALLE 1,30
(Mercoledì chiuso)

Pizzeria Poldo
di GHILARDUCCI
TORINO - Via Di Nanni, 97 (p. Sabotino) - Tel. (011) 383.163

AMIES
IMPIANTI DI SICUREZZA
- Protezioni perimetrali esterne per industrie e privati
- Protezioni interne per magazzini e abitazioni

Collegamento degli impianti mediante segnalazione telefonica e ponte radio

Riconoscimento **ANIA** per le quattro categorie di rischio

SALONE ■■■ TECNICA
Pad. II Stand 648

Corso Peschiera ■■■ - Telefono (011) ■■■■■ - TORINO

MITZY
Cose di pelle & scarpe
Torino - Via Monginevro, 89 **Tel. 330.135**

Louisolo calze & filati
Torino
Corso Peschiera, 168
tel. 38.34.67
Roberta di Camerino
Pierre Mantoux
LANVIN
Ergee
ihiri
DIM

Sempre più vecchi e senza un posto per incontrarsi...

Una percentuale di anziani più alta della media - In attesa della realizzazione di un centro apposito nell'area della ex Spa diventano quasi impossibili iniziative che riguardino tutti

Borgo San Paolo — o, meglio, quella sua parte compresa entro i confini della Circoscrizione — annovera fra i 42 mila abitanti una percentuale di anziani superiore alla media. Persone che nella maggioranza soffrono della mancanza di punti di riferimento: infatti, ed questo uno dei crucci principali dei responsabili della Circoscrizione, non esistono adeguate strutture loro dedicate, né dal punto di vista puramente assistenziale né da quello socializzante dell'occupazione del tempo libero.

In attesa della realizzazione del Centro d'incontro, nella ristrutturata area ex Spa, sarà difficile pensare interventi diversi dalle gite collettive, dai soggiorni al (ma nell'ambito di iniziative del Comune allargate tutta la città). Gli anziani che intendono rassegnarsi alla solitudine continueranno quindi la solita vita ancora per qualche tempo: la bocciofila, l'osteria e la famiglia (ma si sa quanto sia divenuto abituale considerare gli anziani più un «peso» che una gradevole presenza).

Una proposta di grande interesse proprio nei giorni scorsi ha agitato un po' le acque e ottenuto l'unanime parere favorevole del Consiglio circoscrizionale. Si tratta di un progetto per la realizzaione di una «casa protetta» per anziani nell'area fra via Braccini le vie Spalato Rio de Janeiro. *«E' un'idea cui pensavamo da tempo* — dice il presidente Giuseppe Briamonte — *che dovrebbe trovare particolari difficoltà per essere realizzata in tempi anche abbastanza brevi. Tra l'altro l'area è già vincolata a pubblici servizi dal Piano regolatore»*.

La casa protetta avrà carattere dipartimentale e potrà accogliere fino a ottanta anziani non autosufficienti, lavanderia e mensa dimensionate tutte le loro esigenze.

SABOTINO, DEL

Da sempre quartiere operaio

Il quartiere San Paolo mantiene una compattezza piuttosto granitica, dal punto di vista delle opinioni politiche dei suoi abitanti. Da sempre quartiere operaio, s'è detto: infatti la maggioranza di sinistra nel Consiglio di circoscrizione è fuori discussione, pci e psi hanno da soli il 55 per cento delle preferenze 18 consiglieri su 32.

Il confronto fra i risultati elettorali del '75 quelli dell'8 giugno dell'anno scorso indica spostamenti variazioni di quasi nessun conto. pci passato da 10.870 voti a 11.882 (dal al 40,71 per cento); il psi da 4219 4065 (dal 14,76 al 15,20 per cento: bisogna tener conto che il numero degli aventi diritto al voto è sceso da 32.636 28.166); la dc da 6347 (22,21 per cento) 5833 (21,82); il psdi da 2059 (7,20 per cento) 1198 (4,48); il pri da 1564 (5,47 per cento) 1093 (4,08); il pli 1535 (5,37 per cento) a 1600 tondi (5,98); l'msi da 1576 (5,51 per cento) 1361 (5,09).

Scarsa insignificante la presenza delle formazioni minori: il pdup ha avuto lo 0,70 per cento dei voti, dp l'1,08, Lcr lo 0,17, Lsr lo 0,02 (sei voti). Lo 0,61 andato alla lista «Per Torino». Nessuno di questi è rappresentato nel Consiglio

antifurto BREAK

offerta promozionale
320.000 ANTIFURTO AMBIENTE INSTALLATO
CHIAVI IN MANO - 2 ANNI DI GARANZIA
POSSIBILITA' DI PAGAMENTO IN 12 RATE MENSILI

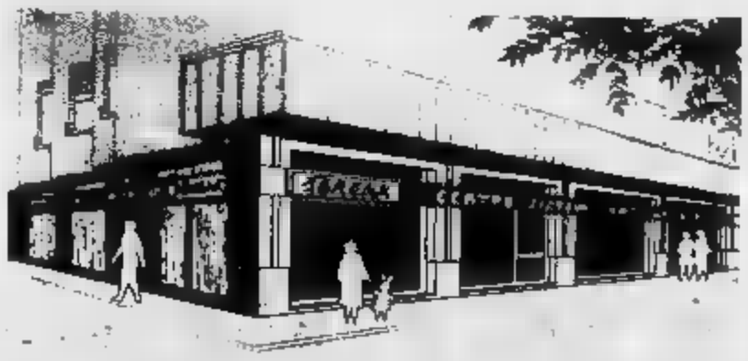

IMPIANTI DI SICUREZZA ANTIFURTO
SISTEMI DI PROTEZIONE PASSIVA
IMPIANTI DI RILEVAZIONE FUMO - INCENDIO - GAS
IMPIANTI TVCC - TELEVISIONE A CIRCUITO CHIUSO
ANTIFURTO PER AUTOVETTURE AD ULTRASUONI

COLLEGAMENTI PONTE RADIO - RADIOALLARMI CON NS. FIDUCIARIA
ISTITUTO DI VIGILANZA **«CITTA' DI TORINO»**

ASSISTENZA 24 ORE - GIORNO E NOTTE

CENTRO SISTEMI ANTIFURTO
VENDITA
INSTALLAZIONE
ASSISTENZA

C.SO TRAPANI 108 - TORINO
TELEFONI 372.587 - 330.057

Borgo San Paolo pensa ai giovani?

«Del resto — dice il presidente della Circoscrizione — basta guardare la nostra sede per rendersi conto delle condizioni in cui lavoriamo» - In un unico modesto stabile convivono uffici Saub ■ strutture amministrative del Quartiere

Per i giovani ■ quartiere denuncia l'assenza di strutture adeguate. «*Del resto basta guardare la sede della Circoscrizione* — commenta il presidente della giunta pci-psi che la guida, ■ socialista Briamonte — *per rendersi conto delle difficoltà in cui dobbiamo lavorare. In un unico prefabbricato ■ modeste dimensioni convivono gli uffici Saub, quelli di quartiere ■ il Consiglio. Fino alla realizzazione del Centro civico, cioè come minimo per altri due anni, resteremo qui*».

Davanti al prefabbricato i bambini giocano ■ uno scivolo e su un'altalena dall'aspetto ■ precisamente affascinante, ■ non altro per il panorama costituito da questo lembo finale di via Osasco. Per fortuna, là dove non si dispone di mezzi concreti, s'inventa. Così hanno fatto in quartiere e predisposto («*non senza difficoltà nei rapporti con le scuole*») un utilizzo ■ ■chiera delle palestre degli istituti scolastici, oltreché dell'unica piscina esistente in zona. Sono tenuti corsi di varie discipline sportive, dalla pallacanestro e pallavolo al karaté, al ciclismo e al nuoto.

«*Non solo. Abbiamo anche utilizzato parte dei fondi a nostra disposizione per promuovere manifestazioni sportive ■ tipo popolare ■ soprattutto dare ■ contributo all'associazionismo*». Piccoli stanziamenti, dell'ordine di poche centinaia di migliaia di lire, il Consiglio ha infatti deliberato il 19 scorso ■ favore di quindici associazioni sportive con sede nel quartiere.

Dal punto di vista di una promozione altrettanto importante, quella culturale, il quartiere prosegue nel suo impegno, datato di qualche anno, per avvicinare ▮ ragazzi al teatro. Oltre ad avere rinnovato il rapporto con il Teatro dell'Angolo («*quest'anno il programma, che s'intitola "Cantarstorie", coinvolgerà venti classi della scuola dell'obbligo per ■ educazione di carattere didattico incentrata sull'espressione teatrale, creando anche una struttura che raggruppi docenti ■ genitori che nel teatro intravedono ■ strumento stimolante di partecipazione*»), la Circoscrizione San Paolo si è inserita per il secondo anno consecutivo nel programma del «*Festival di teatro per ragazzi*».

Si è deciso inoltre di appoggiare, anche con un piccolo aiuto economico, iniziative come quella che ha portato alla istituzione di un Coordinamento giovanile, ■ quelle che fanno capo all'oratorio della parrocchia San Bernardino. Come negli anni passati, la maggior parte degli spettacoli si terranno presso il teatro Araldo.

Una delle vie che tagliano longitudinalmente il Borgo San Paolo (quello «storico» non quello definito dai confini circoscrizionali) è dedicata ■ ■ eroe della Resistenza: a Dante Di Nanni, gappista, caduto sotto il fuoco dei miliziani repubblichini il 18 maggio 1944 proprio nel centro del borgo.

L'alloggetto dove si era rifugiato gravemente ferito dopo un'azione condotta contro i nazifascisti, non era però esattamente nella via che poi gli è stata dedicata, bensì in ■ piccola traversa di fronte al campanile della chiesa di San Bernardino, una viuzza con questo stesso nome. Una targa ricorda, sulla facciata, quella tragica giornata.

Dante Di Nanni, appena ■ diciottenne, ■ già sette proiettili in corpo quando riguadagnò la «base» di via San Bernardino 14B: era stato ferito, sia pure non mortalmente, durante un tentativo di far saltare la radio trasmittente di Stura. Medicato, venne poi lasciato solo da Giovanni Pesce, partito in cerca di un'ambulanza.

Ma i fascisti lo trovarono prima: Di Nanni uccise ▮ primi due arrivati sulla soglia ■ una bomba, subito dopo fu circondato da trecento uomini, fra repubblichini e soldati tedeschi. Prima di cedere, sfinito, e di lasciarsi cadere in strada dal balconcino, ■ colpì a morte un'altra decina.

Per snidarlo erano stati chiamati perfino due carri armati. Quando, esaurite tutte le munizioni, apparve barcollante sulla piccola terrazza, nessuno riuscì ■ sparare. Come ipnotizzati, fascisti e nazisti lo guardarono precipitarsi volontariamente nel vuoto.

... dal 1922
MERULA
PIANOFORTI
STRUMENTI MUSICALI
LEZIONI
10141 TORINO - VIA CUMIANA 18-22
Tel. (011) 372.071

il Tribolino
Corso Peschiera 175/D Tel. 330.169
lenzuola - trapuntati - tovaglie
articoli regalo
FILATI
con modelli esclusivi
di facile realizzazione
IN ■ spiegazioni accurate ■ tagli

fiori anna
Tel. 442.286
10138 TORINO
Via Di Nanni 77 B

GIOLITO
★
400 TONALITA'
DI COLORE
PRONTE
SUBITO
PER PITTURARE
LA VOSTRA
CASA
★
■ Fréjus 127 - TORINO
Tel. 331.282

picatto
Arredamento
■
oggettistica
da bagno
Esposizione Via Frejus 133
Via Frejus ■
Tel. 372.137-TORINO

ABBIGLIAMENTO
MASCHILE
arsenio
Fine English Clothes
Via Di Nanni, 72-74 Tel. 447.4298

Nel cuore di Borgo
San Paolo
tipico ristorante
AL GRASPO
DE UVA
specialità Polenta e Baccalà
Pasta ■ Fagioli
Apertura ore 16-2
Riposo lunedì
Via Isonzo 64 - TORINO
Telefono 377.968

Cappuccetto
DIGESTIVA
BREVETTATA
DEPOSITATA
LIMON SALVIA
Cappuccetto
Soltanto questa è la vera
Caramella
LIMONSALVIA
digestiva - dissetante
VECCHIO PROVERBIO PIEMONTESE
"Se la dona a cavalca
la virtù an'la j'ha la SALVIA
a cerla mai cascada"
In vendita:
ERBORISTERIE CONFETTERIE
E... ■ VOSTRI ABITUALI FORNITORI

L'area dei «servizi» vedrà la luce solo entro il settembre '83

I buoni propositi e i «tempi ragionevoli» della realizzazione del progetto che interessa l'area dell'ex Spa Centro - Per un anno il quartiere dovrà ancora pazientare nell'attesa

I LAVORI ALL'EX SPA CENTRO

Esattamente un anno fa, in occasione di un'analoga serie di articoli su Borgo San Paolo, scrivevamo che la prima parte dei lavori in progetto nell'ambito della ristrutturazione dell'area ex Spa Centro (per tre quarti ceduta dalla Fiat al Comune per realizzarvi servizi di pubblica utilità) si sarebbero conclusi entro l'82: per la fine di quest'anno si prevedeva infatti l'entrata in funzione della nuova sede dei servizi sociosanitari e assistenziali e del centro socioterapeutico per handicappati del quartiere.

Poiché naturalmente la realtà procede con tempi diversi rispetto ai buoni propositi (complici le solite lungaggini burocratiche di routine), il via vero e proprio ai lavori è stato dato solo un paio di mesi fa: ed è con ragionevole, e giustificata, certezza che ora il quartiere San Paolo può contare sull'apertura dei servizi entro la fine di settembre dell'anno prossimo. «*Superata la fase iniziale, che è sempre quella più difficile* — dice il presidente del Consiglio di circoscrizione, il socialista Giuseppe Briamonte —, *si procederà più speditamente. La data fissata nel progetto esecutivo per la conclusione dei lavori è il 19 settembre '83*».

E non vi saranno nuovi intoppi, quel giorno gli abitanti del quartiere potranno finalmente disporre di una sede appropriata, spaziosa, attrezzata ed efficiente per affrontare gli spesso quotidiani problemi di salute e i disagi del passato, e di oggi, finiranno nel dimenticatoio. Per il momento però bisogna pazientare ancora un po', sopportare la suddivisione delle sedi e ad esempio, per le prestazioni ambulatoriali, uscire addirittura dai confini del quartiere.

Di più occorrerà attendere invece — fino all'autunno dell'84 e forse la primavera '85 — per vedere in funzione il centro civico, comprendente gli uffici anagrafici, la sede dei vigili urbani, il Centro d'incontro: «*Sì, purtroppo. Abbiamo già dato con la Circoscrizione il parere favorevole al progetto di massima* — continua Briamonte — *ma i lavori non cominceranno che a tarda primavera. Posso però confermare che tra gli altri servizi il centro civico sarà dotato anche di una mensa per i dipendenti abbastanza ampia da poter essere eventualmente messa a disposizione anche dagli abitanti del quartiere, nonché di una fornita biblioteca. Per evitare ulteriori ritardi, inoltre, abbiamo già provveduto a inoltrare la richiesta al Comune per le varie attrezzature indispensabili: altrimenti si rischia di trovarsi pronto l'edificio e poterne usufruire immediatamente. Così invece le spese necessarie possono essere poste a bilancio anticipatamente, consentendo un notevole risparmio di tempo*».

Per inciso, ricordiamo che la destinazione pubblica di gran parte dell'ex Spa (75 mila metri quadrati su 101 mila) è frutto della convenzione firmata tra Fiat e Comune nell'agosto '81. L'azienda ha mantenuto la disponibilità dei 26 mila metri quadrati sui quali sorge la palazzina «L» che dopo la ristrutturazione ospiterà da 1500 a 2000 impiegati del nuovo centro direzionale Fiat, dotato di un impianto di riscaldamento d'avanguardia: l'energia sarà infatti fornita, e non solo per il riscaldamento, da pannelli solari integrati da una centrale costituita da una ventina di «totem» per la cogenerazione di calore ed energia.

La parte pubblica non sarà un agglomerato di edifici: uno spazio notevole è stato infatti riservato a verde, un «polmone» richiestissimo in un quartiere che ne soffre la mancanza, anche a causa della suddivisione del territorio torinese in 23 quartieri i cui confini non sempre rispettano quella che ne era la connotazione «storica». «*Tra le nostre speranze* — aggiunge il presidente della Circoscrizione San Paolo — *c'è proprio quella di riottenere, se davvero in futuro la città sarà suddivisa in una dozzina di "municipalità", che i confini di questo quartiere tornino a coincidere con quelli del vecchio Borgo, recuperando quelle strade e piazze passate un po' freddamente a far parte di Cenisia-Cit Turin o di Pozzo Strada*».

RISTORANTE
IL BUCO
SPECIALITA' TIPICHE PIEMONTESI
ARIA CONDIZIONATA
CHIUSO LA DOMENICA
10139 TORINO - Via Lombriasco 4 (ang. v. Frejus)
Tel. (011) 442210

De Venezia di G. Cima
Tendaggi - Tappeti - Moquettes
Confezioni e posa in opera eseguite direttamente dal titolare
Esposizione: via Monginevro 25
Negozio: via Monginevro 21 Torino - Tel. 383.531

OSART

TUTTE LE AUTOMOBILI NUOVE
ALFA ROMEO A PRONTA CONSEGNA
Le nostre splendide occasioni ALFA ROMEO
Alfa 6 '2.5 '80 blu
Alfette 2000 - 2000L '80 blu rosso veneziano metallizzato
Giulietta 1.8 79/80 grigio metallizzato
1.3 '79 pervinca metallizzato
Alfa 5 bianca '77
ALTRE MARCHE
Fiat 127 Special Super nuove da immatricolare
Fiat 132 1600 blu '74
Fiat 128 coupé 3P rosso '75
Lancia 1.6 coupé '78 rosso York
Beta HPE 1600 79/80 azzurro metallizzato
Beta HPE 79/80 beige metallizzato
Mercedes 280 S.E. 3.5 '75 verde metallizzato
Renault 30 TS '76 grigio metallizzato
LEASING - PERMUTE - RATEAZIONI
OSART V. - TELEFONO - 442.351 - TORINO

Tibaldimoquettes
TORINO
Via Andrea Doria, 13 Tel. (011) 546.995 -
Piazza Sabotino (ang. via Perosa) Tel. (011) 335.8385
...arredamenti completi
moquettes - tendaggi - parati
ingrosso - dettaglio
fornitura e posa
SPECIALISTA
la più grande casa europea di moquettes

GUELI IMMOBILI S.n.c.
di GUELI & REMONDETTI
- SERVIZI IMMOBILIARI
- ASSISTENZA
- CONSULENZA
TORINO VIA MONGINEVRO - TELEF. (011) - 380.231/2/3

ECONOMICI

45 Ville, app., cascine per vacanze, acq.-vend.

CASA nelle colline del Canavese indipendente libera abitabile con 1000 mq [redacted] circostante vendo 28 milioni più 10 milioni dilazio[redacted] Telefonare 0124 31 833

[redacted] presso Racconigi abitabile ottimo stato 7 vani [redacted] servizi ter[redacted] 2 [redacted] cortile L. 58 milioni Tel (011) 974.420

CASA 50 km To completamente indipendente con 3800 [redacted] terreno 7 vani tettoia fienile luce acqua Tel. 0175/43.303

CASABIANCA libera tenuta panoramica di mq 50 mila con grande civile e rustici società vende zona Fossano 531.310.

[redacted] 531.310 libero San Giorgio Canavese palazzotto signorile [redacted] saloni otto [redacted] ampio giardino L. 110 [redacted]

CASABIANCA [redacted].006 cascina indipendente ristrutturata [redacted] 5 mila mq di [redacted] in unico appezzamento 50 k[redacted] Torino

[redacted] vende [redacted] cascine, ville, terreni campagna montagna, [redacted] Vasta scelta, mutui

CASAMERCATO 6 [redacted] libera Moretta recente signorile villetta 185 mq [redacted] 1300 [redacted] e/o permute.

CASAMERCATO 650.3805 [redacted] Superiore Canavese monolocale con servizi posto auto giardino privato.

CASAMERCATO [redacted] bilocale con antibagno e bagno terrazzino 41 milioni

CASAMERCATO 650.3805 libera Casalborgone ristrutturata casetta [redacted] camere cucina [redacted]errazzo terreno [redacted] mq

CASAMERCATO 650 3805 a 15 km Torino rustico indipendente 3000 mq terreno [redacted] prima abitazione [redacted] magazzino

CASAMERCATO 650.3805 Ceresole d'Alba villetta recente con magazzino garage [redacted] ottima posizione [redacted]

CASCINA zona Vigone ampio fabbricato terreno 11 mila mq vendo intera o frazionata a partire [redacted] L. [redacted] milioni. Tel. [redacted]46 - 905 8302

[redacted] abitabile indipendente 40 km To 3 vani stalla fienile tettoia [redacted] mq [redacted] L. 32 milioni Tel (011) 974.420

[redacted] Buttigliera centro di [redacted] camere cu[redacted] ingresso bagno garage e cantina 49 milioni Gabetti Rivoli 958 9483/9

[redacted] di campagna Piasco Saluzzese 5 [redacted] stalla cantina terreno vendo [redacted] milioni tel 0121 21 [redacted]

CASETTA indipendente panoramica [redacted] Cr[redacted] cucina [redacted] camere bagno riscaldamento orto e L. [redacted] milioni 500 mila [redacted] 011 712.062

CASETTA indipendente 4 km da Lanzo alloggio 4 camere garage cantine terreno [redacted] libero dilazioni tel. 920.7263 - 920.4879.

CASETTA libera Canavese Corio 4 [redacted] servizi cantina giardino ristrutturata dilazioni Gavotto 741 3131

CASETTA libera Murello Polonghera 5 vani cucina bagno nuovo cortile giardino 35 milioni dilazionabili [redacted].387 Eurocase

CASETTA [redacted] acquisto [redacted] contanti con giardino causa sfratto imminente Tel. [redacted] 442

CASETTA presso Viverone 3 camere soggiorno tinello cucina biservizi mansarda box verde affare 49 milioni [redacted] mila tel 758 [redacted].

[redacted] ristrutturata a Viverone camera cucina [redacted] mansarda 15 milioni contanti più mutuo Tel 758.863

CASETTA Torre Pellice collina [redacted] magazzini terreno vicinanze paese vendo [redacted] lioni tel 0121 21 [redacted]

CASETTA [redacted] villeggiatura [redacted] Serra Canavese 400 mt altitudine soggiorno [redacted] camino tinello cucina [redacted] 2 bagni box L 49 milioni 500 [redacted] Tel [redacted]

CASTELNUOVO Don Bosco (Passerano) casetta indipendente saloncino 4 [redacted] termo [redacted] orto vendesi 75 milioni Immobiliare S. Rita 745 892

CAVAGNOLO [redacted] bi-trifamiliare [redacted] piani 10 locali servizi porticati [redacted] terreno [redacted] 3500 L. 85 milioni Tel 980.7703

[redacted] villa bifamiliare, ampia metratura, giardino, [redacted] posti auto, [redacted], posizione dominante [redacted] 019-373.10

CESANA Bousson mono-bilocali [redacted] posto [redacted] eventuale permuta vendo Tel 011 530.085

[redacted]NA vende soleggiato ampio soggiorno angolo cottura camera bagno giardino privato ottime rifiniture, Gabetti 011 5767

CHIOMONTE affare libero alloggio «Condominio Guardavalle» camera [redacted] cucinotta bagno L. 45 mi[redacted] Tel 472.209

[redacted] condominio in costruzione [redacted] 3-4-5 camere [redacted] riscaldamento autonomo doppi vetri isolamento [redacted] prezzi a partire [redacted] L. 700 mila al mq Casa-Nova 920 9705

CIRIE' recente costruzione alloggio in condominio 3 camere 2 servizi box auto vero affare L. 70 milioni Casa-Nova 920.9705

[redacted] alloggi [redacted] costruzione [redacted] centrale comoda agli impianti ufficio vendite in [redacted] aperto sabato domenica tel. 011 513 916 Spazio 80 vende

[redacted] Piano [redacted] vende [redacted] e [redacted] giardino privato, tennis, bocce Tel 897 342 dopo le 20

COURMAYEUR a 7 km vende bellissimo alloggio nuovo [redacted] mq 1 camera soggiorno con [redacted] box iva [redacted] tel. 011 [redacted].

COURMAYEUR La Thuile Morgex St-Vincent impresa vende alloggi varie dimensioni Telefonare 0165 34.553 - 43 621

CUMIANA vendo rustico 4 vani terreno L. [redacted] milioni altra 2 vani terreno L. 5 milioni da ristrutturare Tel [redacted] 0246 - 905.8302

[redacted] costa calabra vendo alloggio nuovo [redacted] soggiorno giardino vista mare [redacted] affare L. 18 milioni più 8 milioni mu[redacted] fondiario [redacted] 011/698 4740

DIANO Marina alloggio arredato vicino al mare ingresso cucina bagno soggiorno letto terrazzo urge vendere Tel 0175 41 314

DIANO [redacted] località Borello panoramico residence in costruzione dotato di [redacted] parco giochi Proponiamo bilocali con ingresso indipendente, giardino, termoautonomo da 42 milioni dilazionabili Gabetti Savona 019/373.10 - 254.15

FENESTRELLE n... bella caratteristica appartamento da ristrutturare giardino prezzo affare L. 8 milioni tel 516 220

FRASSINETTO (Canavese) rustico ristrutturato 3 camere cucinino servizio orto terreno 27 milioni Tel 380.231 Gueli

FROSSASCO [redacted] Bivio villette unifamiliare mai abitata 3000 mq di terreno vendo Tel 0121 21 ...

FROSSASCO ... costruzione salone 2 letto cucina bagni mansarda terreno 4200 mq Gabetti Pinerolo vende 0121 22 851 - 77 448

GABETTI Sanremo 0184/880 111 a pochi km da Alba nel cuore delle Langhe panoramico proponiamo bilocali in complesso di nuova costruzione a L. 30 milioni sufficienti 9 milioni rimanenza comode dilazioni

GABETTI Sanremo 0184/880 111 entroterra S. Lorenzo Mare in ridente paese tra gli ulivi mon[redacted]ali posto auto campo tennis e [redacted] da L. 42 milioni [redacted] mila dilazioni pagamento

GABETTI Sanremo 0184/880 111 via Hope vista mare soggiorno due camere cucina due bagni balconi cantina posto auto

GABETTI Sanremo 0184/880 111 corso Inglesi residenziale vista mare ingresso [redacted] tre camere cucina tripli servizi balconi cantina posto auto coperto.

[redacted] Sanremo 0184/880 111 a Regio di Cipressa 200 [redacted] mare vista mare recente costruzione [redacted] cantina posto auto piscina [redacted] milioni.

GIAVENO Immobiliare Piemontimmobili tel 937.7082 tratta [redacted] alloggi varie metrature Per informazioni [redacted] ufficio

GIAVENO rustico con progetto per ripristino bella posizione vero affare vendo L. 16 milioni. Tel. [redacted]8438.

GIVOLETTO [redacted] palazzina appartamenti di 1-2 camere tinello cucinino ingresso bagno da 46 milioni 500 mila. Gabetti 958.9483

G.R. L'immobiliare Roletto villa nuova prefabbricata in parte su 2 piani [redacted] salone 2 camere cameretta doppi servizi terreno [redacted] cintato Tel. 0121 52.210

[redacted] L'immobiliare Frossasco villa nuova [redacted] cina salone 2 camere servizi piano mansarda tavernetta garage terreno mq 2200 L. [redacted] milioni Tel [redacted] 52.210.

G.R. L'immobiliare Lusernetta [redacted] libero arredato nuova costruzione ingresso cucina soggiorno 2 [redacted] servizi cantine garage giardino condominiale L. [redacted] milioni più mutuo. Tel 0121 52.210.

G.R. L'immobiliare Roletto alloggi in cascinale ristrutturato angolo cottura soggiorno 2 camere servizi giardino privato posto auto posizione panoramica Tel. [redacted].

[redacted] Chiomonte in casetta indipendente 3 camere bagno giardino posizione panoramica [redacted] milioni [redacted] 380.231

GUELI nel Canavese zona collinare rustico abitabile 3 camere cucina [redacted] 300 [redacted] milioni tel. 380.231

[redacted] Viangi (Avigliano) casetta 4 camere bagno cantina 35 milioni tel. 380.231

[redacted]ELI zona pinerolese per clientela [redacted] villino o casetta anche [redacted] rilevare pagamento contanti Tel 380.231.

[redacted] vende direttamente a Cantoira [redacted] km [redacted] Torino alloggi di metrature varie con riscaldamento autonomo a gas Iva al 2%, ottimo investimento Tel [redacted] ufficio 011 920.8941

IMPRESA [redacted] ville uni-bifamiliari [redacted] cucina 3-4-5 camere doppi servizi [redacted] giochi mansarda pronta consegna o da costruire Periferia Torino Sud Tel 827.1097

IN Valle Varaita vendo a L. [redacted] milioni ampio rustico con [redacted] panoramica mezza montagna tel 011 599.816

INV.IMM. ricerca in provincia di Torino alloggi, case di campagna, [redacted] montagna, rustici con terreno. Tel 518.985 - 516.283.

INV.IMM. [redacted] sopra [redacted] (Valle [redacted] Lanzo) [redacted] giardino e prato per 1600 mq L. 48 milioni. Tel 518.985 - 516.283.

INV.IMM. vende nel Canavese (31 km To) case di campagna indipendente centro paese L. 46 milioni Tel. 518.985 - 516.283.

[redacted] a Luserna [redacted] Giovanni monolocali ricavati in antica casa zona centrale liberi [redacted] 518.985 - 516.283.

[redacted] Valle [redacted] - Villair [redacted] Quart, [redacted] km da Aosta, vendiamo monolocale arredato, [redacted] milioni [redacted] mutuo Tel 511.382 - Aosta 0165/43.741

IPI Valle d'Aosta - Rhemes Notre Dame frazione Pellaud nel parco del [redacted] Paradiso, vendiamo appartamenti in [redacted] ristrutturate da 64 milioni Tel 511.382 - Aosta 0165/43.741

[redacted] Valle d'Aosta Cervinia condominio Bardoney vicinissimo funivia, vendiamo soggiorno, cameretta, bagno, balcone, cantina, 75 milioni Tel 511 382 - Aosta 0165/43.741

IPI [redacted] d'Aosta-Cervinia sulle piste da sci splendida posizione panoramica vicinanze paese [redacted] vari e [redacted] sioni facilitazioni di pagamento tel. 511 382 - Aosta 0165 43.741.

IPI Valle d'Aosta-Cogne Gimillan fronte Gran Paradiso ottima esposizione vendiamo appartamento in chalet: soggiorno cucina 2 ca[redacted] bagno cantina giardino, [redacted] milioni [redacted] interesse 15,5%. Telefonare 511 382 - Aosta 0165 43741

IPI Valle d'Aosta-Morgex in fase di ristrutturazione [redacted] appartamenti [redacted] dimensioni Pagamento secondo avanzamento lavori [redacted] prime vendite sconto promozionale del 10% Telefonare 511.382 - Aosta 0165 43.741.

IPI Valle d'Aosta-Valtournenche vendiamo caratteristico [redacted] indipendente disposto su tre piani, consegna fine anno, 75 milioni. Tel. 511.382 - Aosta 0165 43.741

IPI Valle d'Aosta - La Magdeleine, soleggiata località sciistica nella valle di Cervinia, vendiamo residence in [redacted], ottima esposizione, [redacted] varie dimensioni [redacted] milioni Tel. 511.382 - Aosta 0165/43.741

IPI Valle d'Aosta - Cervinia complesso Cielo [redacted] vendiamo: ingresso, soggiorno, angolo cottura, 2 camere, doppi servizi, [redacted], completo di arredo, posti [redacted] Telefonare 511.382 - Aosta 0165 43.741

[redacted] Valle d'Aosta - La Thuile vista Gran Rutor, [redacted] esposizione, vicinanze impianti, vendiamo appartamenti prestigiosi [redacted] dimensioni. Tel 511.382 - Aosta (0165) 43.741.

IPI Valle d'Aosta - Pila complesso Alpila fabbricato G3 sulle piste, vendiamo monolocale [redacted] balcone, posto auto coperto, cantina e ski-box. Mutuo al tasso del 6%. Tel. 511.382 - [redacted] (0165) 43.741.

[redacted] Valle d'Aosta - S. Pierre, comoda ai [redacted] località a 800 m s.l.m., [redacted] punto di [redacted] per lo sci, vendiamo in palazzina ristrutturata appartamenti varie dimensioni da L. 54 milioni. Tel 511.382 - Aosta ([redacted]65) 43.741.

IPI 511 382 Jouvenceaux (Sauze d'Oulx): in residence [redacted] piscina e tennis, ampio monolocale completamente [redacted] con camino, angolo cottura e bagno Posto auto coperto.

ISOLA d'Elba Marina di Campo vendesi rustico ristrutturato composto da 2 appartamenti [redacted] 3 [redacted] e servizi [redacted] possibilità di ampliamento con circa 2000 [redacted]. CO.FIM 011 688.746 - 688.897

LAGO Candia (Vische) libera cascina in parte rifatta [redacted] terreno [redacted] fabbricati vendesi Tel. 011 473 0524

LAIGUEGLIA [redacted] mare vendesi appartamenti pronta consegna mono-bi-trilocali 200 m mare a partire da 60 milioni Mutui e dilazioni. Tel. (0182) 480.044

LANZO alloggio 3 camere 3 cantine centralissimo con [redacted] di servizio vendesi [redacted] milioni tel. 920 7263 - 920.4879.

LANZO piazza Gallenca vendesi libero stabile ristrutturato [redacted] negozio e 3 alloggi I.F.I.T. tel. [redacted] 144

LIBERO nuovissimo Cesana (Bousson) [redacted] grande [redacted] angolo [redacted] bagno terrazzo 45 milioni più piccolo mutuo. Fiduciaria Immobiliare 556.056

LIMONETTO [redacted] tinello vista panoramica in [redacted] recente signorile prezzo [redacted] Tel 545.626

LOANO condominio Concorde 50 mt [redacted] bi-trilocali nuovi termoautonomi [redacted] 019 671.661-2

LOANO Pietra Ligure Finale Cariale Ospedaletti [redacted] alloggi pronti e in costruzione facilitazioni di pagamento mutui. Tel. 011 893.064 - 019 669.972.

LOANO Pineland vendo ville bifamiliare giardino grande box vista mare permutasi con alloggi tel 019 690.166 - 68 492.

LOANO porto a. Moddonnette 2 [redacted] retta alloggi anche arredati termoautonomo giardino privato visitateci in loco

LOANO privato vende alloggio fronte mare [redacted] costruzione Tel. 019 672.152 ore pasti

LUSER[redacted] San Giovanni villa libera recentissima su 2 piani più giardino. Facilitazioni di pagamento Immobiliaretoro 640.[redacted].

MENTOULLES in paese baita da ristrutturare 5 [redacted] approvato [redacted] vendo Tel. 0121 71.809.

MEZZENILE (Valli di Lanzo) casetta recintata [redacted] giardino e prato L. [redacted] milioni Inv.Imm. vende Tel [redacted].985 - 516.283

MOMBERCELLI (Asti) casetta [redacted] camere tavernetta più parte rustica con 2000 mq terreno. Tel. 380.231 Gueli.

MONFERRATO Odalengo casette indipendente abitabile subito 4 vani servizi 800 mq [redacted] terreno 32 milioni. Tel B.I.T 532.554.

MONTAFIA 38 km [redacted] Torino villa [redacted] ultimare 3 camere [redacted] bagno box [redacted] 3000 mq 85 milioni permute tel 380.231

[redacted] (Castagnoto) vendesi villetta [redacted] camere salone [redacted] cucina servizi terreno 1000 mq Tel. Negri [redacted]

MON[redacted] libero nuovo ampio alloggio con biservizi di totali mq 110 più posto auto L. 73 milioni Tel 011 502.383.

MONTOSO liberi in [redacted] vendo [redacted] monolocali con angolo cottura e bagno possibilità [redacted] diverse metrature possibilità box auto [redacted] e dilazioni Immobiliaretoro 549.761 - 553.204

MONTOSO villetta libera arredata salone angolo cottura 2 camere bagno garage [redacted] netta giardino. Immobit Fid 473.0524.

NOLI località Voze: villa unifamiliare [redacted] locali servizi, giardino, [redacted]. [redacted] Gabetti 019 37.310 - 25.435.

[redacted] vende rustico ristrutturato vicino Luriela 2 camere [redacted] tavernetta cortile. Tel. 019 690 800

OSPEDALETTI nuovo libero soggiorno camera cameretta cucinetta bagno [redacted] 149 milioni 900 mila. Usip 547.828

OULX privato vende nuovo soleggiato bilocale servizi box cantina tel. 521 1864 mattino [redacted]

PIETRA Ligure residence Mirage 50 [redacted] mono-bilocali nuova costruzione [redacted] centro Tel 019 671.661-2.

PINEROLO S. Secondo vendo intera casa come nuova di 2 [redacted] alloggi [redacted] e [redacted] o anche solo metà. Tel. 351.332.

PIOSSASCO centro paese ottima [redacted] casa [redacted] camere saloncino tinello cucinotto [redacted] box Grimaldi [redacted] 0121 77.354

PRAGELATO capoluogo condominio caratteristico seminuovo minialloggio 2 arie panoramico ingresso soggiorno cucina bagno 4 posti letto [redacted] più posto auto [redacted] Orieb Turistica [redacted] tel. 011 531.027 - 540 220.

[redacted] minialloggio 4-6 posti letto bagno cucina [redacted] arredamento signorile [redacted] Orieb Turistica Sas tel 011 531.027 - 540.220.

PRAGELATO frazione Pian soggiorno zona cottura 2 camere bagno in recentissima costruzione box auto. Tel. 513.916.

[redacted] nuovissimo [redacted] con camino [redacted] monoblocco giardino privato [redacted] tel 545.626.

PRAGELATO nuovissimo [redacted] caminetto monoblocco giardino [redacted] box Tel 545.626.

PRAM vende rustici ristrutturati a Monasterolo di Calasso - Asti - Launano Po varie metrature facilitazioni di pagamento minimo contante 30%. Tel. 594.633.

PRESTIGIOSA villa Valle di Susa km 35 da Torino mq 300 oltre box tavernetta dependance. Immobiliaretoro 011 553.204.

PRIVATO vende o permuta alloggio in Sanremo via Dante cucina 3 camere servizi con alloggio libero in Torino. Tel. 704.269.

PRIVATO vende rustico Valle d'Aosta 3 locali con terreno L. 16 milioni 500 mila con progetto ristrutturazione. Tel. 011 309.8559.

REANO villa nuova bifamigliare finizioni di pregio possibilità abbinamento con attigua villa unifamigliare permute Grimaldi 953.2832

[redacted]

villa libera di salone 2 camere cucina biservizi mansarda tavernetta lavanderia box auto Grimaldi 505.917 sabato aperto

RIVALTA Tetti Francesi villetta unifamiliare 800 mq giardino vendo L. 105 milioni. Tel 0121 71.809

RUBIANA villa bifamigliare 5 camere 2 box terreno 1000 mq vendiamo. Agenzia Tr[redacted]ia 521.1254.

RUSTICI di ogni tipo; vari prezzi, dimensioni e località, da ristrutturare e ristrutturati, mutuo. Casamercato 650.3805

RUSTICI in Val di Susa in parte da rifattare 2-3 camere terreno da L. 12 milioni 500 mila. Fidalcase tel. 959.2001.

RUSTICO [redacted] 60 mq box [redacted] mq terreno L. 13 milioni più 11 milioni mutuo Tel. 383.445

RUSTICO nelle colline del [redacted]mente abitabile composto da 5 vani e fienile con orto vendo 20 milioni più 10 milioni dilazionabili. Tel. (0124) 31.833.

[redacted] colline del Canavese [redacted] orto vendo 4 milioni più 4 milioni dilazionabili. Telefonare 0124 31.833

RUSTICO parzialmente ristrutturato a S. Antonino di [redacted] con 1000 mq terreno L. 26 milioni più [redacted] milioni mutuo. Tel 383.445.

[redacted]**CO** parzialmente ristrutturato nel [redacted]navese di 110 mq [redacted] 1000 mq terreno L. [redacted] milioni più 15 milioni mutuo Tel [redacted].

RUSTICO presso Caluso (Barone) 6 vani box cantina e cortile 35 milioni dilazionabili vendesi. Tel. 748.723

RUSTICO rustaio presso Strambino 3 camere [redacted] bagno prezzo affare 24.500.000 [redacted] dilazionabili vendesi 758.863

RUSTICO rattato [redacted] Ivrea 2 camere cucina bagno prezzo [redacted] 24 milioni [redacted] vendesi [redacted] 0125 424.955

[redacted] 2 [redacted] soggiorno cucina bagno cortile 22 [redacted] 600 mila più mutuo vendesi. Tel 758.863

RUSTICO riattato 28 km da Torino [redacted] 3 letto salone terrazzo [redacted] garage 13 mila mq [redacted] milioni Tel [redacted] 6834 Saip.

S. ANTONINO (inizio Valsusa) libero 2 camere cucina bagno 25 milioni dilazionabili tel 380.231 Gueli

S. BARTOLOMEO [redacted] vendo in residenza S. Bart[redacted] più [redacted] a box [redacted] posizione. Pagamento dilazionabile Te[redacted]503.022.

S. GIACOMO [redacted] Roburent località Cardini [redacted]titudine mt [redacted] impianti sciistici appartamenti [redacted] pronta consegna soggiorno angolo cottura camera bagno [redacted] Gabetti Pinerolo rende 0121 [redacted]

S. GIORGIO Canavese villa [redacted] cucina [redacted] 3 camere doppi servizi box terreno mq [redacted]. Casa-Nova [redacted]

S. PIERRE (Aosta) arredato, con [redacted] mq giardino vendo [redacted] cucinotta Tel. 383 445.

S. RAFFAELE Cimena 20 [redacted] Torino casetta collinare indipendente 2 [redacted] cucina [redacted] gno cantina box orto Gabetti 5767.

SAINT Vincent vicino Casinò alloggio [redacted] ramico ingresso cucina soggiorno bagno [redacted] terrazzi più locale mansardato [redacted] sto macchina urge [redacted]. Tel 0175 41.314

SAINT-VINCENT vendiamo appartamenti composti [redacted] soggiorno [redacted] angolo cottura o cucinotto, camera letto, bagno, balcone, [redacted] metrature varie, prezzi a partire [redacted] Lit 32 milioni [redacted] Vallée, via Chanoux [redacted], Saint-Vincent, tel. 0166 37.750 anche festivi

SALICE d'Ulzio panoramicissimi mono-bitrilocali mutuo dilazioni permute. Personale sul posto sabato e domenica località Richardet (proseguimento di [redacted] Cloles). [redacted], 756.625

SALICE d'Ulzio Jouvenceaux [redacted] soggiorno angolo cottura 1 camera bagno terrazzo box affare tel. Bir 532.564.

SANGANO villa [redacted] trifamiliare finizioni di lusso [redacted] mq giardino mutuo possibilità permute Grimaldi Rivoli 953.2832.

[redacted] Foce in villa soleggiata bilocali [redacted] giardino indipendente da 140 milioni trilocali 180 milioni Tel [redacted]

[redacted] in villa centrale con parco bi-trilocali a villetta 70 mq con giardino a [redacted] Tel 0184 70.664 - 64.021.

[redacted] prestigiosi appartamenti in villa centralissima con parco Iva 2% [redacted]. Tel. 011/836.083.

[redacted] prestigiosi appartamenti in villa centralissima con parco Iva 2% [redacted]. Tel 011 [redacted]

SANREMO Prominvest 0184/883.858 vende mono bi trilocali residenziali [redacted] mt [redacted] vi[redacted] panoramica dilazioni mutuo

SANREMO vendo libero appartamento [redacted] camere cucina servizi [redacted]. Tel 011 819.0029.

SANREMO villa Helios villino soleggiato soggiorno 2 camere cucina biservizi giardino vicino mare Tel (0184) 883.158

[redacted] 882.222 Grimaldi [redacted] ingresso 1-2 camere cucina bagno balcone terrazzo box auto vista mare da 65 milioni.

[redacted] mt [redacted] in [redacted] piscina [redacted] mono-bilocali panoramici da 50 milioni. Tel (0184) 883.158.

SARDEGNA Baia Caddinas villetta [redacted] 2 letto soggiorno 2 bagni veranda giardino piscina tennis vendo Tel. 011/587.014

SARDEGNA Golfo [redacted] Marinella villaggio Cala Reale vendo bi-trilocali [redacted] da L. 70 milioni meno [redacted] Tel 0171 55.358

[redacted] la Celena [redacted] Porto Rotondo sul [redacted] ed in mezzo [redacted] verde vendiamo appar[redacted] parti[redacted] rifiniti prezzi e [redacted] dizioni interessanti Casavacanze 011 515.721.

[redacted] Piccolo Pevero vendo villa confinante [redacted] completamente [redacted] zione impedibile [redacted] 011 587.014.

[redacted] villaggio Baia de Bahas Golfo Marinella disponibili appartamenti sul mare varie metrature e prezzi interessanti con 50% dilazionato Garantiamo forte reddito. Paden Immobiliare (011) 555.178.

SAUZE d'Oulx (Gran Villar) alloggetto nuovo panoramico con [redacted] e giardino vendo permuto in Torino. Tel. 537.710 (pasti).

SAUZE d'Oulx libero soggiorno 2 camere cu[redacted] servizi parzialmente [redacted] box C.V.I. tel. 383 570

SESTRIERE condominio S. Giovanni [redacted] giorno cucina 2 camere bagno completamente arredato posto auto Gabetti 011 5767

SESTRIERE condominio San Giovanni soggiorno cucina 2 camere bagno completamente arredato posto auto [redacted] 011 5767

SESTRIERE frazione Champlas du Col bilocali 25 milioni contanti 20 milioni mutuo [redacted] milioni dilazioni trilocali 105 milioni [redacted] mutuo dilazioni Tel 549.694

SESTRIERE [redacted] privato vende in condominio recente centrale ottima esposizione 2 camere soggiorno cucinino ingresso bagno terrazzo, 130 milioni compreso voltura. Telefonare 511.373

SPOTORNO vendo alloggio centrale di camera tinello angolo cottura servizi e cortile L. 65 milioni. Tel. 019 690.231.

[redacted] Borgo storico [redacted] libera [redacted] due [redacted] giardinetto privato e cantina. Gabetti Rivoli 958 9483/9 vende 110 milioni

TORRE Pellice v[redacted] 3 vani liberi da rimodernare a L. 6 milioni [redacted] Tel. 011 650.3024 - 650.6654 Bonino Immobiliare

TORRE PELLICE
centro nuova costruzione signorile alloggi 1-2-3-4 camere servizi box, negozi, vendonsi Telefonare 0121 91.715 - 011 596.244

ULZIO impresa vende in [redacted] recente [redacted]no-bilocali da mq 47 in [redacted] a partire [redacted] 54 milioni più 5 box a partire [redacted] milioni. Si fanno permute. D'Azeglio 657.944.

UTIP - AT (0141) 55 675 vende tre Castell'Al[redacted] e Moncalvo porzione di casa rurale di 3 camere su due piani ampio [redacted] orticello giardinetto L. 28 milioni 800 mila

UTIP - AT (0141) 55.675 vende Settime [redacted] porzione di rustico ristrutturato di 4 ca[redacted] bagno [redacted] box fienile oltre a [redacted] mq circa di terreno e nocciole L. 29 [redacted] 900 mila.

[redacted] - [redacted] 0141 55.675 vende Castell'Alfero [redacted] ben ristrutturato: [redacted] cucina [redacted] bagni [redacted] ingressi [redacted] magazzino fienile, terreno circostante [redacted] oltre 2800 mq giardino vigneto frutteto luce acqua, L. 62 milioni 900 [redacted]

UTIP - AT (0141) 55.675 vende Calosso in zona moscato doc ampio cascinale su 2 piani 5 camere salone stalla fienile gr[redacted] porticato cortile orto oltre 7 giornate di moscato e parte barbera L. [redacted] milioni 900 mila.

UTIP[redacted] vende villetta libera Villarbasse [redacted] lavanderia soggiorno 3 camere cucinotto biservizi box giardino, 126 milioni 500 mila dilazionabili.

UTIP-AT 0141 55.675 vende Tigliole (AT) bella indipendente casa padronale su 3 piani del [redacted] totalmente rifatta e arredata: 6 camere [redacted] servizi tavernetta cantina magazzino box [redacted] frutteto antistante L. 139 milioni [redacted] mila.

[redacted] Chiusella Alice Superiore [redacted] villa signorile indipendente del 1974 su 2 piani [redacted] terreno [redacted] mq [redacted] a L. 98 milioni 800 mila tel 011 502.383.

[redacted] Pellice Angrogna rustico da rifare quattro vani acqua luce in loco [redacted] rolo vende 0121 22.851 - 77.446

[redacted] Susa vendiamo in splendida posizione appartamenti nuovi e ristrutturati anche arre[redacted] dati varie metrature. Tel. [redacted].

[redacted] in villa appartamenti nuovi ingresso giardino privato Mutuo Grimaldi [redacted].2832.

VALDELLATORRE bella villa [redacted] camere [redacted] ne cucina bagno g[redacted] giardino L. [redacted] milioni Tel 937.7082 pomeriggio

[redacted] Aosta La Magdeleine incontaminato [redacted] centro turistico [redacted] impresa vende appartamenti adiacenti impianti. Tel. [redacted] 34.553

VALLE d'Aosta Torgnon vicino impianti [redacted] presa vende alloggi varie dimensioni con proposte tipo cooperative. Tel 0165/345.53.

[redacted] libero, [redacted] costruzione: 2 locali servizi giardino, arredato [redacted] milioni. Possibilità mutuo. Gabetti 019 37.310

VE[redacted] casa bifamiliare con mansarda ideale 2° casa vero affare. [redacted] tel. 936.873 - 931 [redacted] Avigliana.

[redacted] a Frinco d'Asti [redacted] km da Torino casetta libera e arredata 5 camere [redacted] to e [redacted] terreno adiacente 3000 mq [redacted] 45 milioni Tel. 741.2888

[redacted] Mare (Aregai) trilocale mt [redacted] mare [redacted] uso piscina 75 milioni. Tel. 0184 [redacted]

VILLA d'epoca di 8 vani, [redacted] nel Canavese con 1000 mq giardino Tel. 383 445

VILLA di [redacted] con [redacted] mq giardino circostante a [redacted] km Torino L. [redacted] milioni più 49 [redacted] mutuo [redacted].

VILLA [redacted] bifamiliare in Val Chiusella [redacted] complessivi 2 box [redacted] 15 mila mq vendesi. Tel. 758.863.

VILLA [redacted] finita in Piovà Massaia km 35 Torino bifamigliare collinare [redacted] finiture di lusso mq 350 abitabili mq 2200 giardino cintato [redacted] direttamente, Iva 2%, mutuo a dilazioni. Telefonare 0141 460.[redacted] pasti, 460.60 ufficio

VILLA [redacted] Giorgio Canavese libera disposta su 2 piani [redacted] mansardato terreno cintato ottime rifiniture tel. 011 380.673

VILLA signorile disposta su 2 piani con parco di 4000 mq ottimo [redacted] di [redacted]. 0124 667.355

VILLA Valdellatorre libera costruzione recentissima vasta metrature ottime rifiniture terreno cintato Tel. 011 380.673

VILLANOVA d'Asti [redacted] da ristrutturare progetto approvato 4 alloggi e box [redacted] 2000 mq 85 [redacted] Tel. [redacted].6834 Saip

VILLE unifamiliari nel [redacted] terreno tel 0124 667.355

VILLETTA posizione panoramica 50 km Torino 2 [redacted] so[redacted] cucinino [redacted] veranda terreno in villaggio privato [redacted] facilitazioni pagamento tel. 530.984.

VINCHIO d'Asti vendo cascinale indipendente in [redacted] 5 [redacted] mq 4200 circa terreno circostante L. [redacted] milioni [redacted] tel 0121 72.494.

VIU' Polireso bilocali bagno in [redacted] panoramica soleggiata 15 milioni contanti [redacted] milioni mutuo dilazioni. Tel. [redacted]

2.000.000 [redacted] mutuo e dilazioni Immobiliare Maddaloni [redacted] a Palau (Sardegna) [redacted] e ville a partire da 36 milioni Telefonare 556.413 547 950

46 Ville, app., [redacted] per vacanze, affitto

A L. [redacted] invernale 4 posti [redacted] tutti i conforts Chambons Fenestrelle [redacted] pasti 0121 500.935

AL [redacted], [redacted] zona più tranquilla e verdeggiante [redacted] Arma [redacted] Taggia, «Residence Riviera» appartamenti [redacted] vacanze completamente arredati e corredati tv, ascensore, bar, [redacted], parcheggio. Prenotate al (011) 331.756 - (0184) 43.009

[redacted]**AGN**[redacted] centro 3 camere discrete termo bagno giardinetto posto auto cantina fitto 100 mila mensili 2° casa tel. 204.132.

[redacted] lungo [redacted] affitto ben arredato termo acqua centrali comodo stazione ottobre 150 mila e successivi Tel 444.843.

PRAGELATO
affittasi o vendesi in villa bilocali arredati stupenda posizione Tel. [redacted] 837.802.

[redacted] affittiamo stagione invernale 3-4-6 posti letto bagno box soleggiatissimi, Orieb Turistica s.a.s. tel 0122 780.88 ore 11,30/13 - 011 540.220.

SANREMO affittasi alloggetto [redacted] centrale (4 posti letto) [redacted] mesi invernali [redacted]. [redacted] 21.301 [redacted].

[redacted]**IERE** affittasi centralissimo [redacted] posti letto Tel. ore pasti 011/680.147.

[redacted] Borgata affitto alloggio [redacted] posti letto bagno balcone [redacted] auto Tel 0121 21.006 - 83.938

SESTRIERE vicinanze impianti privato affitta stagione invernale a[redacted] posti [redacted] Ufficio tel. 756 625.

47 Alberghi, pensioni

BORDIGHERA hotel pensione [redacted]S. Agnese [redacted] 261.559 [redacted] camere [redacted] servizi [redacted] signorile [redacted] casalinga [redacted] interpellateci

FINALE Ligure sul mare affittasi camere con [redacted] senza 2° [redacted] riscaldamento autonomo Tel. 019 692.096

49 Informazioni

ALLA Singe Investigazione controllo infedeltà rintracci ovunque Via Bruno [redacted] 5 angolo via Roma Tel 534.615

[redacted] investiga controlla previene accerta informa con indagini [redacted] via S. Francesco da Paola 40 tel 531.[redacted]

51 Occasioni

MERCATINO del Mobile usato soggiorno camere letto [redacted] Fortino 34 pomeriggio Tel 298 949 dopo ore 15,30

52 Varie

A.A. ACQUISTO mobili 800 quadri tappeti arredamenti completi argento soprammobili sgombero alloggi Parma tel 578 241

A.A. SGOMBERO ville alloggi soffitte cantine acquisto mobili '800 e oggetti di vario genere recorri anche festivi Tel [redacted]

A. MAGA Cisa veggente cartomante [redacted] sensitiva [redacted] ogni negatività risolve rapidamente problemi d'amore affari. Tel. 354.575.

ACQUISTA anticaglie mobili oggetti libri rimanenze piume d'oca rottami sgombero alloggi cantine. Tel. 485.440 ore pasti

MAGA «Circe» veggente cartomante [redacted] stessa consiglia risolve problemi d'amore e farà tornare [redacted] persona [redacted] talismani e pentacoli protettivi Tel 696.6773 solo donne, via Muratori 13 Torino

MONTONI [redacted] giacca gonna 385 mila, castorino 850 mila, nostra produzione Via Rodi 24, tel. 701.709 - Grugliasco.

PIAN[redacted] e ottime [redacted] verticali [redacted] code, organi; armonium, noleggi, Chenna, via Pieve 3 angolo [redacted] Garibaldi, [redacted] 542.408.

AVVISO IMPORTANTE
PER RAPPRESENTANTI - AZIENDE - PROFESSIONISTI
FINO AL 31-12-1982
LEASING
SENZA INTERESSI
SOGEA
[redacted] ALFA ROMEO
C.so Siracusa 10
[redacted] è a Vostra disposizione per le informazioni [redacted] nostri [redacted] uffici [redacted] al [redacted]

INTERVISTA — Mario Monicelli e il nuovo film

BERTOLDO
sarà il bifolco Tognazzi

Mario Monicelli non ha ancora terminato la lavorazione di «Amici miei [illegible] due» (il primo [illegible] un [illegible] coi fiocchi) [illegible] infaticabile e pieno di idee, [illegible] azione col prossimo lavoro. E' [illegible] a ripescare alcuni personaggi [illegible] letteratura popolare cosicché, [illegible] pagine di un racconto pubblicato nel [illegible] Giulio Cesare Croce, [illegible] trasferisce sullo schermo: Bertoldo, [illegible] e Cacasenno, e questo sarà molto probabilmente anche [illegible] titolo [illegible] nuova pellicola.

«Il protagonista sarà Bertoldo — spiega Monicelli — *[illegible] contadino della tradizione, cioè con [illegible] scarpe grosse e il cervello fino, affiancato dagli altri due, uno sciocchereIlo [illegible] l'altro furbissimo. Ritengo di poterne tirar fuori un film gustoso con un [illegible] preciso significato».*

[illegible] un'idea nata di recente oppure la meditava [illegible] tempo? *«Da parecchio tempo, perché [illegible] [illegible] piace trattare temi grotteschi ma che abbiano nello stesso tempo una loro rispondenza reale [illegible] culturale tra la gente. [illegible] questo è appunto il tema del sempliciotto che ha [illegible] rapporto col re».*

Non [illegible] [illegible] po' lo stesso in chiave contemporanea [illegible] uno degli ultimi film [illegible] Peter Sellers, giardiniere consigliere di un presidente degli Stati Uniti?

«In quasi tutte le letterature ricorre spesso il motivo del rapporto fra un bifolco [illegible] un re, tra il suddito e il potere. Quindi [illegible] la saggezza della terra a confronto [illegible] la cultura del palazzo. E' un argomento molto suggestivo e stimolante che evidentemente ha allettato altri autori».

Quindi ci sono analogie con [illegible] società attuale malgrado siano trascorsi quasi quattrocento anni?

«Sì, mi pare evidente. C'è il contrasto, valido ancora oggi, fra la cultura spicciola del sempliciotto [illegible] la cultura raffinata del palazzo, dal momento che anche oggi chi detiene le leve [illegible] potere detiene anche quelle della cultura, e viceversa».

Per Tognazzi ricorrerà [illegible] qualche truccatura particolare?

«Certo, se vogliamo rispettare il Bertoldo descritto da Giulio Cesare Croce, che era [illegible] uomo di aspetto sgradevole: orecchie asinine, occhi rossi come il fuoco, naso adunco e mento cadente... Probabilmente non sarà [illegible] sario presentarlo proprio tanto brutto, sebbene Tognazzi sia abituato a servirsi di truccature nelle sue interpretazioni, così [illegible] inquadrare meglio il personaggio anche dall'aspetto esteriore. Ma forse ricorreremo solo [illegible] qualche ritocco, [illegible] [illegible] abbastanza l'idea del bifolco».

A Tognazzi [illegible] piaciuta subito l'idea di fare questo Bertoldo?

«Subito, anche perché naturalmente già conosceva il racconto [illegible] Croce. E' [illegible] personaggio a tutto tondo, tutto "fuori", proprio come quei ruoli che piacciono molto [illegible] Tognazzi. Si è detto convinto di poter esprimere bene ciò che il personaggio ha dentro, e che lo ha reso [illegible] interesse universale: quell'atteggiamento che ha verso [illegible] potere che, poi, malgrado il trascorrere dei secoli e il mutare delle istituzioni politiche [illegible] sociali, tuttavia resta sempre il medesimo».

[illegible] I tanti suoi film qual [illegible] quello a cui si sente più legato?

«A L'armata Brancaleone, *indubbiamente».*

Con Bertoldo c'è dunque un ritorno al periodo [illegible] Brancaleone, [illegible] quel tipo di personaggio e di ambientazione?

«Forse l'ambientazione può rassomigliarvi, ma per il resto c'è molta differenza. Brancaleone [illegible] collocato dopo la caduta dell'impero romano, intorno all'anno 1000, in un momento in cui si dissacravano [illegible] miti e le idee precedenti. Bertoldo [illegible] molto più recente di Brancaleone, quando cioè si fanno luce i primi bagliori della civiltà occidentale».

Lei accetta volentieri di [illegible] definito regista comico?

«In tutti [illegible] miei film c'è l'atmosfera e il cli[illegible] della sconfitta, sono percorsi da questo sentimento, per cui possiamo dire che [illegible] mia comicità è venata da [illegible] senso di malinconia».

Lamberto Antonelli

NELLE FOTO: UGO [illegible]

INTERVISTA — Il comico parla del suo nuovo film

TROISI
(Scusate ricomincio in ritardo)

Massimo Troisi [illegible] tornato sul set dopo due anni [illegible] [illegible] opera prima **Ricomincio** [illegible] tre, per girare una storia dal titolo emblematico **Scusate [illegible] ritardo.** Troisi, nel film precedente si è servito di una storia d'amore [illegible] dipingere in chiave comica situazioni [illegible] personaggi i cui problemi [illegible] no tutt'altro che [illegible] ridere.

Lei nel [illegible] primo lavoro rappresentava un timido. Adesso invece?

«Continua ad [illegible] presente [illegible] mio spirito, che non cambia, c'è ancora una storia d'amore, naturalmente in chiave diversa. C'è [illegible] donna (Giuliana De Sio), passionale che vuole amore proprio [illegible] livello [illegible] desiderio, io invece sono un [illegible] scontroso, ironico, razionale. Quando invece [illegible] un rapporto d'amore bisognerebbe lasciarsi andare completamente. Sono cose che magari cento milioni [illegible] persone sentono e hanno dentro, però qui vengono messe [illegible] piazza, confessate. Anche in "Ricomincio da tre", sembrava che certi problemi appartenessero solo al [illegible] personaggio, poi [illegible] è scoperto che nel film [illegible] si sono [illegible] in [illegible]»

Dopo il grande [illegible] [illegible] primo film, l'aspetta [illegible] fa[illegible] doppia del confronto. Come si sente?

«Mi sento abbastanza bene. Secondo [illegible] mi si dovrebbe aspettare con la benevolenza che [illegible] concede [illegible] un esordiente. Anche se [illegible] passati più [illegible] [illegible], all'attivo ho un solo film, [illegible] ci [illegible] può ba[illegible] certo sull'esperienza. Possono cambiare [illegible] storie, ma il modo di rappresentarle rimane. Fin che [illegible] [illegible] [illegible] scrivo io, sarà così».

Farebbe un film con un altro regista?

«Mah, dico sempre che "non tengo prevenzione", poi quando arrivano i registi a chiederlo, dico [illegible] no».

Cos'è cambiato dopo il successo?

«L'unica cosa [illegible] è stata una [illegible] in [illegible] per [illegible] mese. Per il resto, [illegible] rimasto tutto come prima. Continuo [illegible] vivere, stare [illegible] [illegible] altri, [illegible] [illegible] o a [illegible] pensare».

Con chi ride al cinema?

«Non mi ricordo quando sono andato l'ultima volta al ci[illegible] Forse [illegible] è più facile dire che mi divertono Woody Allen [illegible] Benigni».

Nelle sue storie [illegible] intimista; nella vita è altrettanto riservato?

«In [illegible] i personaggi si tro[illegible] qualcosa [illegible] me [illegible] E' proprio perché [illegible] così che riesco a interpretare certi ruoli, a rappresentare certe situazioni».

Con le donne è timido come in **Ricomincio** [illegible] tre o razionale come in questo secondo film?

«Che [illegible] timido è un dato di fatto, l'approccio mi riesce sempre difficile. Certo essere solo [illegible] [illegible] mi stimola, non ho mai pensato [illegible] continuare neppure cinematograficamente questo personaggio. In Scusate il ritardo faccio i conti [illegible] una situazione di coppia nuova, dove la don[illegible] non è più quella di vent'anni fa. Oggi la donna sa che tipo di [illegible] vuole, e se [illegible] [illegible] così è pronta [illegible] [illegible] un rapporto. Per [illegible] breve, non [illegible] un femminista, [illegible] neanche [illegible] maschilista».

L'innamoramento per [illegible] mestiere le impedisce in qualche modo l'innamoramento per [illegible] donna?

«Assolutamente [illegible] [illegible] innamorarmi, ma quando capita non [illegible] mai cosa dire. Vorrei riuscire [illegible] essere spontaneo [illegible] [illegible] [illegible] [illegible] un dramma se quando penso [illegible] stare bene con lei, all'improvviso la vedo piangere [illegible] me ne sfuggono i motivi!».

Come scrive un film?

«E' tutto di pezzettini di carta, appunti, idee, riflessioni, fatti. Sono uno che si dà, non conservo [illegible] niente per [illegible] né per sfruttarlo in situazioni future; magari».

[illegible] ritiene un comico particolare?

«Ho fatto un po' [illegible] sforzi per far capire che un comico è anche intelligente, ma sembra che [illegible] di più "il comico" [illegible] basta».

[illegible] appena 29 anni e un «avvenire dietro le spalle», [illegible] sente già andare verso la maturità?

«Sono molto difficile, o ricomincio o arrivo in ritardo... Non so a che età si arrivi alla [illegible]

E' [illegible] che scrive poesie?

«Sì, le scrivo, e non le tengo chiuse nel cassetto per non farle leggere a nessuno. Sono sparse per [illegible] dove ci capi[illegible] [illegible] gente che sicuramente le ha anche lette. [illegible] [illegible] [illegible] vuol dire che gli editori [illegible] stanno facendo "a cazzotti" per riservarsene i diritti».

Dopo questo film passeranno altri due o tre anni?

«E' chiaro che [illegible] [illegible] vuol fare un film meditato, pensato, che nelle intenzioni [illegible] un buon film, [illegible] anni è il minimo. E non [illegible] detto che siano sufficienti due anni per un [illegible] buono, altrimenti basterebbe aspettarne [illegible] sei [illegible] sette per avere la certezza [illegible] capolavoro».

Laura Gabbiano

NELLE FOTO: [illegible]

SEGNALIAMO — LA MOSTRA ROMANA

VIDEO GIOCHI
bombardatemi, diventeremo amici

C'è da uscirne stravolti: [illegible] bombardamento di luci, colori, suoni, sibili, boati. Apparecchi elettronici rutilanti che sprigionano conflitti galattici, battaglie navali, aeree, terrestri [illegible] tutti gli sport, dal tennis [illegible] pallacanestro, alla pallanuoto, [illegible] calcio, alle gare automobilistiche. E perfino atronavi ed elicotteri baby, e quei nomi da Las Vegas: Tron, Kongaroo, Gravitar, Asteroids, Gunfight, Eyes, Pimball, D. Day, Space Duel, eccetera.

Tutto questo si può vedere [illegible] undicesima mostra Enada, [illegible] l'esposizione nazionale del divertimento automatico o videogioco, organizzata dalla Sapar, l'associazione dei fabbricanti, gestori e commercianti di questi sofisticati aggeggi dello svago a pulsante. Un settore in cui siamo diventati bravissimi fabbricanti, con un fatturato di 80 miliardi ed esportazioni per [illegible]

«La mostra — spiega il presidente della Sapar, Giacinto Alberini — *comprende [illegible] diversi tipi [illegible] apparecchi [illegible] [illegible] espositori, in pratica tutta la produzione [illegible] settore».*

Ci sono novità come tipi di giochi?

«Certamente. Ci si rinnova [illegible] sosta, per esempio è stato accantonato quasi interamente [illegible] tema della guerra, e [illegible] sta compiendo una [illegible] e propria rivoluzione in quanto adesso si progettano [illegible] fabbricano giochi che possano interessare anche il pubblico femminile».

Americani e giapponesi [illegible] [illegible] specie di monopolio [illegible] questo settore, gli italiani sono riusciti a scalzarli?

«Ecco, ciò che non tutti sanno è che siamo riusciti ad inserirci in un terreno che pareva esclusivo dei colossi americani e giapponesi. Stà infatti progredendo [illegible] linea italiana. Anzi siamo perfino riusciti ad entrare nel mercato statunitense, patria indiscussa [illegible] flipper prima e [illegible] videogame poi. E' questa una circostanza che ci riempie [illegible] orgoglio».

Ma c'è in effetti un aumento di richiesta nel mondo?

«Sì, [illegible] appunto siamo stati favoriti dal costante aumento di richieste di questo tipo di divertimento, non solo in Italia, ma in tutti i paesi più industrializzati del mondo».

Quali sono stati i primi apparecchi costruiti in Italia?

«I primi passi [illegible] stati compiuti nella costruzione [illegible] gru-pesca, [illegible] [illegible] ballilla, di Kiddy-rides. E' stato fra [illegible] fine degli Anni [illegible] e [illegible] principio degli Anni 70 che si [illegible] cominciati a fabbricare i primi flipper in Italia, poi è stato introdotto il più fortunato personaggio: il video-gioco, che ha subito conquistato il pubblico, tanto che si è potuto parlare di boom».

C'è stata [illegible] forte crescita della spesa del pubblico per questo tipo di giochi?

«I dati della Siae parlano da soli: nel 1962 il pubblico aveva speso per i giochi elettronici 3 miliardi e 300 milioni; nel 1981: 56 miliardi 73 milioni mentre per i juke-boxes c'è stato soltanto un raddoppio della spesa: da 3 miliardi e 300 milioni [illegible] [illegible] 7 miliardi».

La diffusione del videogioco può in qualche modo influire beneficamente sulla società?

«C'è chi sostiene, per esempio, che il videogioco può contribuire [illegible] ridurre il flagello della droga. In Norvegia le entrate conseguite vengono utilizzate [illegible] scopi assistenziali. In alcuni paesi gli apparecchi vengono installati persino nelle scuole. Il videogioco [illegible] ritenuto non solo un modo sano di occupare il tempo libero, [illegible] anche capace [illegible] sviluppare cer[illegible] attitudini psico-fisiche, per migliorare la rapidità dei riflessi».

l. a.

A TORINO PER LA «PERSONALE» AL MOVIE E AL CENTRE!

PIERRE LEAUD

a Truffaut devo dire...

Jean-Pierre Léaud rappresenta un caso unico nella storia del ■■■■. Ha interpretato attraverso la figura di Antoine Doinel le sue speranze di uomo e di ragazzo senza doversi invecchiare con il trucco o ringiovanire ■ *flash back*. Da *I quattrocento colpi* (1959) ■ *L'amore* ■ *fuga* (1978) è stato se stesso, è stato Antoine Doinel, è stato anche François Truffaut. Cinque film, considerando a parte *Effetto notte*, con il più lirico degli autori francesi: un'esperienza «*formidabile*».

Oggi è sui 37-38, manifesta l'allegro nervosismo che gli conosciamo dallo schermo con smorfie studiate e mimiche spontanee, non ■ direbbe minimamente impacciato nel tratteggiare una storia che avrà già raccontata mille volte. Non ha nemmeno una sindrome ■ rigetto nei confronti ■ Doinel o di Truffaut: «*Quando ho capito con* L'amore in fuga *che* ■■■ *dato l'addio al mio personaggio, mi sono sentito morire a* ■■■ *volta come* ■ *si sente quando muore un amico*».

Parliamo di Truffaut, allora; le definizioni ■ i ricordi piovono ■ raffica. «*Sono fiero* ■ *avere lavorato con lui. Mi ha fatto* ■■ *regalo magnifico. Se* ■ "*sono*" *Doinel, lo devo a lui. La* ■■■ *differenza* ■■■ *Godard è che Truffaut innova all'interno sino in fondo al soggetto mentre Godard innova la forma*».

JEAN-PIERRE LEAUD

C'è un pericolo di coincidere con i propri personaggi? «*Un attore non esiste che attraverso i suoi personaggi ma non consiste nei suoi personaggi. Uno bravo com'era Patrick Dewaere sosteneva che gli attori sono gli avvocati dei personaggi. Gli attori sono mimetici al punto* ■■ *coincidere con le idee degli autori confondendo chi non fa attenzione*».

Cocteau ha detto che ■ cinema ■ la morte al lavoro perché riesce impossibile fermare nel tempo un'espressione, un sentimento. «*In questo* ■■■■ *Truffaut* ■ *la persona che più ama gli attori al mondo. L'importante sarebbe sapere* ■■ *cinema significa raccontare bene una storia con il suo principio e la sua fine oppure se si tratta di un'altra cosa. Da ragazzo per I quattrocento colpi mi scelse forse perché ero tanto estroverso da suggerirgli quest'idea dell'inafferrabilità della realtà con un mezzo meccanico*».

Léaud si trova a Torino per la personale «Les années Doinel» dedicatagli da Movie Club e Centre Culturel. I torinesi gli hanno rivolto domande anche lugubri, tortuose, pesanti. Non ridevano neppure quando Léaud, per allentare il peso, ha raccontato che secondo Truffaut la maggiore disgrazia per un uomo politico è di portare le corna.

Non prendiamoci troppo sul serio, neh.

Piero Perona

TEATRO All'Unione Culturale un lavoro multimediale

AVANGUARDIA

tecnologica sull'Orient Express

Il gruppo fiorentino Orient Express è uno specialista ■ teatro multimedia. Allarga cioè il discorso sui rapporti tra le arti senza paura di contaminare l'immaginazione con la tecnologia.

In ■■■ spettacolo presentato ■ ieri sera agl'Infernotti dell'Unione Culturale l'Orient Express accenna ■ una ■■■ definizione globale del mondo ■ ■ un continuo divenire dell'immagine. Si vede che qualcuno tra i ragazzi di Firenze ha fatto il liceo classico ■ ci tiene che gli altri lo sappiano. E ■■■ è una battuta.

■■■ primo tempo intitolato *Ritmo Iconocrash e firmato da Barbara Pignotti il mezzo espressivo è* ■ *cinema con* ■■■ *missaggio di suoni e musiche che evidenziano illusioni* ■ *allusioni. Si parte da un quadro di Magritte per trovarne l'antecedente nella Primavera* del Botticelli: l'unica voce umana che risuoni, comunica al telefono di ■■■ atteso tutto il giorno mentre caleidoscopi, laser, filtri creano ■ distruggono le immagini sotto i nostri occhi.

DANZA PER IMMAGINI

Nel secondo tempo intitolato *Eurithmia* e firmato da Ce■■■ Pergola balena sul sipario tra fumoni lilla anche ■■■ figura umana femminile in carne ed ■■■. Tuttavia è an■■■ ■ cinema che detta legge ■■■ curiose esemplificazioni dal *De architectura* di Vitruvio ■ difficili citazioni dalla filosofia empirica e pitagorica (ma in apertura abbiamo persino un'apertura sulle vergini terre dell'Amazzonia).

p. per.

Contano anche i radioascoltatori al cinema gratis

Tessere d'ingresso gratuito nei cinematografi di tutta Italia, con la validità di ■■■ mese, saranno distribuite ai radioascoltatori autori delle migliori recensioni dei film in circolazione nelle prime visioni.

L'iniziativa, con la collaborazione dell'Agis, ■ nata dalla rubrica «Festival» che viene trasmessa ogni giorno da Radiodue alle 16,32 ed è dedicata al cinema, al teatro, alla televisione e alla musica. Gli ascoltatori sono invitati ad inviare le loro recensioni: le migliori, oltre ad ■■■■ premiati con la tessera, vengono lette nel ■■■■ della trasmissione.

«Festival», che è condotto da Turi Vasile e Lucio Favaretto con la regia di Patrizia Uva, avrà ■■■■ ospite fisso per la prossima settimana Alberto Lattuada.

CONCERTO ALL'UNIONE MUSICALE

TRAVOLGENTE

Lazar Berman e Brahms

Stravagante e geniale il sovietico Lazar Berman si ■ *presentato* ■■■ *sera al pubblico torinese dell'Unione Musicale con un programma un po' sconcertante. La grandiosa, giovanile* ■ *un po' prolissa Sonata op. 5 di Brahms. Una quindicina d'anni fa con un Brahms così Berman sarebbe stato spacciato; la* ■■■ *esecuzione non brilla certo per il rigore e per il nitore della tecnica,* ■■■ *oggi è tutto diverso.*

La sua travolgente potenza di suono, il fraseggio appassionato ■ *aperto* ■ *qualsiasi sbaraglio caleano a pennello sull'ansia odierna* ■ *gesti romantici* ■ *sfrenati. Pure, a classificarlo un pianista di gusto un po' retro si sbaglia di grosso; le* ■■■ Variazioni su un tema di Corelli ■ *Rachmaninof sono infatti esibite con una lucidità* ■ *una finezza di dettaglio che lascia ammirato qualunque purista.*

Con i Preludi *op. 34 di Sciostakovic l'artista russo ci concede il primo incontro con un autentico capolavoro. Ombre neoclassiche, pantomine* ■■■ *controluce, perorazioni sinfoniche, guizzi inafferrabili, ma sempre entro una calibratissima cornice formale. Anche la modernissima classicità di Sciostakovic non dura* ■ *lungo però, viene anzi spazzata via dalla Rapsodia ungherese di Liszt che descrive il carnevale di Pest. Non è solo un'esibizione di tecnica vertiginosa, ma una girandola di* humor *che oggi assomiglia talvolta alla colonna sonora* ■ ■■■ *comica cinematografica meccanica e paradossale.*

Il concerto dovrebbe finire qui, ma in pratica è come ■■ ■■ *cominciasse un altro in miniatura fatto* ■■■ *i brani fuori programma. Berman ne esegue ben cinque* ■ *di durata* ■■■ *piccola. Una pagina celebre di Händel* ■■■ *con piglio magistrale, un travolgente e magico Studio di Skriabin, la superba* Gondola funebre *di Liszt, due Pezzi curiosi* ■ *molto intensi dello sconosciuto sovietico Karetnikov e la stravagante, brillantissima trascrizione di Rachmaninof della Marcia turca dalle Rovine di Atene* ■ *Beethoven.*

Enzo Restagno

STAGIONE

Orchestra Rai

E' di questi giorni la notizia che il complesso di archi della Rai di Torino sotto la direzio■■ ■ Antonio Janigro effettuerà una tournée negli Stati Uniti d'America, ma già ne arriva un'altra che testimonia l'eccezionale vitalità artistica ■ questa orchestra.

Dalle file dell'orchestra sinfonica è sortito anche un complesso specializzato nella musica contemporanea e il debutto è fissato per questa sera ■ domani all'Auditorium con due diversi programmi. Gli strumentisti esperti nel repertorio contemporaneo sono numerosi ■ negli anni scorsi la fama del *Circolo Toscanini*, formato appunto ■■ strumentisti della Rai, ■ era conquistato riconoscimenti prestigiosissimi. ■ complessi specializzati in questo repertorio ■■■ poco numerosi ■ non tutti gi grandissimo valore, quello della Rai ha quindi le carte in regola per diventare un Ensemble di rango internazionale.

Nei due concerti del debutto il direttore sarà Gianpiero Taverna e il programma comprende, questa ■■■ pagine di Donatoni, Bussotti, Dallapiccola e Schoenberg scelte tra le più classiche. *Souvenir, Mit einem gewissen sprechenden Ausdruck*, le *Preghiere* ■ la *Serenata* sono nella produzio■■ degli autori che abbiamo elencato pagine di fattura rigorosa ■ raffinatissima, uno splendido banco di prova per un ensemble di fuoriclasse.

e. re.

Ritanna

OGGI «grande prima» in eccezionale contemporanea

ARLECCHINO - ASTOR

«... ■■ *giallo classico!*» (Dario Argento)

Inizio film: ARLECCHINO 16,30 - 18,30 - 20,30 - 22,30
ASTOR 16,35 - 18,40 - 20,40 - 22,40

DA OGGI AI CINEMA
CRISTALLO e IDEAL
Il Kolossal comico del cinema italiano

PRODUZIONE JOHN D. MORTON U.S.A.
NUOVA TOURNEE EUROPEA

OGGI!!! ■ TORINO
Parco della Pellerina
tel. 749.6178
Debutto questa sera ore 21,15

Da domani al 23 novembre ■ spettacoli al giorno ore 16,30 e 21,15
La domenica e festivi ore 14,45 ■ 17,45

Prenotazione e vendita biglietti dalle ore 10 alla ■■■ del Circo
Prezzi invariati negli ultimi 3 anni
■■■ RISCALDATO
Al termine degli spettacoli sono garantiti i servizi pubblici: ■ - 71 - 3 - 59

VISITATE LO ZOO
Sconti speciali ■ comitive

IN POLTRONA DAVANTI ALLA TV

PROVIDENCE

intenso film di Resnais

Canale 5

ORE 19,30

Galactica, telefilm. Nuova serie fantascientifica che strizza l'occhio — naturalmente in tono più dimesso — ■ Guerre stellari avvalendosi tra l'altro dell'appor- ■ pressoché prioritario di John Dykstra, asso degli effetti speciali del celeberrimo film campione d'incassi.

Siamo nell'Anno Ventimila e un'umanità supertecnologizzata non riesce comunque a tener testa ad una banda ■ robot distruttori che in breve s'impadroniscono della terra decretando la fine di ogni forma vivente. Ispirato forse da reminiscenze bibliche, il capitano spaziale Apollo decide di costruire una sorta di arca-astronave, sistemarvi quanti più amici (e belle amiche) gli riesce e partire alla ricerca di pianeti più sicuri.

Strada facendo incontra altri appartenenti alla schiera dei robot invasori (chiamati Cicloni, forse in virtù di una certa irruenza dimostrata) e, almeno una volta in ciascuna delle diciannove puntate ■ di un'ora ciascuna, se la vede con loro regalandoci qualche minuto ■ esplosioni, a velocità vorticosa e raggi laser.

Supporto essenziale del telefilm — più dello svolgersi, un po' scontato delle varie vicende — è comunque la già menzionata presenza ■ Dykstra che, oltre ad essere fanatico macrobiotico, è anche ■ geniale inventore di una macchina da ripresa computerizzata in grado ■ trasformare impercettibilmente e con assoluta precisione di tempi le proprie ottiche regalando dimensione drammatica e realismo anche al più scalcinato dei modellini. Prima del lieto fine, previsto ovviamente per la puntata conclusiva, l'equipaggio di capitan Apollo oltre ■ guerreggiare abbondantemente intreccia love story ■ vive curiose esperienze ■ viaggio stellare. Nel complesso non delude chi lo guarda.

ORE 20,30

Flamingo Road, telefilm. Pur senza registrare sensibili manifestazioni di successo (è sintomatico tra l'altro che Canale 5 non ne abbia ancora diffuso gli indici di gradimento come fa ■ solito dopo ogni puntata di **Dallas**), ■ serie continua a dominare una delle serate ■ maggior ascolto. L'episodio di stasera, intitolato *I nastri di Titus*, vede appunto Titus, l'ambiguo sceriffo ■ Truro organizzare un sofisticato apparato di microfoni e collocarlo nelle stanzette del locale di Lute Mare, locale noto per offrire ai clienti piacevoli convegni riservatissimi con piacenti mercenarie. Scopo dell'operazione di Titus non è naturalmente quello di far rispettare la legge sulla prostituzione, quanto invece quello di procurarsi una solida ricchezza in breve tempo ricattando i maggiorenti che si recano abitualmente nel locale. Lane Ballou, sempre per restare in tema, intanto fa uno spiacevole incontro: un tale a conoscenza del ■ passato poco pulito e, come pare sia l'uso, deciso ad approfittare della cosa per aumentare di qualche zero il conto in banca.

Delusione per i sostenitori della bellissima Morgan Fairchild: stasera la protagonista della serie compare pochissimo.

Retequattro

19,30

Charlie's Angels, telefilm. Continua anche la ■ intensiva del telefilm semipoliziesco che per un po' di tempo contese a **Dallas** i primati dell'ascolto (prima di precipitare improvvisamente a posizioni quasi indegne). Gangster pasticcioni stanno rapiscono un trasportatore di ghiaia noto per i suoi rapporti extraconiugali e, seguendo una linea d'azione poco chiara, decidono di rapire anche la moglie. ■ si sbagliano, ■ scambiano l'angelo Kelly per la loro vittima, facendo sì che le indagini possano iniziare e portarci ■ cinquantacinquesimo minuto al rituale inseguimento che prelude il lieto finale.

ORE 20,30

Cipria, varietà. Nuova puntata del programma di Tortora, sempre più simile a **Portobello,** ma con l'aggiunta della pubblicità ■ con una felice autolimitazione dell'onnipresenza tortoriana. Stasera Luttazzi apre la trasmissione cantando «Vecchia America», mentre Tortora lo segue intervistando — ■ si dice — senza peli sulla lingua la Vitti, più che mai impegnata a comparire in tv con due film attualmente in circolazione da sostenere e «promuovere». Il cantante ospite è Claudio Villa che curiosamente si cimenta in una canzone di Renato Zero, mentre Franca Valeri continua a riferire di ■ suo immaginario flirt giovanile (sempre con lo Zero) e l'onorevole socialdemocratico Di Giesi si esibisce insolitamente in veste di cantante.

Immutato l'assetto delle restanti rubriche: Andrea Giordana legge una lettera d'amore inviata ■ telespettatori, la sosia della regina Elisabetta II prende amorevolmente in gioco Casa Reale e Tortora chiude il sipario eleggendo un'anonima telespettatrice Cenerentola della settimana.

SPORT

Il documentario «Supermundial», realizzato in Spagna durante i 40 giorni ■ campionati di calcio ■ Beppe Pertì e Gianfranco De Laurentis, sarà trasmesso nel ■ della rubrica «Sport Sette» a cura della redazione sportiva ■ Tg2, stasera alle ore 22,30.

Per il «faccia a faccia» saranno impegnati nello studio ■ di Tg2 sport Sergio Campana, presidente dell'associazione calciatori e il giornalista Gualtiero Zanetti. La «diretta» della rubrica sarà dedicata al pugilato con la telecronaca da San Severo (Foggia) del titolo europeo dei pesi welter, Michillo-Benes.

Rai-Rete 3

ORE 22,15

Providence, Francia drammatico 1976. Dopo **Stavisky,** ancora un film di Resnais, regista francese ■ alta scuola che in una recentissima intervista il collega Fellini ha ammesso ■ ignorare dai tempi di **L'anno scorso a Marienbad.** Film tutto ■ base di flash back (l'azione vera e propria sarebbe infatti ■ po' ■ oltre che pochissima), **Providence** si avvale dell'apporto ■ John Gielgud, regista ■ attore inglese classe 1904, mattatore in teatro in ruoli shakespeariani, come vuole la prassi, e definito ■ critica cinematografica interprete «raro» ■ «splendido». Dirk Bogarde ■ Ellen Burstyn sono gli interpreti principali degli angosciosi sogni e ricordi dell'anziano potagonista.

Italia 1

ORE 20,30

La vergine sotto il tetto, Usa commedia ■ Commedia sentimentale per chi vuole divertirsi, tutta intessuta sul duetto simpaticissimo che ci propongono William Holden architetto donnaiolo e Maggie McNamara, carina quanto non notissima, servizievole e devota fidanzata, ferma come ■ roccia nei suoi propositi di illibatezza prematrimoniale. Verso la metà film, con pochi secondi ■ presenza, tanti però da giustificare la presenza del ■ nome sui manifesti, compare anche Niven nella parte ■ ■ secondo corteggiatore della protagonista.

G.R.P.

ORE 21,30 Il colosso d'argilla, Usa drammatico 1956. ■ che ritorna continuamente nelle pagine ■ critici ogni volta che si parla della boxe nel cinema, anche perché probabilmente si tratta del miglior film sull'argomento. Bogart giornalista è un modello di intensità e stile. Mai lo affiancano altri colossi, tra cui un tristo ■ amarissimo Rod Steiger.

DOVE ANDIAMO STASERA IN CITTA'

TUTTI IN PISTA

(per il più grande spettacolo)

CIRCO AMERICANO, parco della Pellerina, ore 16,30 e 21,15, trentadue attrazioni comprendenti tra l'altro i clown musicali Rastelli, i fratelli Farrell al filo doppio, 10 tigri reali del Bengala del domatore Ruppert Bemmerl.

Pubblico: tutti.

Durata: due ore ■ 45 minuti (escluso l'intervallo di un quarto d'ora circa).

Prezzi: dalle 5 mila alle 15 mila lire suddivisi in sei ordini di posti. Per informazioni ■ prenotazioni telefonare al 749.6178. Le visite allo zoo sono possibili dalle 10 alle 16.

I CONCERTI

CONSERVATORIO - I Musici di Torino, ore 21, I migliori Diplomati ■ del Conservatorio ■ Brescia. Enrico Reali, pianoforte; Filippo Lama, violino; Silvia Bertoletti, pianoforte; Antonio Carbonelli, pianoforte.

Pubblico: appassionati, amanti della musica.

Durata: due ore circa.

Ingresso: libero.

AUDITORIUM, ore 21, musiche ■ Donatoni (Souvenir, per 15 strumenti - Kammersymphonie op. 18), Bussotti (Mit einem gewissen sprechenden Ausdruck, per complesso da camera), Dallapiccola (Preghiere, per baritono ■ orchestra da camera), Schoenberg (Serenata op. 24). Direttore Gianpiero Taverna; baritono Claudio Desderi. Gruppo di musica contemporanea della Rai di Torino.

Pubblico: appassionati, amanti della musica.

Durata: due ore.

Ingresso: libero per gli abbonati alle stagioni sinfoniche. Biglietto (posto unico) lire 3000. Ridotti, lire 2000 (giovani fino a 20 anni - Anziani oltre 65 anni).

TEATRO

TEATRO INFERNOTTI, via Cesare Battisti 4/B, ■ 21. Teatro U! ■ Unione Culturale presentano «Eurithmia» ■ «Ritmo Iconocrash» del Gruppo «Orient Express» di Firenze. — L'Orient Express ■ un nuovissimo gruppo teatrale fiorentino nato sotto la direzione di Cesare Pargola dalla compagine ■ Marchingegno appena disciolta —. «Eurithmia» è un incontro-performance ■ procede per quadri sonoro-visivi. «Ritmo Iconocrash», di Barabara Pignotti, trova origine nell'opera di René Magritte, il cui dipinto «Le bouquet tout-fait» è ■ base ■ ■ serie di scomposizioni ■ ricomposizioni, di stampo surrealista.

Pubblico: tutti.

Durata: un'ora e venti.

Ingresso: lire ■

ERBA, corso Moncalieri 241, ore 21,15, spettacolo di danza contemporanea ■ il «Gruppo Contrasto» diretto da Carla Perotti. Lo spettacolo è suddiviso in due parti. Nella prima, della durata ■ mezz'ora, le ragazze del corpo di ballo usano le poltrone da sbarra e fanno i loro esercizi accompagnate dalla musica. La seconda parte è denominata «Per assurdo» con brani di Philippe Glass, Tangerine Dream, Brand X e Gentle Giant. Le coreografie sono di Carla Perotti; i costumi di Claudine Kirkmann; le maschere di Ovidio Mells.

Pubblico: appassionati, amanti della danza.

Durata: un'ora e trenta minuti.

Ingresso: lire 5000; lire 3000 per chi frequenta scuole ■ danza (previa esibizione del tesserino).

IL PERSONAGGIO

TINO FRAGALA'

TINO FRAGALA', *direttore discoteca Charleston Music Hall, via Cavalcanti 5. «Anche quest'anno il punto di forza del nostro locale sarà lo spettacolo d'evasione, ■ programma tutte ■ sere verso le 23,30. La stagione vera e propria la inaugureremo a fine mese con un'autentica sorpresa. Per il resto cantanti, attori, balletti, imitatori, cabarettisti, spettacoli d'arte varia e feste in costume costituiranno il calendario in via ■ definizione dei prossimi sei mesi.*

ACCADE

PIEMONTE ARTISTICO CULTURALE, via Roma 264, ■ 21, incontro ■ la poesia. Conversazione di Albino Galvano. Lettura ■ Stefano Ghione. Presentazione di Aldo Spinardi.

L'UOVO, via San Domenico 1, secondo piano, ore 21,30, «serata al pianoforte» ■ Franco «Fifi» Fratta. Musica classica ■ jazz a richiesta. Barbara e le ■ amiche invitano alla degustazione delle loro torte.

■ **LIBRI,** via U. Rattazzi 4, alle ore 21, Enrico Fubini, Franco Mondini, Roberto Precerutti e Giancarlo Roncaglia presenteranno il libro di Maurizio Gianotti «Jazz ed Estetica». Sarà presente l'autore. Intervento musicale del pianista Corrado Abrate.

ASSOCIAZIONE PRO CULTURA FEMMINILE, corso V. Emanuele 101/A, ore 17, Maria Luisa Tibone parlerà sul tema «Francesco d'Assisi - Immagini per un protagonista».

GALLERIA LA ROCCA, ■ 18, inaugurazione della mostra «Xanti Schawinsky - Un maestro del Bauhaus», ■ opere di grafica.

DISCOTECHE

KING ■ via Calandra 16, ■ 23, «giochi ed estrazioni di premi». — L'arredamento interno ricorda vagamente un castello scozzese. In sala funziona un videoproiettore gigante con proiezioni continue ■ possibilità ■ collegamenti diretti con la televisione.

Pubblico: compagnie, coppie.

Orario: dalle 21,30 alle 3.

Ingresso: lire 10 mila

EVERGREEN, via Sacchi 28, ore 23, «Così, fra amici», chiacchiere, incontri ■ cabaret a cura del cantautore Enzo Mairo. — Osserva i fatti quotidiani, dialoga con il pubblico instaurando subito un filo comunicativo fatto ■ semplicità e immediatezza.

Pubblico: tutti.

Orario: dalle 21,30 alle 2.

Ingresso: lire 7000.

■ **NEPENTHA,** corso Brescia, ■ 21,30, «L'Arcigiovedì», con i Blind Alley in concerto. — Completamente rinnovato, il Big si presenta oggi al pubblico con una serie di novità: gradinate per sedersi intorno alla pista da ballo, grande schermo per proiezioni di filmati musicali e d'animazione, palco per concerti di gruppi dal vivo, giochi elettronici, pizza, spaghetti, birra alla spina ed un computer che diventerà il protagonista nei giochi delle anime gemelle, dell'oroscopo, dei bioritmi, ecc. I Blind Alley, che inaugurano stasera il ciclo di concerti di musica rock, sono in tre: Gigi Restagno, 24 anni, basso ■ voce; Luca Bertoglio, 20 anni, chitarra; Marco Ciari, ■ anni, batteria. Sono insieme dal gennaio del 1980. Suonano un beat velocizzato e indurito tipo Clash. Stasera saranno in pedana per ■ trentina ■ minuti.

Pubblico: giovani.

Orario: dalle 21,30 alle 2.

Ingresso: lire 3500 (lire 3000 soci Arci).

Rete [illegible]

13 — **Cronache italiane**, attualità
13,30 **Telegiornale**
14 — **Illusioni perdute**, sceneggiato. Regia di Maurice Cazeneuve. Quarta puntata
14,30 **Oggi al Parlamento**
14,40 **Prisma**, settimanale di varietà e spettacolo del Tg1
15 — **Antiche genti italiche**, documenti. Terza puntata: I Lu-
15,30 **Trapper**: Si può vivere senza medico?, telefilm
16,20 **Jackson five**, un cartone animato con [illegible] avventure [illegible] le canzoni del celebre complesso
16,45 **Dick Barton agente speciale**, telefilm
17,05 **Avventure [illegible] amori di Nero, cane di leva**, cartoni animati
17,20 **Tre nipoti e un maggiordomo**: Maudie, telefilm
17,45 **Gli antenati**, cartoni animati
18,15 **Tg1 cronache**, attualità
18,50 **Chi si rivede!**, spettacolo di varietà [illegible] Terzoli [illegible] Vaime. Regia di Romolo Siena. Quarta puntata
19,45 **Almanacco [illegible] giorno dopo**
20 — **Telegiornale**
20,30 **Illusione**, musica, balletto [illegible] altro. Spettacolo di Gianni Boncompagni presentato da Giancarlo Magalli. Il mago Silvan [illegible] ripete un numero che abbiamo già visto compiere [illegible] prestigiatore americano Copperfield per [illegible] serie i numeri Uno, consistente nel sezionare [illegible] quattro parti una ragazza [illegible] ricomporla. Rettore canta «Lamette»
21,40 **Il ritorno del Santo**: Ghigliottina in Hyde Park, telefilm. *Un noto fisico nucleare semiimpazzisce e viene allontanato dai colleghi. Impoverito, si [illegible] a fare il posteggiatore nel centro di Londra. Ma cova ancora molto astio [illegible] un giorno miete varie vittime, facendo esplodere [illegible] bomba. Poi promette di farne esplodere un'altra, molto più potente. Questo a meno che il Santo non lo trovi*
22,30 **Telegiornale**
22,40 **Islam**, documenti. Il mondo islamico viene diviso in due grandi correnti: sunniti e sciiti. I sunniti difendono [illegible] supremazia della «comunità [illegible] fedeli», mentre gli sciiti sostengono che la luce divina che illuminò il profeta [illegible] estende anche a tutti i suoi discendenti

Italia 1 58-41-25-23 (Antenna Nord)

14 — **General Hospital**, telefilm
[illegible] 14,50 **Qualcosa che scotta**, di Delmer Daves, con Troy Donahue, D. McGuire. Usa drammatico 1962 — *Una giovane ragazza madre ha due pretendenti [illegible] rimanda sempre le nozze perché non sa chi scegliere. E' lo stesso figlio [illegible] farle fare [illegible] scelta giusta*
16,30 **Cartoni animati**
17 — **Bim Bum Bam**, per i ragazzi: I Superamici, cartoni animati
17,30 **Diff'rent strokes - Harlem contro Manhattan**, telefilm
18,30 **Selvaggio West**, telefilm
19,30 **Harry e Kip**, telefilm
20 — Vita da strega, telefilm
FILM 20,30 **La vergine sotto il tetto**, di Otto Preminger, [illegible] William Holden, Maggie Smith. Usa commedia 1953 — *Un giovane architetto s'innamora di una giovane, che vorrebbe sposarlo ma ha timore per [illegible] sua fama [illegible] seduttore [illegible] scente. Per portarlo all'altare probabilmente il solo siste- [illegible] è quello di continuare [illegible] sostenere [illegible] propria illibatezza*
22,35 **Fbi**, telefilm
23,30 **Grand Prix**, cartoni animati

il meglio alla radio

UNO (FM 92, 1)

13,35 [illegible] Musica, notizie e anteprime del mondo musicale
14,30 **Ci sarà [illegible] volta...** Operina buffa in 8 atti
15,03 **Radiouno Servizio.** «Megabit» settimanale di tutte le scienze di Katia Sinò
16 — **Il Paginone** a cura di Giuseppe Neri
18,38 **Spaziolibero - I programmi dell'accesso**
19,30 **Radiouno jazz '82.** L'avventura del jazz di Luigi Martini
20 — Collezione Teatro **Giorni felici.** Tre atti di André Puget. Traduzione di Silvano D'Arborio, regia di Marco Visconti
21,40 **Intervallo [illegible]**
21,52 **Obiettivo Europa.** Colloqui trisettima- [illegible] su arte, cultura e spettacolo condotti da Giuseppe Liuccio
22,27 Audiobox: **Fonosfera** a cura di Armando Adolgiso [illegible] Pinotto Fava, «Sentito vivere»

DUE (FM 95.6)

13,41 **Sound Track.** Curiosità, informazioni, ricordi di vecchi e nuovi film [illegible] delle loro musiche presentati da Francesco Valrano
15 — **Il dottor Antonio** di Giovanni Ruffini. Lettura integrale [illegible] più voci diretta da Sandro Rossi
15,42 **Concorso per radiodrammi selezionati e prodotti delle [illegible] regionali Rai**
16,32 [illegible] Programma di cinema, teatro, radio, televisione raccontato da Turi Vasile e Lucio Favaretto
17,32 **Le [illegible] musica** [illegible] cura di Laura Padellaro
18,32 **Il giro [illegible]**. Voci dal mondo [illegible] lettere, delle arti e delle scienze
20,10 **Tutti quegli anni fa.** Cronaca, musica e costume dal '60 all'80
21,30 **Viaggio verso [illegible] notte.** Poesie e prose scelte da Paolo Petroni
22,50 **Radiodue 3131 notte**, Programma d'intrattenimento in diretta

TRE (FM 98.2)

12 — **Pomeriggio musicale** [illegible] cura [illegible] Donati
15,30 **Un [illegible] discorso** [illegible] cura di Pasquale Santoli
17,30 **Spazio Tre.** Musica [illegible] attualità culturali presentate [illegible] Sergio Vecchio
21 — **Rassegna [illegible] riviste** a cura di Alessandro Cecchi Paone
21,10 **Passione greca.** Opera in quattro atti. Testi [illegible] musica di Bohuslav Martinu. Versione ritmica italiana di Maria Maddalena Parisi
23 — [illegible] **jazz**. Improvvisazione e creatività nella musica

Rete due

13 — **Tg2 ore tredici**
13,30 **Scuola**, museo [illegible] territorio, documenti
14 — **Videogames**, giochi
14,15 **Doraemon**, cartoni animati
14,35 **Videogames**, giochi
14,40 **L'incredibile evasione**, telefilm
15,40 **Doraemon**, cartoni animati
16 — **Io [illegible] i numeri**. Quinta puntata: matematica e medicina. Presenta Paola Perissi
16,30 **Università [illegible] canzonetta**, varietà musicale. 14ª puntata della trasmissione che [illegible] propone di offrirci [illegible] panoramica generale della canzonetta degli Anni 60. Ospite [illegible] stasera è Peppino di Capri. Il brano che canta è Malattia. Nel corso [illegible] programma: Care ragazze: Il bacio di Giuda, telefilm. *Duncan, datore di lavoro di Dudley, è rimasto senza governante. Muriel, piena di attenzioni, cerca allora di risolvere il problema alla base trovandogli una moglie. Allo scopo organizza [illegible] party, ma succede che Duncan si presenta in compagnia di un'amica*
17,30 **Tg2 flash**
17,35 [illegible] **Parlamento**
17,40 **Terza pagina**, attualità
18,40 **Tg2 sportsera**
18,50 **I professionals**: La pentita, telefilm. *Nasce un gruppo di terroristi. La donna del capo dopo un po' dà segni di cedimento, [illegible] gli uomini del C15 cercano di farla parlare. Lei accetterebbe, [illegible] le informazioni che ha sono effettivamente pochissime*
19,45 **Tg2**
20,30 **Il posto al sole, [illegible] guerra d'Etiopia 1935-1936.** Seconda puntata del programma che ripropone filmati sul conflitto italo-etiopico del 1935-1936. Anche questa puntata, riguardante [illegible] fasi culminanti della guerra, si avvale di documenti realizza- [illegible] in loco da cineoperatori di tutta Europa e piuttosto imparziali
21,20 **Appuntamento al cinema**, i film che vedremo sul grande schermo
21,25 [illegible] **pianeta Totò**, il principe della risata raccontato in venti puntate. Terza puntata
22,15 **Tg2 stasera**
22,25 **Tg2 sportsette**, appuntamento con cronache, inchieste e dibattiti sugli avvenimenti sportivi della settimana. In diretta da San Severo: **Boxe**, Minchillo-Benes, titolo europeo pesi welter
23,35 **Tg2 stanotte**

Montecarlo

14,30 **Il circolo Pickwick**, sceneggiato. Quarta puntata
15,40 **Il pianeta delle scimmie**: L'uomo volante, telefilm
16,30 **Il fantastico mondo di Paul**, cartoni animati
17,30 **Discoring**, musicale
18,30 **Notizie flash - Bollettino meteorologico**
18,35 **Guida [illegible] risparmio [illegible] energia**, settima puntata. Rubrica condotta da Ruggero Orlando
19,05 **Shopping**, guida agli acquisti presentata [illegible] Paola Protasi
19,20 **Telemenù**, [illegible] ricetta
19,30 **Bolle di sapone**, telefilm
20 — **Il mio amico [illegible]ni**: L'antifurto di Mike, telefilm
FILM 20,30 **L'avventuriero di Macao**, [illegible] Joseph Sternberg, con R. Mitchum, J. [illegible]. Usa, avventuroso 1952. *Americano capitato a Macao viene creduto dal capo dell'organizzazione del gioco clandestino [illegible] agente segreto inviato per raccogliere prove contro di lui. Allora [illegible] farlo uccidere dai suoi killers*
22 — **L'ultima cabriolet**, sceneggiato
23 — **Chrono**, rassegna [illegible] automobilismo - Al termine: **Notiziario - Oroscopo**

Rete tre

17,40 **Voci spagnole della lirica**: José Carreras. Estrellas de la opera
18,30 **L'oracchiocchio**, quasi un quotidiano tutto di musica
19 — **Tg3**
19,30 **Ma non [illegible] che noi stessi ancora.** Attraverso confessioni di giovani omosessuali torinesi [illegible] ricompone una nuova figura [illegible] omosessuale che prende le distanze da quella tradizionale - Intervallo con Gianni e Pinotto, cartoni animati
20,05 **Asili nido, [illegible] laboratorio europeo**: Svezia - Intervallo con Gianni e Pinotto, cartoni animati
20,40 **Lo scatolone**, antologia di nuovissimi, nuovi [illegible] seminuovi. Con Sergio Endrigo
21,40 **Tg3** - Intervallo con Gianni e Pinotto, cartoni animati
FILM 22,15 **Providence**, di Alain Resnais, con Dirk Bogarde, Ellen Burtsyn. Francia, drammatico 1976. *Lunga notte di uno scrittore che, al suo 78° compleanno, trascorre [illegible] notte insonne [illegible] mescolare ricordi e fantasticherie. Al mattino viene festeggiato dai parenti e ritrova un po' di fiducia*

Svizzera

18,05 **Per i ragazzi**: Natura amica, rivista mensile sulla natura [illegible] sull'ambiente
18,45 **Telegiornale**
18,50 [illegible]h, telefilm
19,15 **Confronti**, temi d'attualità regionale
19,50 [illegible] **Regionale**, rassegna [illegible] [illegible] e avvenimenti della Svizzera italiana
20,15 **Telegiornale**
FILM 20,40 [illegible] **grande caldo**, di Fritz Lang, con Glenn Ford, Lee Marvin, Gloria Grahame. Usa, drammatico 1954. *Un funzionario [illegible] polizia si suicida. L'indagine sulle [illegible] [illegible] gesto viene affidata [illegible] un tenente che coraggiosamente risale fino al capo della banda di gangsters che ha corrotto mezza polizia. [illegible] tenente viene minacciato, sua moglie viene uccisa, lui stesso sfugge [illegible] vari attentati ma alla fine ha partita vinta.*
22,15 **Grande schermo**, quindicinale [illegible] attualità cinematografiche
22,30 **Telegiornale**
22,40 **Bessie Griffith al [illegible] [illegible] Montreux 1981**
23,10 **Pallamano**: Svizzera-Urss, [illegible] - [illegible] termine: **Telegiornale**

Capodistria

16,30 **Confine aperto**, trasmissione in lingua slovena
17 — **La scuola**, appuntamento con i più giovani: cartoni animati
17,30 **Notiziario**
18 — **I miserabili**: Il delitto [illegible] [illegible] perdono, telefilm
19 — **Orizzonti**
19,30 **Telegiornale - Punto d'incontro - Vetrine [illegible] in Jugoslavia**
20,15 **Errori giudiziari**: Due modi di testimoniare, telefilm
21,15 **Telegiornale - Tuttoggi**
21,30 **Vetrina vacanze in Jugoslavia**
21,35 **Chi [illegible] l'arte?**, asta telefonica - **Telegiornale**

G.R.P. Canali 42-60-66

FILM 14,30 **La figlia del mendicante,** di Carlo Campogalliani, Paola Barbara. Italia drammatico 1951 — *Durante il Risorgimento una giovane si batte con l'aiuto di un patriota per scagionare il padre, ingiustamente accusato dell'uccisione di dama. Indagini condotte segretamente portano a conclusioni diverse da quelle cui è arrivata la giustizia. Lieto fine*
16 — **Get Smart,** telefilm
16,30 **Vincente e piazzato**
16,50 **Grp spettacoli**
FILM 17 — **Robin Hood l'arciere di Sherwood,** Frank Bellmut, con Charly Bravo. Spagna avventuroso 1976 — *Versione spagnola consona alla tradizione della nota leggenda. Robin è un nobile che ruba ai ricchi per donare ai poveri cerca accelerare il ritorno in patria del sovrano legittimo*
18,30 **Le Lupin III,** cartoni animati
18,50 **Gli gnomi,** cartoni animati
19,20 **Grp flash**
19,35 **Torino teatro**
20,05 **Get Smart**
20,30 **Il grillo parlante,** cabaret Beppe Grillo
20,35 **Moving on,** telefilm
FILM 21,30 **Il colosso d'argilla,** Mark Robson, con Humphrey Bogart, Rod Steiger. Usa drammatico 1956 — *Una banda di disonesti di far quattrini sfruttando pugile ingenuo. Con l'aiuto di un giornalista disoccupato gli fanno una grande pubblicità con un po' di incontri truccati gli assicurano una rapida carriera. Quando uno degli avversari sul ring, il pugile è preso dai rimorsi, mentre il giornalista rivela tutto quello che*
23,10 **Il grillo parlante**
23,15 **Grp flash**
FILM 23,30 **A D 3 Operazione squalo bianco,** di Filippo Ratti, con Giorgio Ardisson, Franca Polesello. Italia spionaggio —
0,30 **giornali di oggi,** rassegna della stampa
FILM 1 — **Nemici per la pelle,** con Jean Gabin, Louis De Funès. Francia comico
FILM 2,30 **Sexy club,** sexy
FILM 4 — **I pappagalli,** con Walter Chiari. Italia comico
FILM 5,30 **Catastrofe,** Giappone fanta-

Canale 5 Canali 32-36-43-61-69

13,30 **Aspettando il domani,** sceneggiato
14 — **Sentieri,** sceneggiato
15 — **da vivere,** sceneggiato
16 — **The Doctors,** sceneggiato
16,30 **Alice,** telefilm
17 — **Piccole donne,** cartoni animati
17,30 **Gotrinito,** cartoni animati
18 — **Hazzard,** telefilm
18,30 **Popcorn,** musicale. Con Claudio Cecchetto, Stefania Mecchia
19 — **Charlie Brown,** cartoni animati
19,30 , telefilm
20 — **Flamingo road,** telefilm
FILM 21,30 **Un uomo, donna,** di Claude Lelouch, con Anouk Aimée, Jean-Louis Trintignant. Francia drammatico 1966 — *Una giovane vedova un corridore automobilistico si conoscono per caso e intensificano i loro incontri. Un giorno si dichiarano reciproco ci vuol tempo perché affetto e dedizione maturino il loro rapporto.* Grande successo internazionale, rivalutò il sentimentale e fece piangere legioni di spettatrici
23,25 **Basket**

R.T.A. Canali 62-31

FILM 16 — **Morire d'amore,** di André Cayatte. Francia drammatico 1971 — *Da un autentico caso cronaca la vicenda di un'insegnante sessantottista che s'innamorò di un alunno e che i genitori di lui, minorenne, denunciarono per corruzione. Onde non subire la vergogna del pubblico additamento la professoressa si era suicidata*
17,30 **Spunky,** cartoni animati
18 — **Varietà Palace,** telefilm
19 — **Lo sport**
19,30 **Notiziario**
20,30 **Detective,** telefilm
FILM 21 — **Alla mia cara mamma nel giorno del suo compleanno,** di Luciano Salce, con Eleonora Giorgi. Italia commedia 1974 — *Un trentenne vive un bambino, soffocato dalla terribile madre che, l'altro, gli impedisce anche di conoscere donne. Finalmente una cameriera lo inizia alle gioie dell'amore lo convince che è meglio scappare con lei. Pur di non perderlo la madre decide di ucciderlo soffocandolo*
22,30 **La spia dell'imperatore,** sceneggiato
23,30 **Lo sport**

Telestudio (Retequattro) Canali 24-45

14 — **Dancin'Days,** sceneggiato
FILM 14,50 **Pranzo Pasqua,** con Charlton Heston, Elsa Martinelli. Usa commedia 1963
17 — **Teppei,** cartoni animati
18,30 **La squadriglia delle pecore nere,** telefilm
19,30 **Charlie's Angels,** telefilm
20,30 **Cipria,** rotocalco presentato da Enzo Tortora
FILM 21,30 **Psyco,** di Alfred Hitchcock, con Anthony Perkins, Janet Leigh, Vera Miles. Usa drammatico 1961 — *L'impiegata di un'agenzia immobiliare riesce rubare una grossa una cliente scappa Sam, suo fidanzato. Qualcuno la uccide in un albergo sparisce con somma, mentre sorella ingaggia un detective per scoprire l'assassino. Quando anche il detective sparisce misteriosamente si sospetta la madre pazza del proprietario dell'albergo*
23,30 di
FILM 24 — **bussa due volte,** con Italia giallo 1970
FILM 1,45 **regina Femina,** di Jess Franco. Germania avventuroso 1971

Quarta Rete Canali 22-35-67

FILM 14 — **La cintura di castità,** con Tony Curtis, Monica Vitti. Italia commedia — *Cavaliere parte per le Crociate mettendo la cintura moglie. Dopo un po' lei si sente sola e contravvenendo agli ordini di raggiungerlo. Attraverso mille peripezie lo ritrova in Terra Santa*
15,30 **Diapolon,** cartoni animati
16 — **Bluey,** telefilm
17 — **Bem,** cartoni animati
17,30 **Filmati musicali a richiesta**
18 — **Ufo Diapolon,** cartoni animati
19 — **Una strana ragazza,** telefilm
19,30 **La fabbrica di Topolino,** cartoni animati
20 — **Impossibile,** telefilm
20,50 **Cronache cinema**
21 — **Tg4 Sport**
— **Il detective,** telefilm
22,45 **Astropanorama**
22,50 **Una ragazza,** telefilm
23,20 **Bluey,** telefilm
FILM 0,30 **C alla rovescia,** Roger Pigaut, con Serge Reggiani. Francia drammatico — *Uscito di prigione dopo 15 anni cerca quelli che ce l'hanno mandato. Riuscito ad individuare chi ha parlato, fa la sua vendetta*

Teleradio city Canale 63

14,30 **Peyton Place,** telefilm
15,30 **Fantasilandia,** telefilm
16,30 **I di Hanna e Barbera**
17 — **Jenny,** telefilm
17,30 **Butch Cassidy,** telefilm
18 — **Baldioe,** cartoni animati
18,30 **Toriton,** cartoni animati
19 — **Peyton Place,** telefilm
20 — **Telefilm**
20,30 **L'enigma viene da lontano,** telefilm
FILM 21,30 **Una ragazza Tamiko,** di John Sturges, con Laurence Harwey, F. Nuyen. Usa commedia — *Fotografo arrivista s'innamora di una dolce giapponese e deve scegliere fra lei e la bella miliardaria che corteggia da tempo che finalmente gli ha detto di sì*
FILM 23 — **La supertestimone,** con Monica Vitti, Ugo Tognazzi. Italia commedia 1971 — *Maestrina con la sua testimonianza fa condannare un protettore accusato di ucciso sua protetta. Poi ha dei dubbi e ritratta, innamorandosi nel frattempo di lui sposandolo. Alla fine lui riesce a convincerla a prostituirsi*
0,30 **strade California,**

Quinta Rete Canale 47

FILM 14 — **Una famiglia sottosopra,** di Claude Binyon, con Ann Sheridan, Victor Mature. Usa commedia 1950 — *Il vecchio zio cade e muore, ma i nipoti, che temono di accusati di averlo aiutato a cadere, fanno sparire il cadavere. Saputo che lo zio stipulato un'assicurazione sulla vita in loro favore, cercano di metterci le mani sopra. Ma l'agente delle assicurazioni li smaschera sposa loro sorella*
16 — **Papà ragione,** telefilm
16,30 **Amore in soffitta,** telefilm
17 — **Prix,** cartoni animati
17,30 **Gordian,** cartoni animati
18 — **Quella magnifica dozzina,** cartoni animati
18,30 **Love boat,** telefilm
19,30 **famiglia piuttosto intraprendente,** telefilm
FILM 20,30 **I gladiatori dell'anno 3000,** con David Carradine, C. Lynch. fantascienza 1979
22,15 **The Invaders,** telefilm
FILM 23,15 **Classe mista,** Dagmar Lassander. sexy 1975
0,45 **particolare per signorine buona famiglia,** con E. Coll. Francia commedia 1979

Videogruppo Canali 52-54-57

14,45 **Guida alla sopravvivenza,** piccoli annunci economici diretta per telefono con Francesca Audero
15,30 **In pista,** settimanale di automobilismo internazio-
16 — **Lassie,** cartoni animati
16,30 **Le avventure dell'Ape Maia,** cartoni animati
17 — **Pilastro Man,** cartoni animati
17,30 **L'uomo tigre,** cartoni animati
18,30 **Giochi a premi con Mazzoleni**
19 —
19,30 **Dottor Kildare,** telefilm
FILM 20,30 **Tutti fratelli nel West da parte di padre,** di Sergio Grieco, con Antonio Sabato, Esmeralda Barros. western 1973 — *Un avventuriero ha quinta parte di una pepita d'oro su cui è la mappa della miniera deve impadronirsi degli altri quattro pezzi. Ci riesce ma riesce ricavarne poco oro*
22,30 **Doris Day,** telefilm
— **Kodjak,** telefilm
23,30
FILM 24 — Titolo non pervenuto in tempo utile

Tele Subalpina Canale 46

FILM 13 — **Il pianeta dove l'inferno è verde,** Jim Davis, Barbara Turner. fantascienza 1957
FILM 15 — **zero commandos invisibili,** con Jack Mahoney. guerra 1964
16,30 **La furia dei giganti,** con Richard Harrison. Italia guerra 1971
18,30 **Magnetoterapia**
FILM 20,15 **Il conquistatore d'Oriente,** Tanio Boccia, con Gianna Maria Canale. Italia avventuroso 1961
22 — **I prezzi della settimana**

Tv Flash Canali 39-26

FILM 15,45 **Peppino e la nobile dama,** con Emma Gramatica, Peppino De Filippo. Italia commedia 1959
FILM 17 — **Il grano,** con Eleonora Rossi Drago. Francia drammatico 1959
18,45 **Il cavaliere solitario,** telefilm
19,30 **Flash attualità**
19,45 **I più grandi maghi del mondo**
20,45 **Kronos,** telefilm
FILM 21,35 **Dal Las V le mutande,** con Fernadel. Francia
22,50 **Flash attualità - Fil**

Primantenna Canali 37-44

14,30 **Ragazzi in gamba,** telefilm
15 — **New Scotland Yard,** telefilm
16 — **Telemarket,** mercatino di novità
18 — **Cartoni animati**
18,30 **Fumetti in tv**
19,40 **Giochiamo insieme,** giochi a premi in diretta per telefono
20 — **Hazzel,** telefilm
21 — **Superclassifica show,** i filmati canzoni della hit parade
21,45 **Quinta dimensione,** cartomanzia
22 — **Aggiudicato a...,** asta telefonica

Studio Nord Canali 51-56-68

FILM 14 — **vento,** Bianca Maria Ferrari. Italia commedia
15,45 **Filmati musicali**
FILM 16,15 **Uomini sul fondo,** di F. De Robertis. Italia documentario 1941
18 — **Cartoni animati**
19,05 **Giorno dopo giorno, almanacco**
19,15 **Canavese oggi**
19,40 **Ironside,** telefilm
FILM 20,30 **Anchieta,** Paulo Cesar Saraceni. Brasile storico 1975
22,30 **La famiglia Smith,** telefilm
FILM 23 — **Film**

Telecupole Canali 27,500-64

FILM 13 — **I padroni città,** Italia poliziesco
15 — **Good Life,** telefilm
15,45 **al cinema**
16 — **Black Beauty,** telefilm
16,30 **Boys girls,** telefilm
17 — **Penelope Pitstop,** cartoni animati
17,30 **Il mondo dei bimbi,** varietà
18,30 **La gang orsi,** telefilm
20 — **Conan,** cartoni animati
20,30 **Kingston pietra,** telefilm
21,30 **Premiate ditte...,** varietà
FILM 23,30 **Un'avventura Rosa,** Alessandro Blasetti.

A3 Piemonte 33-25-27-71-39

14 — **Cuore selvaggio**
FILM 14,30 **Film**
16 — **The Monkey,** cartoni animati
16,30 **Starzinger,** cartoni animati
18 — **Agente Pepper,** telefilm
19,20 **Vincente e piazzato**
19,50 **Hollywood star,** varietà
20,30 **O la va** concorso per dilettanti della ne e ballo presentato da Gianni Magni
24 — **del cielo,**

STAMPA SERA

CRITICA		PUBBLICO	
Capolavoro	★★★★★	Eccezionale	●●●●●
Ottimo	★★★★	Successo	●●●●
Favorevole	★★★	Consensi	●●●
Discusso	★★	Dissensi	●●
Mediocre	★	Scarso	●

PRIME VISIONI

Ambrosio — c. Vitt. Emanuele 52 — Tel. 547.002 — Lire 4500
Sesso e volentieri, di Dino Risi, con Johnny Dorelli, Laura Antonelli, Gloria Guida (Italia-Colori) — Divertenti vicende erotico-sentimentali di uno scanzonato e simpatico donglovanni e la sua corte. Non viet. Comico a episodi
16,50; 18; 20,10; 22,30 ★/●●●●

Ariston — v. Lagrange 31 — Tel. 548.197 — Lire 4500
Porky's (Questi pazzi pazzi porcelloni!), di Bob Clarck, con Kim Cattrall, Scott Colomby — Ambientate negli Anni 50 le vicende di un gruppo di adolescenti alle prese con i vari aspetti della vita. V. 14 Commedia
16,35; 18,40; 20,40; 22,40 ★★/●●●●

[illegible] — c. Sommeiller 22 — Tel. 537.180 — Lire 4000
Tenebre, di Dario Argento, con Anthony Franciosa, Daria Nicolodi, Giuliano Gemma (Italia-Colori) — Ultima opera [illegible] re del brivido con una nuova storia gialla con risvolti angosciantl e misteriosi. Viet. 18. Giallo
16,30; 18,40; 20,35; 22,30 Oggi la prima

Astor — v. Viotti 8 — Tel. 510.370 — Lire 4500
Tenebre, di Dario Argento, con Anthony Franciosa, Daria Nicolodi, Giuliano Gemma (Italia-Colori) — Ultima opera del re del brivido con una nuova storia gialla con risvolti angosciantl e misteriosi. Viet. 18. Giallo
16,35; 18,40; 20,40; 22,40 Oggi la prima

Augustus — p. C.L.N. 248 — Tel. 530.714 — Lire 4500
Una commedia sexy in una notte di mezza estate, di Woody [illegible]en, con Woody Allen, Mia Farrow, José Ferrer (Usa-Colori) — Scambi di coppia ironici e divertenti in una [illegible] campagna durante il week-end Commedia
16,40; 18,35; 20,30; 22,25 ★★★★/●●●●

Capitol — v. S. Dalmazzo 24 — Tel. 540.606 — Lire 4500
Porky's (Questi pazzi pazzi porcelloni!), di Bob Clarck, con Kim Cattrall, Scott Colomby — Ambientate negli Anni 50 le vicende di un gruppo di adolescenti alle prese con i vari aspetti della vita. Viet. 14 Commedia
16,35; 18,40; 20,40; 22,40 ★★/●●●●

Centrale D'ESSAI — v. C. Alberto 27 — Tel. 540.110 — Lire 4000
La notte di San Lorenzo, di Paolo e Vittorio Taviani, con O. Antonutti, M. Lazzaro, C. Bigali (Italia-Colori) — Un paese di campagna travolto dai tragici eventi del '44. Non vietato Drammatico
16,30; 18,30; 20,30; 22,30 ★★★★★/●●●●

Cristallo — v. Gallo 5 — Tel. 650.71.00 — Lire 4500
Grand Hotel Excelsior di Castellano e Pipolo, con A. Celentano, E. Montesano, D. Abatantuono, C. Verdone, E. Giorgi (Italia-Colori) — Tanti strani tipi e personaggi per tanti comici riuniti insieme in un grande e ricco hotel. Non vietato. Commedia
16,10; 18,20; 20,20; 22,30 ★★/●●●●●

Doria — v. Grameglia — Tel. 342.402 — Lire 4500
Demoniache [illegible] di Tobe Hooper, [illegible] Jobeth Williams, Craig T. Nelson, Beatrice Straight (Usa - Colori) — Ennesima vicenda sul tema, sempre misterioso e spaventevole, delle entità demoniache che ci circondano. Viet. 14 Dramm.
16,15; 18,25; 20,30; 22,35 ★★★/●●●●●

Gioiello — v. C. Colombo 31 — Tel. 500.760 — Lire 4000
Io so che tu sai che io so di Alberto Sordi, con Alberto Sordi, Monica Vitti (Italia-Colori) — Per l'equivoco di un'agenzia di investigazioni, marito scopre la doppia vita insospettata della moglie. Non vietato. Commedia
15; 18,10; 20,15; 22,30 ★★/●●●●●

Keller STUDIO — v.le Mad. Cinisi 1 — Tel. 215.613 — Lire 4500
Rassegna Quattrocriste: **Ma che siamo tutti matti?**, di Jamie Uys, con [illegible]rius Weyers, Sandra Prinsloo (Sud Africa-Colori) — Incredibili e spassose vicende di un gruppo di personaggi strani, originali e mattacchioni. Non viet. Commedia
Proiezione unica 21,15 ★★/●●

Ideal — c. Beccaria 4 — Tel. 541.526 — Lire 4500
Grand Hotel Excelsior, di Castellano e Pipolo, con A. Celentano, E. Montesano, D. Abatantuono, C. Verdone, E. Giorgi (Italia-Colori) — Tanti strani tipi e personaggi per tanti comici riuniti insieme in un grande e ricco hotel. Non vietato. Commedia
16,10; 18,15; 20,20; 22,30 ★★/●●●●●

Lilliput — v. XX Settem. (I tr — Tel. 537.100 — Lire 4500
Oltre la porta, di Liliana Cavani, con Marcello Mastroianni, Tom Berenger, Eleonora Giorgi, Michel Piccoli (Italia-Colori) — La storia di un amore possessivo che sfocia in tragedia analizzata dalla celebre regista. Viet. 18 Drammatico
15,30; 17,50; 20,10; 22,30 ★★/●●●

Lux — Gall. S. Federico — Tel. 541.285 — [illegible]
No grazie, il [illegible] mi rende nervoso, di Gasperini, con Arena, Crippa, Troisi (Italia-Colori) — Timido giornalista si trova in mezzo a intimidazioni e delitti durante i preparativi del Festival Nuova Napoli. Non. vietato Commedia
16,30; 18,35; 20,35; 22,40 ★★★/●●●

Nazionale — [illegible] — Tel. 818.550 — Lire 4000
Summer lovers, Randal Kleiser (Usa-Col.) — Dal regista di «Grease» e «Laguna blu» [illegible] vicende imperniate sull'amore dei giovani alle loro prime ed ingenue esperienze. V. 14. Ore 24 Anteprima **Il film pirata** Commedia
15; 16,45; 18,40; 20,35; 22,30 ★★/●●●●

Olimpia — v. Arsenale 31 — Tel. 532.448 — Lire 4500
Kinky Punky fuga per due, di Sidney Poitier, con Gene Wilder, Gilda Radner, Kathleen Quinlan, Richard Widmark (Usa-Colori) — Rischiosa fuga da un misterioso assassino è complicata da vi[illegible] tragicomiche e amorose. Non viet. Comm.
16,30; 18,30; 20,30; 22,30 Oggi la prima

Reposi — v. XX Settembre — Tel. 531.400 — Lire 4500
Delitto sull'autostrada, di Bruno Corbucci, con Tomas Milian, Viola Valentino, Bombolo (Italia-Colori) — Ennesima indagine dello stravagante ispettore Nico, approdato alla polizia dopo un tirocinio di delinquenza. Non viet. Poliziesco
16,30; 18,30; 20,30; 22,30 ★/●●●●

Romano — Galleria Subalpina — Tel. 510.145 — Lire 4000
Identificazione di una donna di Michelangelo Antonioni, con Tomas Milian, Daniela Silverio, Christine Boisson (Italia-Colori) — Ultimo film del grande regista basato sulla personalità nascosta di una donna. Viet. 14 Drammatico
15,10; 17,40; 20,10; 22,30 ★★★★/●●●

Studio Ritz — v. Acqui 2 — Tel. 830.621 — Lire 4000
Missing (Scomparso), di Costa-Gavras, con Jack Lemmon, Sissy Spacek (Usa-Colori) — Padre di giornalista americano imprigionato e quindi scomparso nel '73 in Cile indaga sulla misteriosa fine del figlio. Non vietato. Drammatico
16; 18,10; 20,20; 22,30 ★★★★/●●●

Torino — Via Bucchi 8 — Tel. 530.353 — Lire 4000
Gazzosa alla menta, di Diane Kurls, con Eleonore Klarwein, Odile Michel (Francia-Colori) — Due adolescenti di 15 e 13 anni, Federica e Anna, vivono la loro grande stagione ballando, studiando e flirtando. Non Viet. Commedia
15; 16,40; 18,35; 20,30; 22,30 ★★/●●●

Vittoria — v. Roma 366 — Tel. 541.788 — Lire 4500
Scusa se è poco, di Marco Vicario, con Monica Vitti, Ugo Tognazzi, Diego Abatantuono (Italia-Colori) — Due episodi diversi: uno sui tradimenti reciproci di una coppia, l'altro narra di un'autrice che investe con l'auto un uomo Commedia
18,35; 18,40; 20,40; 22,40 ★★/●●●●

PROSEGUIMENTI

Acapulco — v. Donizetti 5 — Tel. 681.284 — Lire 2000
Borotalco, di Carlo Verdone, con Carlo Verdone, Eleonora Giorgi (Italia-Colori) — Piazzista timidissimo si finge uomo di mondo per conquistare la bella collega. Non vietato.
20,35; 22,30 Commedia ★★★/●●●●●

Ambra — v. C. Saluzzo 77 — Tel. 287.192 — Lire 3000
Qualcuno volò sul nido [illegible] cuculo, di Milos Forman, con Jack Nicholson, Louise Fletcher (Usa-Col.) — Uomo entrato per esami in manicomio finisce sfruttato dalla macchina della repressione. V. 14. **Segn. della Critica.** Ultimo giorno Dramm. 20; 22,30 Riedizione '76

Arco-Inc. — c. Pr. Oddone 31 — Tel. 484.021 — Lire 3000
Stumbruppen, di Salvatore Samperi, con Renato Pozzetto, Lino Toffolo, Corinne Cléry, Teo Teocoli (Italia-Colori) — Dalle strisce di Bonvi la materia antimilitarista vista surrealisticamente da noti comici. Non viet. Commedia
20; 22,30 ★/●●●●

Faro — [illegible] — Tel. 532.214 — Lire 2500
Borotalco di Carlo Verdone, con Carlone Verdone, Eleonora Giorgi (Italia-Colori) — Piazzista timidissimo si finge uomo di mondo per conquistare la bella collega. Non vietato. Commedia
16; 17,40; 19,15; 20,50; 22,30 ★★★/●●●●●

Fiamma — c. Tra[illegible] — Tel. [illegible] — Lire 3000
Arancia meccanica, di Stanley Kubrick, con Malcolm McDowell, Adrienne Corri, (G.B.-Col.) — Teppista, drogato a scopo scientifico, diventa fantoccio meccanizzato disumanizzato. V. 18. Segnalato dalla critica Fantascienza
20; 22,30 Riedizione '72

Perla — c. De Gasperi 98 — Tel. 294.791 — Lire 3500
Porca vacca, di Pasquale Festa Campanile, con Renato Pozzetto, Laura Antonelli, Aldo Maccione, Raymond Pellegrin (Italia-Colori) — All'entrata dell'Italia in guerra nel 1915, due ragazzi fanno di tutto per essere esonerati. Non viet. Commedia
16,15; 18,15; 20,20; 22,25 ★★/●●●●●

Massaua — [illegible] — Tel. 795.803 — Lire 2000
La spada a tre lame, di Albert Pyun, con Richard Lynch, Lee Horsley, Kathleen Beller (Usa-Color) — Il mondo fantastico e violento del Medioevo fa da sfondo ad avventure di guerra e magia. Viet. 14. Avventuroso
20,40; 22,30 ★★/●●●

Massimo — v. Montebello 8 — Tel. 876.067 — Lire 3000
Il bacio della pantera, di Paul Schrader, con Nastassia Kinski, Malcolm McDowell (G.B.-Colori) — Su giovane e bella fanciulla pesa terribile maledizione: appena un uomo la bacia si trasforma in pantera e lo sbrana. Vietato 14 Fantaerotico
20,15; 22,30 ★★/●●●

[illegible] D'ESSAI — v. Garibaldi 30 — Tel. 545.245
CHIUSO [illegible] RESTAURI

San Paolo — v. Cesana 65 — Tel. 772.637 — Lire 2000
Guerre Stellari, di George Lucas, con Peter Cushing, Alec Guinness, Carrie [illegible]er (Usa-Colori) — Giovane in viaggio tra le galassie combatte contro malvagio dittatore spaziale con idee da megalomane. Non vietato. Fantascienza
20,15; 22,30 Riedizione '78

Selene — c. Belgio 53 — Tel. 674.173 — Lire 2500
Il tempo delle mele, di Claude Pinoteau, con Claude Brasseur, Brigitte Fossey, Sophie Marceau (Francia-Col.) — Fresca e innocente storia d'amore fra due adolescenti con tanta voglia di divertirsi. Non viet. Commedia
20,30; 22,30 ★★★/●●●●●

Statuto — v. Cibrario 16 — Tel. 487.081 — Lire 3000
VEDERE LUCI ROSSE

ITALIA - Tel. 696.40.21
TUTTI I GIORNI
Feriali [illegible] 21,15
Domenica ore 16,30
GIPO
«Le miserie 'd [illegible] Travet»

danze **la perla**
Ore 15,30
PER GLI AMATORI [illegible]
Ore 21 eccezionalmente
FRANCO BAGUTTI
la sua orchestra

TEATRO GOBETTI ore 21
BARBERO
grande successo comico!
tel. 55.62.46

danze **arlecchino**
ore 21 serata per gli amici dell'Arlecchino
Ghiotta sorpresa

XANTI [illegible]
un maestro del Bauhaus
22 opere [illegible] grafica
Galleria LA ROCCA
Via della Rocca ang. Via M. Vittoria

TEATRO ERBA [illegible] 890.467
questa [illegible] 21,15
GRUPPO CONTRASTO
diretto da CARLA PEROTTI
spettacolo di danza contemporanea

NUOVO - tel. 655.552
TOKIO BALLET
domani e sabato in prima nazionale

EDEN
Balliamo tutti in allegria
Tombolone a premi e degustazione specialità gastronomica

DISCOTECA
C. Vinzaglio 3 - tel. 51.17.36
ore 21,30
FRANCIS DAY
Aperto tutte le [illegible]

JIMMY Z
DISCO & FUN
C. Moncalieri 85 - Tel. 659.558

RITROVI

AL BAGATELLE (Str. Cavoretto, 2): 21.
ARLECCHINO: ore 21 I Simpatici.
BELLE ARTI: 15,30 danza; ore 21 ingresso libero.
CLUB 84: ore 21 danze.
DU PARC: ore 21 orch. Quadrifoglio.
EDEN: ore 21 dame tutto offerto.
FARO: 21 Roby e i Gentlemen.
LA PERLA: ore 15,30-21 danze.
LE PARADIS DANZE (v. S. Massimo 14, t. 830.775): ore 21 orch. Rommy.
LE ROI: ore 21 Bal Musette.
ODEON: 15,30-21 Antro del Mago.
PRINCIPE: ore 15,30 orch. Nicosia.
TROCADERO: ore 21 Miranda Jones.

GRAN BAITA NIGHT: ore 21.
IL PIRATA - Ristorante con orchestra (via Cigna 23, tel. 521.16.60).
IL QUADRATO - Piano Bar (v. Ornato 6 bis ang. c. Casale 36, tel. 873.572).
NORMAN - Piano Bar (v. P. Micca 22, tel. 540.654): al piano Luciano.
QUEMADO - Piano Bar - Ristorante - Pizzeria (c. U. Sovietica 409, tel. 613.231): al piano Nino La Piana; canta Momi.
SAN GIORGIO - Valentino Ristorante Danze: orch. Dino Novara.
SHAKER - Piano Bar (C. Belfiori 3, tel. 532.492): Bernard Thomas - Krystyne - Renzo Gallino.
SHAKER DISCOTECA: ore 21.
TOM - PIANO BAR (largo Orbassano 65 - t. 597798): Cabaret, attrazioni.
THREE-TOP-PIANO BAR - Ristorante (v. Amendola 10): 22-4 Piero e Patrizia.

Y DISCOTECA (c. Vinzaglio 3): 21.

ALTRE VISIONI

CONTINENTAL (via Nizza 348, tel. 697.068): **Guerre stellari**, con P. Cushing, A. Guinness, M. Hamill. Non viet. 20; 22,30 Fantascienza

FORTINO (via Cigna 47, [illegible] 486.560): [illegible] **lupo americano a Londra**, [illegible] John Landis. Viet. 18. 20,30-22,30

HOLLYWOOD (corso R. Margherita 106, tel. 851.904): **Tradimento**, con [illegible] Merola. [illegible] viet. Drammatico

JOLLY (via Verolengo 130, telef. 290.161): **Il tempo delle mele**. Non vietato. 20,30; 22,30. Commedia

NUOVO ODEON (via Venezia 8, telef. 749.2362): **«Guerre stellari»** di George Lucas, con Harrison Ford, Carrie Fisher musiche di John Williams in High Dynamic System, effetti Laser System. Ap. 20. Ult. 22,20 Fantascienza

ZONA CENTRO

ASSOCIAZIONE [illegible] CLUB (via Principe Amedeo 5/L, tel. 544.077): Francois Truffaut: **«Jules e Jim»** (versione italiana) con Jeanne Moreau, ore 18 e 23; **«Les 400 coups»** (versione francese) con Jean Pierre Léaud, ore 20,15; dibattito con Jean Pierre Léaud ore [illegible] Commedia

CROCETTA - S. RITA - MIRAFIORI

[illegible] (via Sacchi 65, telefono 587.715): Fog, di J. Carpenter, con A. Barbeau. Ap. 17,30 Drammatico

SMERALDO [illegible] (via Tunisi 92, tel. 3299.627): **Cristiana F, noi i ragazzi dello zoo di Berlino**. 20; 22,30 Drammatico

VINZAGLIO (corso Duca Abruzzi 102, tel. 596.125): Solo grandi film: **Il commissario Voghera**, di S. Corbucci, con R. Pozzetto 20,15-22,30 Commedia

ZONA FRANCIA

[illegible] (corso Tassoni [illegible], tel. 749.38.43): [illegible] **tensione**, di [illegible] Brooks, [illegible] M. Brooks, [illegible]. Kahn. Commedia

[illegible] **d'Essai** (via Cibrario 86, tel. 749.2907): **Toro scatenato**, di M. Scorsese, [illegible] Roberi De Niro. Viet. 14. 20; 22,30.

ZONA NIZZA-LINGOTTO

CUORE* (via Nizza 56, tel. 687.668): **«La Bibbia»**. John Huston, Ava Gardner, Richard Harris. Ore 19; 22. Colosso storico

LUCI ROSSE

[illegible] (via Principe Tommaso 6, [illegible] 683.354): **Erotico blues**, Apertura 14,30; ult. 22,30. Lire 4000

METROPOL (via Principe Tommaso 6, tel. 650.5470): **Esperienze pornografiche**. Or. 14,30; 16; 17,40; 19,10; 20,40; 22,30. Ingresso L. [illegible]

ORFEO (piazza Carlina, tel. 839.6701): **Deep throat**, Linda Lovelace. Ingresso riservato soci Naskira club. Ap. 15; ult. 22,30 Tessera L. 2000

[illegible] (via Principi d'Acaja 45, tel. 749.6951): **La lingua [illegible] Erika**. Ap. 15; ult. 22,30. Ingresso 3500

REGINA (corso Regina Margherita 123, tel. 530.885): **Isola [illegible] perversione**. Ap. 10; ult. 22. L. 3500

[illegible] (c. Regina Margherita 134 tel. 5213.145): **Dolce gola**. Ap. 15; ult. 22,15. Segue **Disco strip**. di Janet [illegible] Bahia. 18,15; 18,15; 21,30.

ARTISTI EROTIC CENTER (via Giulia di Barolo 24): **Rassegna erotica**. Ap. 15; ult. 22,15. L. 2000

MILANO DOPPIA LUCE [illegible] (via Milano 8, tel. 530.255): **Rassegna erotica**

ROMA BLUE (via San Donato 40, tel. 487.765): **Clarissa**, Brigitte Lahaie. Ap. 15; ult. 22,30. Ingresso lire 2000

[illegible] (via Nizza 170, tel. 696.3617): **Fiorance [illegible] erotic movie**. Ap. 15. Lire 3000

STATUTO (via Cibrario 16, tel. 487.051) **«Emilly Sweet Emily»** con Koo Stark. Orario 15-16,30-18-19,30-21-22,30

VITTORIO VENETO (piazza Vittorio Veneto 6, tel. 871.642): **Rassegna erotica**. Ap. 14,30; ult. 22,30

[illegible] (via Sacchi 18, tel. 511.293): **Supersexyoroscopo**, con Laura Levy. Or. 14,05; 15,45; 17,25; 19,05; 20,45; 22,30

PO (via Po 21, tel. 839.75.02): **I primi turbamenti**, G. Marchall

AMERICA (via Frejus 27, telefono 448.764): **La schiave del piacere**. 20,15-22,30

MAIOR (largo [illegible]. Cesare 105, tel. 287.974): **Pornoeroticomania**. Ap. 15; ult. 22,30

CABARET VOLTAIRE (via Cavour 7, telefono 516.046): Tutti i giorni 2 film diversi. Dalle 16 alle 24. **Lifeshow-Penetration**. Ingresso soci

CINECLUB (via Fratelli Calandra 15, tel.831.662): dalle 14,30 alle 24 continuato **Perverse gummiapiede**. Novità assoluta. Ingr. riservato ai soci

FUORI CITTA'

[illegible]
CORSO: Orgasmo non stop. Viet. 18.
BORGARO
ROYAL: Notti peccaminose. V. 18
CARMAGNOLA
LUX: Delitto sull'autostrada. Non viet.
MARGHERITA: Scusa se è poco.
CHIVASSO
NUOVO MODERNO: Porca vacca.
POLITEAMA: No grazie. Il caffè mi rende nervoso.
CIRIE'
CATALANO: Porca vacca.
ITALIA: Io so che tu sai che io so, A Sordi, M. Vitti. Techn. Non viet.
NUOVO: Porky's quasi pazzi pazzi porcelloni. Techn. Viet. 14

CUORGNE'
PERONA: Rocky III.
MARGHERITA: Apocalypse Now. Viet.
NICHELINO
[illegible] Phi [illegible]llio di cosi si muore, E. Montesano. PINEROLO
HOLLYWOOD: Delitto sull'autostrada.
ITALIA: Grand Hotel Excelsior.
NUOVO: Io so che tu sai che io so.
PRIMAVERA: Stati di alterazione.
RITZ: Belidi nella notte.
PIOSSASCO
S. GIORGIO: W la foca. Viet. 18.
RIVAROLO
CRISTALLO: Il cacciatore di squali.
S[illegible]
GARIBALDI: Blue [illegible]asy.
VENARIA
[illegible] Mastini della guerra.

Giovedì 28 Ottobre 1982

STAMPA SERA

Quotidiano d'informazioni - Torino, via Marenco 32 - Tel. (011) 65.681 - Codice di avviam. post. [illegible] - [illegible] in abb. post. (gruppo 1/70) - Una [illegible] (arretrati il doppio)

GIOVEDI' 28 OTTOBRE - ANNO 114 - NUMERO 273

Sono mille al concorso per 15 posti Incidenti

CANDIDATI DAVANTI AL PALASPORT

■ TORINO — [illegible], proteste rumorose, qualche tafferuglio questa [illegible] al Palazzetto dello Sport per 15 posti di «aspettatori aggiunto» [illegible] si sono presentati in [illegible].

[illegible] gran parte dei concorrenti i temi assegnati non rispondevano a quanto annunciato dal bando [illegible] ad essere troppo difficili.

[illegible] prima delle 13 il presidente della commissione d'esame ha fatto allontanare dalla polizia quanti circolavano nel [illegible] parlando, [illegible], [illegible] applicandosi ai [illegible] d'esame».

Carol, la ragazza in carcere a Livorno

LA STREGA SCOZZESE...

● [illegible] — La stampa inglese continua a lanciare [illegible] accuse alla magistratura italiana che nelle carceri di Livorno tiene chiusa, [illegible] agosto, [illegible] di 21 anni, Carol Compton. La giovane [illegible] di [illegible] fuoco alla culla dov'era una bimba di [illegible] anni a lei affidata dai genitori in una villa dell'isola d'Elba. [illegible] a Bolzano si indaga su un episodio analogo [illegible] in una famiglia dove la baby [illegible] scozzese ha lavorato. Per i giornali inglesi [illegible] si tratta di [illegible] omicidio.

Il nemico si chiama «paradiclorobenzene»

L'ANTI-TARME CI AVVELENA

Allarmata denuncia da Bologna: meglio tornare alla naftalina

● **BOLOGNA** — Custodiamo una bomba atomica negli armadi. E' il paradiclorobenzene (Pdb), la sostanza che ha sostituito naftalina e canfora nella lotta contro le tarme perché ha un odore più gradevole. Drogherie e farmacie [illegible] vendono ormai [illegible] quintali perché del Pdb si fa largo uso non solo in casa, ma anche nei negozi di abbigliamento (compresi i magazzini dove si custodiscono le pellicce). «*Ogni volta che si apre l'armadio è una micidiale bomba tossica che ci piomba addosso. Per non parlare del pericolo che corrono i bambini: basta inghiottire una pallina di Pdb e si rimane invalidi per sempre*», è l'allarmante rivelazione fatta dal professor Gaetano Schiavon, docente di chimica generale all'Università di Bologna.

Il docente ha riferito di alcuni esperimenti con tale sostanza e dei terribili effetti registrati: il 50 per cento di un gruppo di topi sui quali erano stati inoculati [illegible] mg di Pdb (per chilo di peso corporeo) è morto nel giro di poco tempo. Nell'uomo [illegible] già state rilevate allergie, alterazioni dei tessuti che rivestono la superficie esterna del corpo e le [illegible] cavità interne; per gli occhi i guasti del Pdb sono terribili tanto da provocare anche la cataratta, e non si esclude che la sostanza [illegible] anche cancerogena. Tutti pericoli che può correre chi dopo aver toccato le «palline» si [illegible] le mani in bocca. «*Meglio tornare alle tradizionali naftalina e canfora se non si vuole rischiare la salute*», è il consiglio del professor Schiavon.

E' richiesto, si vende anche a Torino ● A PAGINA 10

La Spagna sta votando Due bombe a Bilbao

■ MADRID — [illegible] scoppiate [illegible] Regione Basca in coincidenza con l'apertura [illegible] agenti di polizia [illegible] rimasti feriti. Uno è in gravissime condizioni.

Un ordigno è esploso mentre gli agenti cercavano di [illegible] in un istituto di credito di Bilbao; quasi contemporaneamente [illegible] bombe è scoppiata [illegible] alla [illegible] di un'altra banca, sempre nel capoluogo basco. Il secondo ordigno non ha provocato [illegible].

Le operazioni di voto si sono iniziate stamane alle nove. L'affluenza alle urne è relativamente alta. Per vigilare sull'andamento delle elezioni, sono state mobilitati circa 130 mila uomini di reparti di polizia. [illegible] Bilbao, dove si registrano incidenti in [illegible] dei [illegible] mila seggi.

Si vota [illegible] nelle [illegible] settimane [illegible] maltempo e dalle [illegible]. Si prevede però che l'affluenza alle urne sarà, proprio per i disagi [illegible] esistenti, molto alta.

[illegible] personalità politiche hanno già votato. Re Juan Carlos e i suoi familiari, come è consuetudine, non [illegible] per [illegible] costituzionale».

■ A PAGINA 27

fz
STUDIO COMMERCIALE IMMOBILIARE ZANONCELLI
CESSIONI · RILIEVI AZIENDE NEGOZI · VOLTURE · COMPRA VENDITA IMMOBILI · FRAZIONAMENTI
10128 TORINO - VIA GENOVESI 4
Tel. 500473/501889/581694/589.760

LABEO s.r.l.
commerciale - immobiliare
SPECIALISTI IN:
CESSIONE ATTIVITA' COMMERCIALI
AFFITTO VENDITA LOCALI INDUSTRIALI

CEDERE AZIENDE E NEGOZI
AFFITTARE VENDERE
CAPANNONI INDUSTRIALI
E' DIFFICILE
PER LE COSE DIFFICILI
OCCORRONO SPECIALISTI
NOI LO SIAMO TELEFONATECI

(011) 746.822

TELECUPOLE
cuore del Piemonte
è la tua televisione del cuore
«PREMIATO CAFFE'»
... ■ appuntamento raffinato con il sapore del tempo che fu... ogni giovedì alle ■ 21,30

OPERAZIONE CAMBIO MOBILI
...IO VENDO I NUOVI MOBILI A TE,
TU VENDI I VECCHI MOBILI A ME...
BERTUZZI mobili
Esposizione - Via Stradella 30 - Str. Fortino 34 - Torino

TAPPETI D'ORIENTE
SABET
Piazza Madonna degli Angeli 2
Tel. ■ - 556.142

ISTITUTO CRONOS
STENO DATTILO LINGUE
CONTABILITA'
Preparazione
■ ■
Inizio ■ novembre
Tel. ■ - V. ■ 27 - TORINO

PALMERO
NOLEGGI
Senza autista
VETTURE
FURGONI
CENTINATI
AUTOCARRI
Con ■
ROLLS ROYCE
AUTOVETTURE
PER CERIMONIE
TARIFFE SPECIALI
PER NOLEGGI
da ■ ore
a 1 mese
Via S. ■ 58
Telef. 72.74.94 - TORINO

CHIAPELLO
un grande artigiano
LETTI IN FERRO E OTTONE
RETI ORTOPEDICHE
Via Cigna ■ - TORINO - 52.11.573

Salone ■ LA STAMPA
Libreria Concessionaria dell'Istituto Poligrafico ■ Zecca dello Stato
Via Roma, ■ - Telefono ■
ACCETTAZIONE inserzioni sulla Gazzetta ■

la casa chic
■
ESPERTI IN CUCINE
REALIZZAZIONI PARTICOLARI
Via Umberto ■ - POLONGHERA (CN) - Tel. (011) 974.177

Dalle mani dei Santi a quelle di una signora

Le stigmate del Duemila

La notizia che arriva da Genova è quanto meno sorprendente: una signora cinquantenne, impiegata modello, «degradata» in un ruolo subalterno, presenta un fenomeno che normalmente è privilegio dei mistici: ■ sul palmo delle mani le stigmate, le ferite di Gesù Cristo, quelle che ■ apparse per la prima volta sul corpo di San Francesco, poverello di Assisi, parecchi secoli fa.

Questa strana storia ■ mincia nel momento in cui Maria Favilli viene allontanata dal suo posto di responsabilità e di prestigio che occupava nell'azienda per essere trasferita in un ufficio periferico con mansioni nettamente di secondo piano.

Per una donna ■ lei, che era disposta a sacrificare tutto all'azienda nella quale prestava la sua opera (aveva rinunciato ■ milioni di liquidazione) si ■ trattato ■ un colpo tremendo. E ■ brutto giorno la ■ frustrazione ■ è tramutata in qualcosa di allucinante: le sue mani si sono aperte ■ so■ apparse quelle inconfondibili ferite che normalmente vengono chiamate stigmate.

La signora, insomma, «è stata messa in croce» dall'azienda. E la storia avrà strascichi in tribunale.

Un ■ «sorprendente», ■ ci sono spiegazioni? Dice il professor Romolo Rossi, docente di psichiatria all'Università genovese: «*Il sentimento globale di umiliazione, di ingiustizia ricevuta, di intensa sofferenza* ■ *di-sgiunta* ■ *una gratificazione masochistica, si* ■ *venuta ad esprimere in una turba neurovegetativa* ■ *grande interesse teorico* ■ *clinico: una lesione desquamativa con ulcerazioni sanguinanti ed aree pigmentate al centro del palmo della m*■ ■ *forma tondeggiante, considerate dal dermatologo che la segue, come* ■ *natura psicosomatica, dunque vere e proprie stigmate. Queste sono l'espressione simbolica della sofferenza masochistica e traducono drammaticamente l'espressione linguistica "mi hanno messa* ■ *croce"*».

E' chiaro che di questa signora genovese — e del caso singolare che la vede protagonista — si continuerà a discutere per parecchio tempo.

Per ■ ■ ne fa un gran parlare soprattutto a G■va. I colleghi, sul suo conto, ostentano una certa superiorità. Qualcuno afferma che la signora Favilli avrebbe potuto restarsene ■ ■ incassando liquidazione ■ pensione: «*Ma* ■*hi glielo ha fatto fare, a rimanere? Tutti i suoi guai sarebbero finiti, anzi, non sarebbero neppure cominciati*».

I colleghi hanno una gran ■■ ■ lei, ma qualcuno la trova francamente antipatica.

«*Certo che parlano così* — ribatte ■ signora Favilli — *perché* ■ *l'hanno con me, visto che io richiamavo i colleghi subalterni a rispettare l'orario di lavoro. Dicevo anche di non leggere* ■ *giornale in ufficio. Non aderivo a cer*■ *scioperi che* ■ *ritenevo giustificati: così sono diventata antipatica*».

Antipatica ■ meno, adesso ha le stigmate.

L'azienda ■ ■ sembra troppo preoccupata e la tie■ lontana dal ■ antico ■ prediletto posto di lavoro, anche se il pretore ■ ha dato ragione.

«*Ma* ■ *ne hanno tenuto conto* — spiega la signora Favilli — *e mi hanno relegata in un'altra sede subalterna. Non hanno rispettato le due sentenze che mi reintegravano a pieno titolo nell'incarico che avevo prima*».

Il nocciolo della questione ■ proprio questo: la signora Favilli non può ammettere ■ esser stata emarginata ■ reagisce inconsciamente con le stigmate sul palmo delle mani.

Un ■ davvero eccezionale? Inconsueto certamente, ma non unico. In Italia, infatti, si sono verificati più di seicento casi ■ che la Chiesa si è ben guardata ■ avallare.

■ tratta comunque di un fenomeno che normalmente si verifica su persone dalla intensa vita mistica ■ che, in particolare, ■ dedite alla contemplazione ed alla partecipazione ai patimenti di Cristo.

Non sembra davvero il ca■ della signora Favilli, sul conto ■ quale non risultano trascorsi di natura mistica. La Chiesa è molto drastica in proposito, non soltanto oggi.

In un decreto, Urbano VIII obbligava tutti gli scrittori cattolici che narravano questi fatti ■ natura straordinaria, a dichiarare che non attribuivano ai loro resoconti altra validità che quella ■ di espositori ■ che erano pronti ■ sottomettersi all'autorità della Chiesa.

La Chiesa, insomma, prende le distanze. ■ non esiste sentenza dogmatica o dottrinale che obblighi ad ammettere la soprannaturalità ■ certi fatti.

Naturalmente, ■ caso di San Francesco, ■ da San Bonaventura ■ avvenuto nel 1224, resta sempre il punto di partenza per le discussioni su questo argomento.

Le stigmate di ■ Fran■ ■ ■ autorevolmente spiegate dalla testimonianza ■ papa Gregorio IX amico ■ confidente del Santo. Siamo ■ fronte, in ogni ■ ■ ■ fatto che induce ■ pensare, se ■■ altro per ■ statura morale di Francesco che, certamente, non trova punti ■ collegamento con ■ ■ che so■ poi seguiti e naturalmente anche con quello che vede protagonista la signora Favilli. ■ Francesco cercava l'assoluto, l'identificazione con il Cristo crocifisso, mentre la signora di Genova cerca più semplicemente il ■ posto di lavoro perduto.

Meglio pensare ai disturbi della signora Favilli come ad ■ malattia che ■ ha da spartire con il misticismo. Sarà d'accordo anche lei.

Beppe ■

■ ■ SULLA PIANTA DEL PIEDE DI MARIA FAVILLI

«Può essere opera del demonio» La Chiesa vuol vederci chiaro

All'ascoltatore superficiale la parola «stigmate» evoca sempre un'immagine religiosa, il ricordo ■ *San Francesco è troppo forte. E' quindi logico assimilare il* ■ *del*■ *signora Favilli a fenomeni religiosi, anche se numerosi medici hanno rivendicato — e con ragione — l'avvenimento al loro campo specifico.*

Sentiamo quindi — o meglio, cerchiamo di sentire — il parere delle gerarchie ecclesiastiche. Le quali sono estremamente disponibili al dialogo, ma ■ *fronte a questioni come queste* ■ *un atteggiamento circospetto.*

Chi parla, ■ *spiega al giornalista, non è uomo cui possa piacere la facile pubblicità* ■ *quindi chiede di conservare l'anonimato. La sua posizione ufficiale nella Chiesa tori*■ *consiglia un atteggiamento prudente* ■ ■ *perplessità nell'affrontare l'argomento sono certamente comprensibili.*

«Un intervento di carattere teologico — *spiega* — sembra qui ■ tutto fuori posto. ■ la signora Favilli presenta ferite ■ ■ toccherà alla scienza ■ spiegare ■ quale natura siano: la Chiesa non può aggiungere altro».

— ■■ *si può escludere un'origine soprannaturale per le sue ferite?*

«Direi proprio di sì. Questi casi debbono ■ attentamente valutati. Occorre innanzitutto stabilire con certezza se le feri■ presentano caratteristiche che permettano ■ attribuirle ■ una serie ■ cause naturali. Che ■ si tratti di ■ imbroglio, insomma. Quando l'assoluta serietà della co■ è assodata, possiamo procedere oltre».

— *A questo punto esistono elementi* ■ *stabilire l'origine soprannaturale* ■ *lesioni?*».

«Per carità!» *La pausa* ■ *lunga, sofferta, interminabile, la domanda trova* ■ *risposta quasi scandalizzata.* «Per carità! Non diciamo sciocchezze! Anche quando si stabilisce che ■ si tratta di un imbroglio saremmo sempre molto lontani ■ un discor■ ■ sfondo spirituale». *Stabilito con certezza che si tratta di una cosa seria, dovremmo porci subito un'altra domanda: chi* ■ *la persona che presenta* ■ *ferite? Come si svolge la sua vita spirituale?* ■ *può affermare che la* ■ *spinta emotiva, il suo desiderio di misticismo, sia forte ed impronti veramente la sua esistenza?*

La Chiesa si ■ *pronunciata a favore di San Francesco perché* ■ *esisteva il mini*■ *dubbio sulla* ■ *religiosità ferma e profonda, sul Suo immedesimarsi con le ferite* ■ *Redentore. Il suo universo spirituale* ■ *ineccepibile: ecco perché si è stabilito che il* ■ *era fuori discussione. Le prove della santità* ■ *schiaccianti. Ma non mi sembra questo il* ■ *della signora Favilli.*

«La religiosità e il misticismo in questo ■ non possono forse essere chiamati in causa. Però, le ferite sono identiche a quelle ■ San Francesco ■ l'origine non è certo appurata con certezza...

«Come ho ■ detto, anche se abbiamo la certezza che non si tratta ■ un imbroglio — e io penso che il ■ ■ signora geno■ non lo sia — siamo ■ molto lontani. La Chiesa è sempre cauta, anche per■ non possiamo escludere ■ si tratti dell'opera ■ demonio...».

— *Non* ■ ■ *spiegazione* ■ *po' troppo romanzata?*

«E perché? ■ diavolo può operare in modi impensati, finché Dio glielo permette. Potrebbe, il Diavolo, architettare un ■ qualsiasi ■ una persona con le stigmate per trarci in inganno: i suoi mezzi ■ persuasione ■■ infiniti. Ripeto, finché le potenze del bene gli consentono di agire. Lei non ha neppure idea ■ quante ■■ diaboliche possono giornalmente accadere in una città come la nostra...».

b. br.

genovese, dirigente industriale, declassata ed emarginata sul lavoro

malattia professionale...

- La diagnosi medica: «Lesioni desquamative con ulcerazioni sanguinanti al centro del palmo della mano e sulla pianta dei piedi»
- Le cause psicologiche: «Il sentimento globale di umiliazione per l'ingiustizia subita non disgiunta da una gratificazione masochistica»
- La storia finirà in tribunale: l'azienda dovrà risarcire i danni?
- In Italia 600 casi simili, ma tutti in persone che vivono un'intensa vita mistica. La prudenza della Chiesa

GENOVA — Si è tanto identificata con l'Azienda del gas (l'Amga) dove lavora da anni, che quando è sentita tradita, è caduta in preda a profondi scompensi emotivi. Senso di disperata solitudine, paura di salire un autobus, frustrazioni, angoscia, isolamento non compensata dall'affetto della famiglia. E, infine, sulle palme delle mani e sulle piante dei piedi sono comparse alla signora Maria Favilli profonde ulcerazioni.

«*Un caso rarissimo nella medicina psicosomatica: queste sono stigmate*», è il giudizio del professor Romolo Rossi, ordinario di psichiatria all'Università di Genova chiamato a visitare la Favilli per incarico della magistratura che si occupa dello straordinario caso.

«*Le stigmate dei santi, e finire che la mia azienda diventerà sede di pellegrinaggi*», dice Maria Favilli, che dal suo stato di instabilità emotiva riesce ancora a trarre una frase scherzosa.

Non ci sono dubbi. Le ulcerazioni («*le mie croste*», come le definisce la signora) sono nette: e, nelle palme dei piedi, si intersecano solchi a ragnatela. «*Il dolore si è calmato, ma ho passato momenti tremendi, costretta a mettere garza fra la scarpa e la calza per poter camminare*», spiega la Favilli.

Accertato che il fenomeno era assolutamente naturale, qualcuno ha cercato di attribuirlo a una crisi mistica, il professor Rossi rimane fermo nella sua diagnosi: «*ferite narcisistiche (dal piccolo potere che aveva in azienda e che la gratificava, alla perdita improvvisa di ogni responsabilità), identificazione dell'azienda come una persona amata che la respinge, caduta dell'autostima*».

Insomma la signora Maria Favilli, estromessa da dirigente dell'Amga, ha avuto un crollo psichico che ha determinato le stigmate.

«*Un caso assolutamente straordinario, l'unico che io conosca*», osserva il professor Rossi, introducendo nella vicenda un'ipotesi eccezionale: il comportamento del datore di lavoro, spinto — questa è l'accusa rivolta all'Amga — fino alla persecuzione, ha alterato gli equilibri psicofisici della dipendente, passata dalla prostrazione all'insicurezza (terrore del bus), fino a lacerazioni fisiche nelle mani e nei piedi. Le stigmate, appunto.

MARIA [illegible]: STIGMATE [illegible] CAUSA DI SERVIZIO

«Guarirò del tutto quando mi sarà resa giustizia»

Maria Favilli mostra le ferite ormai quasi cicatrizzate - «Ma si riapriranno alla prima contrarietà: basterebbe una raccomandata dell'Agma...» - «Amo il lavoro, non mi arrenderò»

— Signora Favilli, lei è molto religiosa?

«*Sono cattolica, ma non "beghina" come si dice a Genova, cioè baciapile. Anzi, nonno anarchico, io sono di estrazione socialista. Fui iscritta per anni alla Cgil, svolsi attività di partito. Finché arrivarono le frecce avvelenate del tradimento, sia dalle organizzazioni sindacali sia dall'azienda, che ho denunciato. Ne occuperà quanto prima il tribunale penale*».

Dicono di lei in via Bottini, a Sturla, dove abita: «*E' come Pio da Pietrelcina*».

Le autorità religiose sono imbarazzate. Il parroco esorta: «*Sono i medici a dover diagnosticare, la religione che non c'entra per niente*». Maria Favilli si sente al centro di un avvenimento più grande di lei, avverte il fastidio di attirare una curiosità che avrebbe evitato volentieri.

E' una donna di anni, robusta, occhi neri, volto disteso nonostante i soprusi che sostiene di aver subito dall'azienda alla quale ha offerto gran parte della vita.

E che ha avuto in cambio? «*Ingiustizie, cattiverie, desiderio di distruggermi*».

Maria Favilli è una tenace carriera nell'Amga (vi fu assunta sedicenne) fino a diventare capo sezione contabilità industriale alla direzione centrale di via Giacomo e Filippo a Genova.

Vive tranquilla nella casa di Sturla con il marito (anch'egli dipendente dell'Amga: tutti i suoi affetti sono riconducibili all'azienda) quando, il primo giugno dello scorso anno, la bufera: l'ordine di trasferimento alle Officine delle Gavette, alla periferia orientale della città.

Questo vuol dire la privazione di ogni responsabilità direttiva. La signora fa ricorso e, il febbraio il pretore le ragione: intima anche all'azienda di corrispondere alla Favilli gli arretrati per aver svolto funzioni superiori al suo incarico.

Trasferimento annullato?

«*Niente affatto* — spiega la signora — *non potendo più mandarmi alle Gavette, decisero spostarmi al servizio reti e condotte Genova Prà. Ancora peggio. Avrei dovuto allarmi alle cinque del mattino. questo punto ho deciso di andare fino in fondo: l'azienda dovrà risponderne penalmente*».

— Ma lei, che pensato vedendo le ferite alle mani e ai piedi?

«*Non certo alle stigmate, che sono sofferenze dei santi. Pensai malattia pelle. Poi, specialisti mi parlarono di malattia tropicale. misi in cura da dermatologo: diecimila lire al giorno pomate che facevano l'effetto di acqua fresca. intanto altri disturbi, come la paura da autobus*».

— E ora le ferite, sono rimarginate?

«*Guardi le mani. Ci cicatrici. Ma so che si riaprirà ad ogni contrarietà. Non creda che io sia fatta di burro, sono forte. Mio marito malato io gli sto vicina con coraggio. Temo solo le ingiustizie. So che una "raccomandata" dell'Amga mi farebbe tornare le lacerazioni. Guarirò del tutto quando mi sarà giustizia. Intanto, come cammino male: ci sono ancora solchi sulla pianta piedi che oltre tutto devono subire il mio peso, ottanta chili*».

— Che cosa chiede, ora, all'Amga?

«*Che i dirigenti paghino. Loro, non l'azienda. Sono contro lo spreco di danaro pubblico. non questione di soldi. Già nel 1980 avrei potuto andare in pensione anticipata con 60 milioni. Rinunciai perché il lavoro mi sento in grado di farlo*».

— Ma perché l'azienda si accanirebbe contro di lei?

«*Semplice. Chiesi avanzamento che mi spettava, lo rifiutarono, feci causa e la vinsi anche contro il sindacato che non stava dalla mia parte. Da allora diventata la pecora nera. Non sapevano che, fronte ad ingiustizia, posso anche soffrire, nel fisico. arrendermi, mai*».

Guido Coppini

LE FERITE SULLA DELLA DIRIGENTE «PERSEGUITATA» DA[illegible]

«Un trauma psichico può portare lesioni»

Il parere dello psichiatra - «Nessun risvolto "magico"» - «Colpa un certo tipo d'educazione»

Che cosa dice lo psichiatra? Abbiamo ascoltato il professor Giorgio Bisacco, il quale concorda con le tesi del collega genovese.

«Evidentemente — *spiega* — certi fatti si possono attribuire a psichiche quando la psicologia di un individuo è particolarmente sensibile, può darsi anche il che, in circostanze traumatiche, si determinino le lesioni». *Il caso, appunto, della signora Favilli.*

Lo psichiatra continua: «Certi fatti non possono essere messi in discussione, però noi medici ci occupiamo poco di queste affezioni. Troppo spesso, perciò, alcuni fenomeni assumono connotazioni "magiche" anche quando ne hanno».

— *Come è potuto verificare il in questione?*

«La persona è tale rispetto all'input che la anima. Una spinta esterna diventa determinante in questi casi. E tuttavia è difficile giudicare a distanza una vicenda come questa. Certi fenomeni sono talmente complessi che non possono affrontare con leggerezza. Un esempio banale: se un'auto si guasta in certa strada della città non si può dare giudizio esaminarla con massima attenzione. Figuriamoci se possiamo parlare di una vicenda simile senza conoscere fondo quelli sono elementi fra i quali vive».

In casi come questo da tener presente il discorso di carattere mistico, o quantomeno la componente rappresentata da religiosità esasperata.

«Spesso infatti — *continua il professor Bisacco* — l'importanza del credo religioso è notevole: non caso queste cose accadono soprattutto in Italia ed in particolare nel Sud. Rara segnalano fatti del genere Svezia in Inghilterra. Evidentemente patria del papato ha le sue responsabilità, sia pure indirette. Senza che i soggetti se ne rendano conto un certo tipo di educazione fornisce risposte pseudo mistiche a fatti traumatici. Fanno così la loro comparsa e si verificano — anche abbastanza frequentemente — casi come quello in esame».

La Chiesa non si pronuncia, preferisce lasciare caso alla scienza.

Tutto sommato, un atteggiamento corretto, visto che queste stigmate sembrano avere caratteristiche che l'al di là hanno ben poco spartire, infatti sono marchio Agma, società che distribuisce acqua e gas.

b. br.

PASQUALE CONGIUSTI

SCOMPARE, FORSE SUICIDA MENTRE IL FIGLIO MUORE

Dramma [illegible] una famiglia a Chivasso - Un'inutile lotta contro il male del piccolo, cinque anni, poi il crollo - L'operaio Lancia non ha resistito ed è sparito senza lasciar traccia nei giorni in cui si consumava la tragedia del bimbo - Domani i funerali

Domani mattina per le vie di Chivasso, il funerale partirà alle [illegible] dal Regina Margherita di Torino. [illegible] svolgeranno le esequie [illegible] un bambino di nemmeno sei anni, morto di leucemia dopo [illegible] [illegible] sofferenze [illegible] di inutile battaglia contro il male. Un dramma, ma purtroppo non il solo.

Forse un'altra tragedia si è consumata in questi giorni poco lontano dalla cittadina. Forse [illegible] altro cadavere giace insepolto da una settimana in qualche punto della campagna o lungo l'argine di un fiume.

Si tratta del papà del bambino, Pasquale Congiusti, 34 anni, via Ivrea 24, Chivasso, operaio della Lancia scomparso da casa già mercoledì scorso. Una vicenda triste la sua. C'è da imprecare contro il destino che a volte perseguita persone meritevoli di ben altra sorte.

Pasquale Congiusti ama teneramente la propria creatura e quasi impazzisce di dolo- [illegible] quando i medici gli dicono che [illegible] la malattia del figlio non c'è nulla da fare: il male [illegible] può che peggiorare e un giorno [illegible] l'altro prenderà il sopravvento. Pasquale Congiusti fa tutto quel che [illegible] in suo potere, anche qualche cosa di più, ma le cure [illegible] danno risultati.

Un mese [illegible] infine il Congiusti si mette in aspettativa presso lo stabilimento Lancia: i medici gli hanno detto che c'è stato un ulteriore peggioramento, ormai si [illegible] giunti agli ultimi giorni di vita del piccolo.

Nell'uomo cresce la tensione, la disperazione quotidiana ha già [illegible] tempo minato il [illegible] sistema nervoso. Probabilmente i medici avrebbero dovuto prima di ogni altra cosa curare lui, per impedire che l'esaurimento nervoso, da cui evidentemente è tormentato, gli possa far commettere qualche sciocchezza.

Al contrario accade che Pasquale Congiusti lo scorso mercoledì riesca ad allontanarsi da casa. Al mattino, [illegible] piedi, solo, [illegible] le chiavi della porta di [illegible] in tasca [illegible] qualche biglietto da diecimila nel portafoglio. Non ha resistito all'idea di veder agonizzare suo figlio tanto disperatamente amato. Da allora più nulla.

I familiari hanno naturalmente fatto la denuncia ai carabinieri, [illegible] [illegible] i militari sono riusciti a ritrovarne le tracce. Purtroppo ormai sono in molti a dubitare che l'uomo abbia anch'egli [illegible]ato di soffrire per sé [illegible] per il figlio.

Gli unici [illegible] non [illegible] perso qualche speranza, come è logico [illegible] giusto, [illegible] la moglie Annunziata che continua ad accudire l'ultima nata Barba- [illegible] di un anno e [illegible] il fratello Biagio e gli altri familiari più stretti. Sperano ancora che Pasquale ritorni. «*Ora che il bambino riposa sotto una tomba ed [illegible] padre non deve più impazzire di rabbia impotente [illegible] di angoscia* — questo [illegible] il loro ragionamento — *non c'è ragione che Pasquale stia ancora lontano*».

Magari fosse proprio così. I carabinieri dopo giorni di ricerche nutrono pochissime speranze. Alla periferia [illegible] Chivasso scorre il Po. Sinora il fiume non ha restituito nessun cadavere, però ogni giorno [illegible] una pattuglia si reca ad ispezionare le rive temendo [illegible] scorgere [illegible] corpo con [illegible] giacca marrone chiaro, pantaloni grigi [illegible] quadretti e maglietta verde al posto della camicia. La famiglia del Congiusti invita chiunque possa avere notizie del loro [illegible] a chiamare [illegible] numeri 011 911.53.79 e 011 911.53.76.

Caluso, assolto l'ex sindaco

A due anni dall'abbattimento degli «abbaini» [illegible] pa- [illegible] Spurgazzi [illegible] Caluso, e delle accese polemiche che il «caso» aveva alimentato, l'ex sindaco Maria Rosa Cena è [illegible] prosciolta dall'accusa di aver approvato il progetto e proceduto all'appalto dei lavori di restauro e ristrutturazione del celebre palazzo calusiese, sottoposto ai vincoli di tutela storico-artistica, [illegible] aver preventivamente chiesto la necessaria autoriz- [illegible]

Il pretore di Strambino, Stefano Pasquale, ha stabilito di non doversi procedere nei suoi confronti, essendo il reato estinto per amnistia. Per lo stesso motivo [illegible] stati prosciolti l'impresaria Margherita Demangone di Mercenasco, e il direttore dei lavori Giorgio Biava, [illegible] anni, [illegible] Caluso.

Drogato in crisi ferisce il padre

In gravi condizioni l'operaio accoltellato dal figlio perché gli negava l'eroina

[illegible] BATTU'

Carlo Battù, 45 anni, ferito dal figlio [illegible] 19 anni dopo [illegible] litigio causato da una discussione sulla droga che il giovane consuma abitualmente, è [illegible] gravi condizioni all'ospedale Martini Nuovo di via Tofane.

Tuttavia le due ferite di coltello alla schiena non hanno, sembra, danneggiato organi vitali. Oggi sarà sottoposto ad intervento chirurgico. Il figlio Gianni, arrestato ieri pomeriggio alle 14,30 dalla polizia in corso Francia [illegible] Collegno, mentre tornava inebetito verso [illegible]. [illegible] rinchiuso alle Nuove con l'imputazione di tentato omicidio.

Il tragico episodio dà la misura della pesantezza del problema dei tossicodipendenti a Torino, dove [illegible] pratica le strutture pubbliche non riescono né a prevenire né [illegible] curare il fenomeno. Il ferimento è avvenuto ieri mattina poco dopo le otto, dopo un'ennesima discussione tra padre e figlio, presenti la madre e [illegible] sorellina più piccola. Gianni [illegible] da qualche mese nel giro dell'eroina [illegible] per procurarsela ha cominciato a battere la strada consueta del consumatore senza soldi. Piccoli furti, qualche scippo, continue richieste in casa.

Ma il padre, operaio all'Aeritalia (la famiglia abita [illegible] Collegno in corso Anthony 7), non può aiutare più di tanto il primogenito. Cerca soprattutto di dargli una mano ad uscire dal pantano. Quest'estate sembrava riuscito, poi, passate le ferie, tutto è tornato come prima.

Ieri mattina un'altra discussione pesante sull'argomento. Probabilmente il ragazzo vuole altri soldi; è in crisi d'astinenza, perde il controllo di sé [illegible] con un coltello da cucina colpisce due volte il padre alla schiena. Poi scappa lasciandolo in un lago di sangue.

Appena uscito di casa però si rende evidentemente conto della bestialità e rientra sui suoi passi. Lui stesso chiama un'ambulanza e aiuta l'uomo a stendersi sulla barella. Poi se ne va girovagando senza meta per il quartiere. Lo trovano più tardi alcuni agenti della squadra antinarcotici della questura che lo conoscono. Si lascia ammanettare [illegible] reagire, tenta [illegible] raccontare una storia [illegible] né capo né coda, e viene portato prima in questura, poi in carcere.

[illegible] *Costerà oltre 15 milioni il restauro degli affreschi interni della chiesa di San Rocco a Rivarolo. Si tratterà di ripulire i soffitti intaccati dall'umidità e ritoccare i dipinti*

Pochissime scorte nel magazzino E' questa la ricetta «anti-crisi»?

I commercianti sono diventati prudenti - Non svendono [illegible] scorte, ma nessuno azzarda passi falsi - Un deposito collettivo per I negozianti [illegible] elettrodomestici

L'Istat ha appena diffuso i «conti degli italiani» relativi all'anno scorso e diventa immediato — di fronte ad una realtà in cui aumenta la quota [illegible] reddito destinata ai consumi mentre la crescita di questi ultimi si sta praticamente arrestando — cercarne verifiche [illegible] conferme nell'andamento [illegible] negozi. E' giustificata la sorpresa con cui da più parti si [illegible] commentata la «novità»? E succede anche a Torino, come si denuncia in altre città, che dallo scorso luglio I commercianti stanno svuotando i magazzini ed evitano di fare nuovi ordini alle aziende?

A quanto pare, la storia è vecchia. Risponde Giovanni Giustetto, segretario della Confesercenti: «Questa tendenza, che [illegible] realtà è in atto da almeno due anni, si può soltanto in parte legare alla morsa della crisi economica. I tassi dal 25 al 30 per cento [illegible] l'enorme costo del denaro che ne deriva hanno un peso determinante, come è ovvio. Però la necessità di una veloce rotazione delle scorte [illegible] di una razionale gestione dei propri magazzini, condivisa ormai dalla maggioranza dei commercianti, è assai più di un tampone contro la crisi: vuol dire che si sta diffondendo finalmente nel commercio [illegible] concezione imprenditoriale al passo coi tempi! Auspicabile e valida al di là di questi anni duri».

Come dire che la crisi riesce a insegnare molto più di qualsiasi programmazione teorica. Non tutto il male vien per nuocere, insomma. Mentre [illegible] sicuro che, a Torino, nessun commerciante ha avuto bisogno di aspettare il resoconto dell'Istat per fare i suoi conti e inaugurare [illegible] doverosa provvista di cautela.

Dice il presidente Ascom del settore abbigliamento, Franco Orecchia: «Anche [illegible] un certo pessimismo [illegible] d'obbligo, nessuno può oggi permettersi consuntivi [illegible] una stagione autunnale praticamente non ancora iniziata. Abbiamo alle spalle [illegible] stagione poco brillante, siamo reduci da vendite ancora più stringate che nell'estate '81. Logico dunque che, considerato il costo della [illegible] e le incognite legate al suo smaltimento, i nostri rifornimenti di magazzino vengano calibrati al massimo. Con la prospettiva, se il mercato accennerà a movimentarsi, di colmare eventuali vuoti rifornendoci all'ultimo momento».

Intanto, questa cautela ormai generalizzata al [illegible] là dei banconi di vendita trova immediati riscontri anche nei consumatori. Se un tempo, precisa il presidente di categoria, nel settore della moda la gente prima sceglieva e poi chiedeva il prezzo, adesso succede esattamente il contrario. Conclude: «Di grosso calo, facendo i debiti scongiuri, non mi sembra il caso di parlare, né mi risulta che a Torino si stiano diffondendo in questo periodo svendite generalizzate. Facciamo tutti molta attenzione, ecco la verità: noi con i nostri rifornimenti di magazzino e i clienti puntando sulla qualità in funzione del prezzo».

Così, chi sta veramente e per la prima volta tirando la cinghia va forse cercato su altri fronti. Sostiene Grato Aglietta, consigliere Ascom per il sindacato radio-tv: «L'attuale costo del denaro stimola più che mai la tendenza [illegible] smaltire le scorte. Proprio a Torino, ad esempio, [illegible] un gruppo [illegible] colleghi specializzati nel settore degli elettrodomestici abbiamo appena messo in piedi un magazzino collettivo, appunto con lo scopo di diluire le scorte di ogni socio. Ma [illegible] la domanda è diminuita di [illegible] dieci per cento, le industrie produttrici [illegible] stanno pagando lo scotto [illegible] più di noi rivenditori».

«Prima — continua — vendevamo al pubblico cinque pezzi ma ne comperavamo otto, adesso ne vendiamo quattro [illegible] [illegible] acquistiamo due. Il fenomeno per cui, in passato, troppi operatori del settore si illudevano [illegible] spuntarla sulla concorrenza, riempiendo a dismisura I magazzini per attrarre la clientela [illegible] vecchi listini a prezzo non aggiornato, sta scomparendo. Coi costi di oggi, questo gioco non regge più».

l. r.

[illegible]

Bagno! Bagno! Bagno! Direttamente in fabbrica
Tutto l'arredamento del vostro bagno box doccia, specchiere, accessori. Visitateci alla DEAL-TO Bagno, via Nizza 41 e Via Cantallo 11 (Lungo Stura Lazio), tel. 851.596.

Magazzino Musicale Merula
2000 mq di esposizione
Prezzi bassi e serietà
Pianoforti (70 modelli esposti), chitarre acustiche ed elettriche (centinaia di modelli). Tastiere mono e polifoniche di ogni livello, batterie (oltre 40 modelli esposti), assortimento grandioso di percussioni latino-americane. Amplificazione (oltre 100 modelli esposti), effetti luce (box chiuso per dimostrazioni). Garanzia minima assoluta di un anno. Rateazioni. Senza intermediari. Leasing senza intermediari. Noleggi a prezzo decrescente nel tempo. Aperto anche la domenica mattina. Bra (CN). Frazione Roreto, tel. 0172/49.55.92.

VENDITA AUTUNNALE
in **VIA PO 55**
e **VIA DI [illegible] 120**
IL MARCHIO [illegible] da AVOGADRO VIOLETTA
Rivenditori SAMSONITE - DEL SEY

BORSE PELLE	L.	25.900	in più
BORSE PITONE	»	39.900	»
OMBRELLI	»	6.900	»
SACCHE VIAGGIO	»	12.900	»
VALIGIE ESPANSO	»	13.900	»
CARTELLE	»	8.900	»
SACCHE SCUOLA	»	6.900	»
GUANTI PELLE STOK	»	6.900	»
BAULI	»	39.900	»

PRIMI [illegible] SU VASTO ASSORTIMENTO
[illegible] AI DIPENDENTI FIAT-RAI

MILLE PENDOLARI CHIEDONO «SANTENA, NIENTE PEDAGGIO»

«Sono sette anni che aspettiamo — dicono — finora si sono fatti solo fiumi di parole» Molti evitano la tangenziale e la statale è perennemente intasata - Difficile soluzione

«Sono 7 anni che aspettiamo, finora si sono fatti fiumi di parole basta. E' tempo che si trovi una soluzione per liberalizzare, o almeno rendere più accessibile alle tasche dei lavoratori, la tangenziale per Torino».

I sindaci di Cambiano e di Santena, Michellone e Olivo, ripetono l'allarme lanciato al convegno dell'altra sera (tenuto nel nuovissimo teatro comunale cambianese) sul problema del pedaggio al casello autostradale di Santena esprimono tutta la rabbia e l'attesa che dal '75 (quando fu introdotto il pedaggio) gli abitanti dei loro comuni, di quelli vicini, hanno al riguardo.

«La tangenziale per Torino — dicono — *in queste condizioni non utilizzabile per chi qui e lavora nel capoluogo: ogni passaggio casello costa, per un'auto di media cilindrata, 1050. Insomma, un salasso continuo per le tasche dei pendolari, che preferiscono riversarsi sulla statale 29, ormai intasata impercorribile».*

Da Cambiano da Santena ogni giorno parte per Torino migliaio di lavoratori, *«che per lo più prefiscono l'auto* — sottolinea Giancarlo Michellone — *poiché i servizi pubblici esistono sulla carta ma in realtà lasciano molto a desiderare»*: un esercito di auto che per la maggior parte evita la tangenziale si butta sulla statale.

PENDOLARI : BASTA A

Qui si è calcolata un'affluenza di circa 10 mila mezzi ogni giorno: un «record» al limite della sopportazione per una strada non molto larga, intasata già dal traffico locale, che attraversa grossi centri come Trofarello e Moncalieri. La soluzione sarebbe liberalizzare l'accesso alla tangenziale, visto che tutti gli altri caselli sono stati aboliti.

Le proteste state, a volte, eclatanti, l'occupazione blocco tangenziale. Tutto inutile: ora appare più chiaro che mai come l'Ativa, che assieme a Regione Provincia gestisce la tangenziale, non abbia né l'intenzione né la possibilità di rinunciare all'incasso sicuro del pedaggio.

«E' una strada che deve avere sempre il massimo livello di efficienza — dice Caretta, responsabile dell'Ativa — *secondo la concessione che abbiamo con l'Anas si prevede che i fondi per la manutenzione vengano direttamente dall'utenza».* Per prevedere la possibilità di rendere libero il passaggio sulla tangenziale occorrerebbe assicurare all'Ativa un gettito finanziario sufficiente. Ma né la Regione lo possono accollarsi un tale onere.

Un'ipotesi che stata avanzata è di abolire pedaggio da Santena concentrandolo sul casello di Villanova: aumentare cioè la tariffa per chi percorre la Torino-Piacenza. *«Secondo i nostri calcoli* — afferma Cerutti assessore regionale alla viabilità — *in questo modo il 46% della riscossione sarebbe comunque assicurata all'Ativa che avrebbe anche una riduzione di costi, non dovendo più pagare i dipendenti che ora ha al casello».*

Sarebbe una soluzione transitoria, non accontenta tutti. *«Sarebbe ingiusto* — afferma consigliere provinciale dc Borgogno —. *Non si vede perché si debba penalizzare chi prosegue sull'autostrada magari solo per qualche decina di km».* L'unica vera via d'uscita è in un progetto riorganizzazione delle autostrade piemontesi che dovrà essere prospettato al Parlamento.

Un lungo iter, dunque. *«E noi? Continuiamo ad aspettare?»*: gli oltre 1000 pendolari della zona sono preoccupati. ventilata una proposta di soluzione transitoria: creare corsia preferenziale nella tangenziale apposta per i pendolari, ai quali offrire condizioni particolari di pagamento. Ma è una proposta.

Mirella Caponi

Tanti medici per il cuore

Da domani a domenica, alle «Molinette», un convegno sulle malattie cardiovascolari

Il quinto convegno zionale dell'Associazione nazionale centri per la lotta contro le malattie cardiovascolari si terrà da domani nell'aula magna delle Molinette, fino a do- . I tre giorni di studio sono stati organizzati dalla Minerva Medica in collaborazione con la Regione Piemonte con l'assessorato regionale alla Sanità.

Il simposio, presieduto dai professori Brusca Angelino, sarà dedicato alla cardiopatia ischemica silente, ovvero «l'infarto silenzioso», verranno puntualizzati i dati epidemiologici diagnostici di questa malattia assai diffusa ed insidiosa (per la mancanza sintomi) che la principale responsabile di morte improvvisa: attualmente, in Italia diverse decine migliaia all'anno.

Sarà puntualizzato il ruolo importantissimo della prevenzione primaria secondaria.

Altro spazio (coordinatori degli interventi i professori Feruglio Udine e Rosettani di Torino) sarà dedicato ai problemi medico-sociali dei portatori di pacemaker, che in Italia sono circa 50 mila.

Il convegno si concluderà con un dibattito sui ruoli che i centri cardiologia sociali chiamati oggi svolgere nell'ambito del Servizio sanitario nazionale come strumenti essenziali e insostituibili nel campo della prevenzione primaria, della riabilitazione, dell'educazione sanitaria, della medicina scolastica della medicina del lavoro.

Demoproletari segreteria

direttivo provinciale di democrazia proletaria ha eletto la nuova segreteria provinciale torinese del partito. Ne fanno parte: Enzo Caiazza, operaio, licenziato Fiat; Guido Laganà, insegnante; Tony Marcolungo, operaio Fiat; Nevio Perna, impiegato Olivetti; Igor Staglianò, giornalista.

La nuova segreteria ha precisato le linee programmatiche su cui sarà impegnata dp a Torino nel prossimo futuro: lotta per il rientro in fabbrica dei lavoratori in cassa integrazione e per un lavoro ai disoccupati; dopo l'iniziativa referendaria per il recupero della contingenza sulle liquidazioni, dp svilupperà nuove proposte che avranno al centro la difesa delle pensioni dei redditi più bassi.

Stop ai rumori del mattino coi vecchi camion elettrici

Sono stati usati fino alla fine degli Anni 50 - Ora un tipo modernissimo potrebbe sostituire gli autocarri della nettezza urbana - L'esempio inglese

Fino alla fine degli Anni Cinquanta hanno ancora circolato lenti silenziosi, dipinti di verde, soprattutto utilizzati come autobotti per lavare le strade e pianali per gliere foglie secche rifiuti ingombranti e di poco peso. Poi i vecchi camion municipali ad accumulatori, entrati in servizio negli Anni Trenta, hanno ceduto ai mezzi diesel, quando il problema energetico era ancora là da venire e nafta benzina costavano poco.

Oggi con l'ascesa verticale dei prezzi dei prodotti petroliferi, il municipio interessato ai veicoli elettrici e nel di novembre si faranno i primi esperimenti con automezzi tutti nuovi, costruiti da un'azienda bolognese.

«I primi esemplari li presenteremo al Salone tecnica — *spiega Claudio Rossi della Raast rappresentante per Piemonte della Cella, azienda produttrice* — poi con il Comune faremo una serie di esperimenti. Con le nuove tecnologie veicolo elettrico può avere un'autonomia di 120 chilometri ricarica delle batterie costa molto meno di un pieno di gasolio. Uno dei grandi pregi della trazione elettrica — a parte i problemi delle batterie che non stati risolti — è la silenziosità, il tasso zero di inquinamento, il basso costo d'esercizio, tenendo conto che durante le soste, per esempio, ai semafori, agli incroci, negli ingorghi, il motore elettrico è inattivo, non consuma, al contrario quanto avviene per il motore combustione interna».

L'handicap del elettrico sono però ancora gli accumulatori, che pesanti, ingombranti e costosi. Su un veicolo medio, il prototipo Metropolitan Emc, del peso pieno carico di 11 tonnellate (attrezzato in questo caso con cestello aereo per manutenzioni stradali) ben quattro tonnellate sono rappresentate dal peso delle batterie.

Anche questi limiti sembra comunque sia conveniente, per impieghi particolari come appunto servizi in città che non comportano lunghi percorsi, utilizzare l'elettricità al posto degli idrocarburi. Anche perché i mezzi sono stati progettati tenendo conto dell'uso specifico urbano.

In Inghilterra, per esempio, consegna del latte al mattino è tutta elettrica, per non guastare il sonno dei cittadini all'alba. «Stiamo progettando proprio per evitare baccano la mattina presto — *spiega ancora Claudio Rossi* — un veicolo per la raccolta dei rifiuti, che sarebbe la soluzione ideale, al posto del frastuono attuale dei camion con motore diesel».

Il nuovo veicolo ha tra l'altro caratteristiche tecniche avanzate buona ripresa, grazie ad un cambio automatico, possibilità superare pendenze fino al 30 per cento, e la capacità di recuperare energie in frenata e in discesa con un risparmio che i costruttori indicano nel 30 per cento. Un primo esemplare è già in prova al di Firenze, e i progetti riguardano altri allestimenti, come mezzo per la rimozione delle auto in sosta vietata, mini bus per centri storici per piccoli trasporti sempre entro circoscritte aree urbane.

r. sc.

L'Agricola di Chivasso in Locali

Domani sera alle ore 20,30, presso la sede sociale in piazza Carletti 3, Chivasso, terrà l'assemblea ordinaria generale soci della Pro loco Chivasso l'Agricola. All'ordine del giorno figurano il bilancio ed il programma.

«Musselli? E' un ingenuo Pagava con gli assegni»

Lo ha detto processo per lo scandalo petroli Vincenzo Gissi - Oggi interrogatorio del generale Giudice

Dovrebbe concludersi oggi l'interrogatorio del generale Raffaele Giudice, accusato, assieme ad altri ufficiali della Guardia di Finanza, di favorito il contrabbando di prodotti petroliferi.

Sempre in giornata dovrebbe concludersi anche quello di Vincenzo Gissi, colonnello del Corpo, diventato poi petroliere socio dei Chiabotti di S. Ambrogio Susa e di Milani.

Vincenzo Gissi si è rivelato più abile degli imputati, parlando molto e dicendo il minimo indispensabile. *«I conti correnti?* — ha detto —. *Quello di Monza intestato Galassi (il socio ex finanziere) ed era un conto esclusivo della ditta, anzi, un conto personale. Per quello di Milano vale lo stesso discorso. E' vero che c'era la mia firma, ma più che una cointestazione del conto con la mia firma doveva essere considerata una fideiussione. Non ho mai dato assegni ufficiali della Finanza o partiti. Se lo ha fatto il signor Musselli è stato uno sprovveduto a pagare in contanti».*

Infatti denaro delle aziende di cui Gissi era azionista quando veniva versato per tenere «lubrificate» le ruote del contrabbando, sempre contante. Un impiegato, quello che si recava in banca per compilare gli assegni, ha spiegato chiaramente che il liquido veniva in cassaforte, in una busta con l'intestazione «Roma» e che Gissi la portava ogni due mesi nella capitale.

L'ex colonnello detto ieri ai giudici che quello era denaro per usi personali e non destinato altri.

● *Ultima settimana apertura della mostra «Visibile-invisibile. Immagini della scienza» organizzata alla Mole Antonelliana dall'Assessorato per la Cultura del Comune di Torino e dall'Assessorato alla Cultura della Regione Piemonte: la chiusura avverrà domenica 31 ottobre.*

Oggi alle 17,30 per la Sioi, Sergio A. Rossi, del *Sole Ore*, parla (via Lagrange 20) su «Note di un viaggio nell'Asia sovietica: l'Urss fra stabilità interna rapporti economici con l'Occidente».

Arrestati tre minorenni che rapinano un taxista

Dopo un movimentato inseguimento nella zona di corso Palermo - Un colpo in testa alla vittima

Tre teppisti minorenni hanno pestato e rapinato ieri sera un taxista, ma sono stati arrestati poco dopo dalla polizia che li ha rintracciati seguendo indicazioni della vittima. Sono C. P., 16 anni, via Mercadante 74; R. R., 17 anni, via Paisiello 51; e P. P., 17 anni, via Cimarosa 68.

I tre hanno fermato l'auto pubblica via Cimarosa chiedendo di andare corso Giulio Cesare, arrivati vicino alla Ceat in corso Palermo hanno aggredito conducente, dandogli una botta in testa e scappando con l'auto.

Il taxista è ripreso, ha telefonato alla polizia e poco dopo alcune volanti, dopo un movimentato inseguimento nel quartiere, hanno bloccato e ammanettato i giovani rapinatori che sono finiti al Ferrante Aporti.

ECONOMICI

La [illegible] è [illegible] L. 2100 la riga [illegible] II: operai/impiegati L. 1125, tecnici L. 1320, dirigenti L. 1700. Rubrica II e 11 (domande) L. 1125. Avvisi urgenti [illegible] lista o negativi il doppio. Necrologi urgenti, data [illegible] o urgentissimi il triplo

ANNUNCI ECONOMICI VIA FILO
Gli annunci economici per [illegible] Stampa e Stampa [illegible] possono [illegible] ordinati a mezzo telefono al seguente numero [illegible] (3 linee con ricerca automatica).
Il relativo pagamento dovrà essere effettuato presso qualsiasi Filiale dell'Istituto Bancario San Paolo di Torino o della Cassa di Risparmio di Torino secondo le modalità [illegible] saranno fornite

In tema di [illegible] impiego o lavoro, l'editore [illegible] la legge 9.12.1977 n° [illegible] vieta discriminazioni sul sesso e l'inserzionista è impegnato a rispettare tale legge.

2 Affari e capitali

A.A.A.A.A.A. CONSULFIN prestiti [illegible] su autovetture anche [illegible] a tasso modici e con la massima riservatezza
CONSULFIN
corso Vittorio Emanuele [illegible] tel. 445.496

A.A.A.A. CONSULFIN prestiti immediatissimi autovetture [illegible] ipotecato a tassi [illegible] e con la massima riservatezza.
CONSULFIN
Corso Vittorio [illegible] manuale 125 tel. 445.496

A.A.A. EUROFINSARDA S.p.A. [illegible] prestiti [illegible] agevolati con contenuti [illegible] commercianti artigiani dipendenti. Tel. 594.760 - 506.386, via Saccarelli 58

A. PRESTITI rapidissimi a commercianti, artigiani, dipendenti e casalinghe. Telefonare 011 836.369 ore ufficio

ATTENZIONE finanziamenti fiduciari [illegible] ipotecari artigiani commercianti piccoli e medie industrie. Via S. Teresa 23, tel. 539.026

PRESTITI fiduciari o ipotecari con [illegible] a 10 [illegible] senza cambiali anche dopo ipoteca bancaria. Credim via A. Doria 15 - Torino, tel. 549.822

[illegible] bisogno di un prestito immediatamente venga a trovarci e sarai subito soddisfatto! Finanziaria L'Ariete corso Vittorio Emanuele 94, tel. 011 549.654

3 Aziende, negozi

A.A. AZIENDAL MARKET 011/650.2175 Società del gruppo Casamercato Soc [illegible] vende attività di ogni genere e prezzo

A. [illegible]C 838 038 - 679 654 cessione nuovo negozi valutazione commerciale dell'esercizio in loco senza spesa.

A. ATTIVITA' e negozi sono difficili da [illegible] te. [illegible] le cose difficili occorrono [illegible] specialisti. Noi lo siamo! [illegible] 749.222

A. SALVOLDI [illegible] Rita avviatissimo negozio [illegible] corsetteria abbigliamento [illegible] buon reddito L. 22 milioni, tel. 650.2196

A. VENDESI avviatissima gastronomia salumeria [illegible] Borgo Vittoria prezzo affare. Tel. 011 293.301

ABAMEC (011) [illegible].038 ingrosso dettaglio elettrodomestici nel Biellese ottimo utile cede 65 milioni anche senza merce

ABAMEC 538 038 bar super in Collegno, ottimo arredo, [illegible] passaggio urge cedere a prezzo affare di L. 34 milioni

ABAMEC e38 038 frutta e verdura zona Parella tabelle I VI, [illegible] incasso cede 15 milioni più circa 2 milioni fondi

ABAMEC 636 [illegible] ingrosso materiale elettrico in Torino locale di 800 mq ottimo giro affari incrementabile [illegible] cambio attività cede 110 milioni più magazzino

ABAMEC 838.038 pizzeria bar super cintura Torino buona posizione attrezzatissima cede 37 milioni per cambio [illegible]

ABAMEC 636 038 officina [illegible] possibilità autorimessa in Torino, specializzazione qualificante unica in zona. [illegible] utile [illegible] reddito attuale cede 120 milioni

ABAMEC 638.038 fabbrica minuterie metalliche matite a sfera stampaggio materie plastiche, ultradecennale attività, giro [illegible] estremamente valido per ritiro affari [illegible] mente a L. [illegible] milioni oppure [illegible] le a 2 [illegible]

ABAMEC 638.038 bar [illegible] pizzeria in Settimo tuoni incasso attrezzatissimo cede 85 milioni eventuali dilazioni

ACQUISTO direttamente cartolibreria [illegible] bilmente in zona Stadio Tel. [illegible] - 534.945

AFFARONE noto commercialista attività [illegible] ale cede proprio studio per ritiro attuale clientela reddito garantito. Scrivere Pubblikompass 332 — [illegible]00 Torino

AGENZIA Bumbaca compra e vende esercizi commerciali di ogni genere per selezionata clientela. Tel. (011) 857 767

AGENZIA Bumbaca cede zona Giardini Reali [illegible] lei alimentari 22 milioni [illegible] più rate. Tel. 011/857.767.

[illegible] Bumbaca compra e vende esercizi commerciali di [illegible] genere per selezionata clientela. Tel. 011 857.767.

AGENZIA Bumbaca vende esercizio drogheria [illegible] zona Lingotto. Richiesta 24 milioni trattabili. Tel 011 857 767.

AGENZIA Bumbaca vende esercizio elettro- [illegible] a parte [illegible] milioni. Tel. 011 857 767

ALBERGO Centrale libero vendiamo muri e licenza per continuazione attività oppure nuova destinazione. Fiduciaria Immobiliare 556 958

ALIMENTARI primisie 450 mila al dì 23 anni attività zona Tesoriera su corso vero affare cedo L. [illegible] milioni. Tel. 580.955

[illegible]TARI zona via Livorno corso Regina spazioso attrezzato 2 vetrine alto reddito cedesi L. 33 milioni Tel [illegible].

ANSELMO [illegible] avviatissimo colorificio primissima cintura Torino Nord giro affari notevole cospicuo reddito. Tel 300.595

AVVIATISSIMA rivendita [illegible] pane ottima posizione buon giro d'affari vendesi Tel. [illegible]

AVVIATISSIMA pasticceria boutique abbigliamento m[illegible] posizione buona clientela ottimo giro d'affari vendesi Tel 380.810.

AVVIATISSIMO negozio articoli sportivi a Torre Pellice in [illegible] posizione ottimo giro d'affari [illegible] . 380 810

AZIENDAL M[illegible] 650.2175 cede in Lucento officina meccanica 8 macchine utensili. Ottimo giro d'affari. Dilazioni.

AZIENDAL MARKET 650.2175 [illegible] in Madonna officina rettifiche e tornitura. Attrezzatura completa. Dilazioni

AZIENDAL [illegible] 650.2175 cede in Madonna Campagna pizzeria ottimo [illegible] 70 coperti. Prezzo interessante, dilazioni

AZIENDAL [illegible] 650.2175 [illegible] collinare prima cintura latteria formaggi [illegible] mila giornaliere di incasso

AZIENDAL [illegible] 650.2175 cede [illegible] le avviamento profumeria zona Crocetta. Elevato giro d'affari. Dilazioni.

[illegible] Market 650.2175 [illegible] seconda cintura discoteca ristorante ottimo [illegible] arredato recentemente

AZIENDAL Market 650.2175 cede [illegible] na e profumi tab. XII - [illegible] XIV. Forte utile annuo. Dilazioni

AZIENDAL MARKET 650.2175 [illegible] cintura Torino officina impianti [illegible] e carr[illegible] leggera [illegible] alloggio.

AZIENDAL MA[illegible] 650.2175 cede prima azienda-settore ossidazione anodica alluminio 6 dipendenti. Dilazioni.

AZIENDAL MARKET 650.2175 cede seconda cintura albergo ristorante ottimamente [illegible] dato e attrezzato. Dilazioni.

[illegible] [illegible] 650.2175 [illegible] Recenmgi officina [illegible]ture componenti [illegible]. Richiesta adeguata e dilazionabile

BAR bottiglieria avviatissimo [illegible] presso [illegible]rso Giulio Cesare arredamento nuovo ottimo incasso cedesi [illegible]74 3925

BAR [illegible] Francia arredamento nuovo [illegible] [illegible] forte passaggio ottimo [illegible] giornaliero chiusure serali domenicale vendesi [illegible]

BAR pizzeria tavola calda zona San [illegible] ottimo affare [illegible] 80 milioni Immobiliare S. Rita 745.692

BAR sala giochi in Torino utile netto annuo [illegible] milioni vendo anticipando 50 milioni [illegible] 337 132 ore pasti

BAR [illegible] soggiorno romanze centro incasso 250 mila al dì buon arredamento minimo contanti. Pistone [illegible] 506 396

BAR super zona Nizza con laboratorio pasti attrezzatissimo incasso 350 mila al dì [illegible] incrementabile dilazioni. Pistone 506 385.

[illegible] superalcolico con alloggio corso Francia punto di forte passaggio ottimo incasso giornaliero vendesi Tel. [illegible]

BAR zona Crocetta [illegible] Umberto angolare incasso 600 mila giornaliere chiusure serali domenicale vende. Tel [illegible] 394

BOMA [illegible] 164 abbigliamento bimbi da 0 a 8 anni [illegible] Pozzo Strada vicino scuole [illegible] mentari materne buon giro L. 22 milioni.

BOMA 505.164 [illegible] panetteria [illegible] Genova attrezzatissima con retro cucina [illegible] mila al dì per mito. L. 28 milioni [illegible]

BOMA [illegible] 164 [illegible] alimentari drogheria [illegible] servizio zona S. Donato attrezzature nuove mq 60 alto incasso L. 30 milioni

BOMA 505.164 cede gastronomia salumeria [illegible] Crocetta prestigiosa attività 30ennale clientela scelta alto giro L. 57 milioni

BOMA 505.164 cede fiori [illegible] Ospedale M. Vittoria attività 30ennale facile [illegible] motivi familiari L. 22 milioni

BOMA 505 164 [illegible] colorificio Borgata Parella angolare [illegible] vetrine tabella XIV mq 50 con soppalco buon incasso L. [illegible]3 milioni

BOMA 505 [illegible] cede drogheria [illegible] Statuto mq [illegible] angolare 600 [illegible] pi di causa gravi motivi familiari L. 33 milioni

BOMA 505.164 cede frutta verdura [illegible] Madonna [illegible] Campagna [illegible] mila al dì 3 [illegible] le causa maternità L. 17 milioni 500 mila

BOMA 505.164 [illegible] acconciature signora zona corso [illegible] buona clientela attrezzato [illegible] malattia L. 16 milioni 500 mila.

BOMA 505.184 giochi giocattoli S. Rita [illegible] le XII XIV mq 60 soppalco magazzino mq 75 incasso dimostrabile L. 32 milioni.

BOUTIQUE in Crocetta su corso piccola facile conduzione buon volume affari anche vuoto cedesi L. [illegible] milioni Tel 680.955.

BUDELLO [illegible] vendo negozio 70 [illegible] licenza articoli sportivi e linea pallettone. Tel 0182 471 225 - 470 484.

CARTOLIBRERIA giocattoli Borgo S. Paolo vicinanze sposta [illegible] reddito incrementabile cediamo Agenzia Troglia 521 [illegible]

CARTOLIBRERIA giocattoli zona commerciale moderna [illegible] incasso 70 milioni richiesta [illegible] milioni cede Franc 511.090

CAVIT cede causa [illegible] cartolibreria edicola [illegible] arredi buono 3 vetrine [illegible] netto 60 milioni annuo 110 milioni Tel [illegible].8421

[illegible] cede edicola chiosco in zona commerciale giro [illegible] 100 milioni anno. Richiesta 35 milioni Dilazioni. Tel. [illegible].

CAVIT cede Porta Palazzo [illegible] abbigliamento tabelle IX X XI XIV giro affari 120 milioni anno comode dilazioni tel 839.8421.

CAVIT [illegible] [illegible] commerciale tintoria arredo nuovo incasso 3 milioni 500 mila mesi 25 milioni dilazioni. [illegible].839.[illegible]

CAVIT cede zona commerciale salumeria formaggi arredo nuovo incasso 600 mila al dì [illegible] o dilazionato tel 839.8421.

CAVIT cede [illegible] piazza Statuto mura negozio vuoto mq 40, tabelle I VI XII [illegible], casa ristrutturata. 50 milioni dilazioni. Telefonare 839.8421

CEDESI bar [illegible] centrale [illegible] super alcolici buon incasso incrementabile [illegible] mento dilazionabile. Grimaldi tel 329 9007

CEDESI in Alassio avviatissimo pasticcio ingrosso e dettaglio completo di macchinari L. 60 milioni tel. 011 441 027.

CEDO primissima cintura Torino avviata tabaccheria 3 milioni [illegible] settimanale tabelle [illegible] Totocalcio Italcase 506 385

CEDO zona Crocetta avviato bar superalcolici angolare incasso 300 mila al dì chiusura serale e festiva Italcase 506 396.

CEDO zona stadio avviato negozio abbigliamento ottima posizione su corso forte reddito Italcase tel. 508.385.

CERIALE cedesi avviatissimo negozio di dischi e impianti Hi-Fi vendita al minuto e all'ingrosso. Tel 019 666.013.

CERIALE noleggio [illegible]trauma discoteca cedesi subito condizioni vantaggiose. Tel. 019 666.013 ore ufficio.

CERIALE offresi remunerativo lavoro intermediazione beni strumentali apportando modesto capitale. Tel. 019 666.013

COLLEGNO avvista mercheria confezioni su corso 90 mq, 2 piani ottimo reddito 25 milioni vendo Torino 2000. Tel. 540 946.

COLORIFICIO [illegible] di Campagna avviamento ventennale cedesi per motivi familiari ottima affare Casa-Nova 386.916.

COLORIFICIO M. di Campagna avviamento ventennale cedesi per motivi familiari ottima affare Casa-Nova 337.634.

CORSETTERIA mercerie, zona Castello incasso 90 milioni alto utile richiesta 40 milioni, anche permuta immobile. Franc 511.090.

CROCETTA su corso pasticceria bar attrezzatura completa 3 vetrine alto volume affari cede L. 110 milioni. Tel. 580.955

DROGHERIA cedesi in zona Vanchiglia [illegible] mila 25ennale incasso annuo 60 milioni prezzo affare, tel. 545.826.

DROGHERIA cedesi zona centrale avviamento 25ennale incassi annuo 60 milioni affare tel. 545.826.

ELETTRODOMESTICI tv Hi-Fi zona S. Paolo [illegible]0 milioni fatturato angolare 8 vetrine cedo L. 90 milioni Tel [illegible].

F. ZANONCELLI 581.694 cede Imperia autolavaggio attrezzatissima buona clientela alloggio.

[illegible] **ZANONCELLI** via Genovesi 8 cede elegantissimo bar super zona Crocetta [illegible] medio giornaliero dimostrabile 800 mila richiesta adeguata sufficienti 150 milioni con[illegible] rimanenza dilazioni, [illegible].

F. ZANONCELLI via Genovesi 4 cede in zona Santa Rita grande passaggio negozio mq [illegible] ampie vetrine tab. IX-X senza lavori Vet. Fasci[illegible] pag[illegible]

F. ZANONCELLI [illegible] cede grandioso [illegible] golante bar super zona [illegible] industria forte passaggio ottimo reddito garantito aqua richiesta facilitazioni.

F. ZANONCELLI 581.694 cede bar super con sell [illegible] centralissimo ottimo incasso incrementabile affare.

F. ZANONCELLI 581.694 [illegible] causa salute [illegible] laboratorio artigianale confezioni attrezzatura moderna completa ampi locali luminosi aqua richiesta.

F. ZANONCELLI 581.694 cede imperia azienda vendita minuto vini liquori forte giro incrementabile aqua richiesta

F. ZANONCELLI 581.694 [illegible] ristorante bar super salone cerimonie attrezzature moderne ottimo reddito per famiglia.

F. ZANONCELLI via Genovesi 4 cede articoli abbigliamento sportivi con laboratorio attrezzato locale zona signorile.

F. ZANONCELLI [illegible] cede elegante [illegible] tique donna ultradecennale [illegible], giro lire 145 milioni. Affare.

F. ZANONCELLI 500 473 cede in importante centro Canavese moderno centrale giocattoli mq 70 con ampie vetrine ottimo reddito richiesta vantaggiosa.

F. ZANONCELLI [illegible].694 cede in Bordighera centralissimo negozio biancheria intima costumi bagno buon incasso fortemente incrementabile affare.

F. ZANONCELLI 581.694 [illegible] in riviera Ponente prestigioso [illegible] centrale ottimo affare

F. ZANONCELLI 581.694 cede in Riviera Fiori alimentari 20ennale giro giorno 1 milione [illegible] mila, incrementabili. Richiesta interessante. Dilazioni

F. ZANONCELLI 581.694 cede sulla Riviera Ponente pensione ristorante bar 27 camere fronte mare ottimo investimento.

F. ZANONCELLI 581.694 cede ai Imperia macelleria polleria [illegible] completa [illegible] ta richiesta.

F. ZANONCELLI 581.694 cede sul lungo mare riviera P[illegible] ristorante 40 coperti aqua richiesta.

F. ZANONCELLI 581.694 cede causa salute [illegible] gioielleria con o senza merce eventuale parziale permuta immobile.

FONTE con stabilimento imbottigliamento acque minerali privati vendono nell'Astigiano o permutano con immobili. Tel. ore serali 011 216.1425 - 901.1476

FRUTTA e verdura ampio moderno attrezzato zona S. Rita utile 15 milioni richiesta 20 milioni dilazioni cede Franc 511.090.

GERENZA cauzionando bar ristorante albergo vicinanze Milasumo Savona 21 camere con servizi da e persone com[illegible] vera fortuna famiglia. Tel. 839.8421 Cavit.

HOTEL 15 camere ristorante discoteca cintura Torino privato cede urgentemente causa salute Tel ore negozio 630.152.

IMMOBILCAR 510.317 propone ampia scelta di alimentari con retro [illegible] panetterie latterie tintorie bar. Affari.

INGROSSO cartoleria pluriennale attività, incasso 180 milioni annui facilmente incrementabile, cede Franc. Tel 611.090.

[illegible] Idrosanitari [illegible] introdotto ampi locali fatturato 400 milioni alto utile richiesta [illegible] milioni, Franc 511.090.

LATTERIA in ottima posi[illegible] punto di forte passaggio ottimo giro d'affari vende anche con poco anticipo Tel [illegible]

LATTERIA prestigiosa centralissima zona Carmala 300 mila al dì clientela se[illegible]re cedesi L. 31 milioni. Tel 580.955.

LATTERIA unica in zona attualmente chiusa per malattia arredamento [illegible] [illegible] 80 milioni. Tel. 366.407 - 959.1633.

LAVASECCO moderno utile 12 milioni alloggio 2 vani servizi comunicante cedesi anticipando 16 milioni Franca tel. 511.090.

LAVASECCO recapito zona Sabotino su corso cedo a prezzo affare L. 15 milioni facile conduzione. Tel 580 955

LAVASECCO zona Lingotto nuovo attrezzatissimo ottimo incasso dopo 10 [illegible] per ritiro cedesi L. 26 milioni tel. 580.955.

MAGLIERIA artigianale [illegible] elegante facile conduzione utile 16 milioni richiesta 75 milioni cede Franc 511.090

MERCERIA zona Rinascente 2 aperture cedesi per ritiro dopo 22 anni merce facoltativa L. 35 milioni Tel. 580.955.

NEGOZIO e scuola ceramica decorazioni a mano e cottura mq 100 Porta Nuova tabelle XII XIII XIV Torino 2000 tel. 540.946.

ORBASSANO avviatissimo negozio formaggi salumi e simili con alloggio in stabile vendesi. Grimaldi Orbassano tel. 901.2719.

PANETTERIA zona Stadio su corso avviata e nuovo contratto locazione urge cedere gravi motivi L. 26 milioni Tel. 580.955.

PANIFICIO avviato privato cede minimo contanti resto dilazioni ottimo reddito tel. ore pasti 937.6356.

PIETRA Ligure profumeria bigiotteria preziosi centrale cedesi. Telefono 019 65.210.

PINEROLESE bar super moderno, incasso 200 milioni alto utile adatto famiglie alloggio 150 milioni dilazionati. Franc 511 090

PRESSI piazza Statuto licenza giornali cartoleria (tabelle IX X XI XIII XIV), 59 milioni facilitati. Selim tel. 467.741.

PRIMARIA azienda commerciale operante nel settore immobiliare elevato giro affari utili oltre 200 milioni annui cede F. Zanoncelli via Genovesi 4 Torino.

[illegible] frutta verdura [illegible] centralissima [illegible] VI XIV [illegible] possibilità alloggio [illegible] L. 50 milioni. Tel 580 955.

PROFUMERIA [illegible] ottima posizione e incasso cedesi con arredamento ed attrezzatura cabina estetica [illegible]. 441.466 - 442.553.

[illegible] estetica zona Castello alto [illegible] [illegible] 80 milioni moderna, richiesta 45 milioni. Franca, telefono 511.090

[illegible] cede [illegible] [illegible] incasso [illegible] mila al dì incrementabile alloggio dilazioni via Lamarmora 27. Tel 548.503.

REI cede elettrodomestici articoli regalo [illegible] commerciale [illegible] gas affari [illegible] tabelle via Lamarmora 27. Tel 548.[illegible]3.

REI cede elettrodomestici articoli regalo zona commerciale ottimo giro affari incrementabile via Lamarmora 27. Tel. 548.503.

REI cede gioielleria elegantissima zona centrale elevato giro affari clientela scelta via Lamarmora 27. Tel. 548.503.

REI cede gioielleria elegantissima zona centr[illegible] giro affari c[illegible] scelta via Lamarmora 27. Tel. 548.503.

REI cede [illegible] bar Alta V[illegible] Susa ottimo giro affari arredamento nuovo adatto nucleo familiare, comode dilazioni, via Lamarmora 27, tel. 548.503.

REI cede Sestriere bar ristorante attrezzatissimo avviatissimo ottimo affare alloggio dilazioni via Lamarmora 27, tel. 548.569.

RISTORANTE bar super cedesi cintura Torino richiesta 40 milioni più inventario disponibili [illegible]. 503.200 - 505.000

RISTORANTE zona Vanchiglia mq 80 attrezzatissima completa buon [illegible] dopo 8 anni cedesi L. 60 milioni tel. [illegible].955.

SALICE d'Ulzio Studio ITC vende bar ottimo incasso arredamento nuovissimo mq 200 9 vetrine. Tel. 598.233.

SUPERALCOLICI bar cedesi esclusivamente licenza richiesta 15 milioni contanti vero affare tel. 505.000 - 503.200.

TABACCHI cartoleria [illegible] tabelle prima Maurizio vendesi ottimo incasso aqua [illegible] chiesta dilazioni. Immobilcar tel. 510.317.

[illegible] Torino Sud vende licenza [illegible] annue 1 miliardo forti utili [illegible] a nucleo familiare. Cede Franca 511.090.

TABACCHI zona San Paolo lavata 9 milioni 2 vetrine alloggio annesso, incasso annuo 580 milioni. Cede Franca 511.090 - 545.129.

TINTORIA attività avviatissima centralissima via Alpignano locale mq 100 immobiliare G 1 [illegible] L. 36 milioni. Tel. 967.2997.

TINTORIA zona commerciale in borgo San Paolo ottimo incasso giornaliero attrezzata con depuratore Minerva (tel. 599.513.

TINTORIA zona Borgo Vittoria attrezzatura nuova ottimo incasso mensile lavoro assicurato cedesi Tel 758.855 Lunica Srl

TINTOSTIRERIA in zona commerciale urge vendere locale ampio ottimamente attrezzato elevato incasso dilazioni Tel. 510.317

URGENTE avendo [illegible] sposi [illegible] motivi famigliari posizione ottima in via [illegible] occasione tel. 599 447.

da venerdì 29 ottobre nei supermercati

coop PIEMONTE

42 fette biscottate Barilla	800	Ammorbidente Coccolino it 2	1.970
Farina Barilla [illegible] kg 1	520	[illegible] crudo al taglio l'etto	1.290
[illegible] di semi vari [illegible] it 1	1.040	Robiola Osella all'etto	628
Passata di pomodoro Coop bottiglia	460	Arrotolato di suino magro it kg	4.980
Tonno Simmenthal all'olio di oliva gr 170	1.380	Bocconcini di vitellone it kg	6.180

SUPERMERCATI COOPIEMONTE A: BIELLA - TORINO - COLLEGNO - CUORGNE' - SUSA - PEROSA ARGENTINA - ALESSANDRIA - CASALE M. - TORTONA - VALENZA - OLEGGIO - NOVARA - [illegible] - [illegible] - INTRA - [illegible] LONA - FERIOLO - VILLADOSSOLA - VERCELLI - [illegible]

4 Terreni

A L. 500 mila offro in zona panoramica del Canavese appezzamenti di terreno mq 500. Studio Zeta tel. 482.905.

A 100 mila contanti e 10 rate da 100 mila vendo nel Canavese bel terreno soleggiato con strada acqua luce. Tel. 482.361

CABALEGNO 8398.444 Rivoli (TO) zona residenziale 2 lotti di terreno edificabile [illegible] civile abitazione con progetto.

[illegible] acquista [illegible] progetto [illegible] vato 50-200 camere Torino e cintura. Tel. 783.398.

PINEROLO circondario vendesi terreno edificabile 2300 mq progetto approvato L. 23 milioni. Grimaldi tel. 0121 77.354

PRIVATO vende nel Pinerolese terreno di mq 27 mila pianeggiante con prezzi di 9 anni. Telefonare 986.5149 ore pasti.

PRIVATO vende nel Pinerolese terreno di mq 27 mila pianeggiante con [illegible] 9 anni Tel 986.5149 ore pasti

RIVALTA terreni [illegible] in lottizzazione da L. 35 milioni. Tel. 349.0248 - 905.8302.

RIVALTA vendo [illegible] agricolo L. 6 milioni 500 mila libero. Tel. 349.0248 - 905.8302.

TERRENO [illegible] proposto acquisto permutando [illegible] alloggi in Torino. [illegible]. 651.840 - 650.7409.

VENDESI a 3 km da Superga [illegible] collina di Baldissero, terreno mq 2100 con progetto [illegible] per villa uni-bitamiliare di mq 190 abitabili. Tel. 647.1769.

5 Locali e negozi

domande

A. CERCASI locale e capannone per deposito e lavorazione leggera in Torino o cintura. Tel. 651.918

A. CERCASI locale e capannone per deposito e lavorazione leggera in Torino o cintura. Tel. 651.918.

BOX libero urge acquistare adiacenze via Borgaro, piazza Villari, corso Potenza. Saldo immediato. Contar 519.017 - 539.019.

CERCASI locale commerciale o industriale con buon reddito. Contanti subito Telefonare 888.140

NAZIONA[illegible] acquista direttamente [illegible] contanti magazzini capannoni Torino e cintura. Garanzia e serietà. Tel. 747.148.

offerte

[illegible]. **CAMBIANO** vendo capannoni con uffici, servizi da 300 a [illegible] mutuo artigiano dilazioni o permuta. Tel. 987.5448.

A. AFFITTASI cintura Nord Torino [illegible] industriale mq 500 - 1000 - [illegible] [illegible] attrezzato e cintato tutti gli impianti. Tel. 651.921.

A. AFFITTASI privatamente capannone Torino [illegible] mq coperti più [illegible] ed impianti. [illegible]. 896.155.

A. ALPIGNANO vendo [illegible] capannoni, uffici, servizi [illegible] 300 a 2000 mq mutuo artigiano dilazioni permute. Tel. 741.2674.

[illegible] vende [illegible] corso [illegible] box di varie metrature possibilità di abbinamento facilitazioni. Tel. 447 4374.

[illegible] **SERGI** [illegible] libero recente mun negozio arredato [illegible] [illegible] alta XIV L. [illegible] milioni e dilazioni zona [illegible].

A Buttigliera Alta (To) affittasi locale mq [illegible] adatto esposizione - uffici - [illegible] e [illegible] Tel [illegible] 909.

[illegible] affitta [illegible] vicino palazzo Sip di [illegible] [illegible] in stabile sig[illegible] adiacente corso Vittorio. Tel. 372.747.

ABICASE vende box occasione S. Rita vicinanze via Tripoli L. 18 milioni 500 mila dilazionabili tel. 510.853 - 556.805.

ABITARECHIERI vende in Chieri capannone 2 carri luminoso mq [illegible] trasportabili parcheggio interno. Tel. [illegible]27.

ADIACENTE corso Raffaello Edil Residence vende muri bar mq 120 più alloggio mq 55. Tel 650 5839 - 650.8479.

AERONAUTICA corso Francia via Crimea vendiamo posti auto coperti e scoperti. Tel. Mec Case 533.025.

AERONAUTICA corso Francia via Crimea vendiamo uffici di 180 mq - 280 mq [illegible] magazzini 140 mq. Tel. Mec Case 533.025.

AFFARE immobiliare Roma vende capannoni varie metrature [illegible] mutuo dilazioni. Tel. (0182) 90.978 Carisio, via Aurelia 128.

AFFITTASI a L. 1000 mq capannoni in complesso industriale S. Raffaele Cimena [illegible] km da Torino Baldi. Tel. 011 502.513.

AFFITTASI box zona Mirafiori via Buenos Aires 16. Tel. 713.126 - 726.980.

AFFITTASI box zona Mirafiori via Barbera 27. Tel 713.126 - 726.980.

AFFITTASI capannoni industriali in Santena fronte stradale di mq 1300 e 3000 con uffici ampi piazzali. Tel. 944.0151.

AFFITTASI capannone mq 700 zona industriale Bruino con servizi a L. 1 milione 550 mila mensili tel. 780.3036

AFFITTASI corso Vittorio locale seminterrato 400 mq acqua luce bagno [illegible] [illegible] adatto magazzino. Saim tel 445.460

AFFITTASI fabbricato industriale [illegible] civile[illegible] casello autostrada To-Mi coperti mq 500 lavorazione altezza mt 7 più mq 100 uffici. Saim 519.801.

AFFITTASI libero ampio magazzino con uffici e accesso carrabile via Rosalino Pilo zona Francia. Tel. 650 2198.

AFFITTASI locale mq 500 idoneo a laboratorio fronte strada terrapieno luminosissimo alto. Tel. 755.103 - 758.227

AFFITTASI locale industriale mq 500 - 1000 - [illegible] in Torino [illegible] S. Rita/Mirafiori. Telefonare 610.341 - 544.958.

AFFITTASI Settimo svincolo [illegible]strada capannone mq. 1100 più palazzina uffici e custode al mq. [illegible]. Tel. 470. [illegible].

AFFITTASI zona S. Paolo locale mq 105 uso ufficio o negozio [illegible] 8 vetrine [illegible] altezza mt 4,20. Tel. 519.017.

AFFITTASI-VENDESI

LOCALI - UFFICI
nuova costruzione z[illegible] Torino Ovest superbi da 1000 - 2000 mq. Telefonare 595.244.

AVETTA vende in Cascina Vica box mono bi-posto per investimento. Prezzo interessante. Tel. 532.192 - 532.558.

AVETTA vende presso corso Palermo box per 2 macchine libere. Tel. 532.192 - 532.558.

BOX auto camper roulottes impresa vende corso Agnelli e Lucento. Consegna pronta, buon reddito. Tel. 721.996 - 728.125.

BOX auto Collegno (zona Savonera) costruzione '84 lire 14 milioni 800 mila trattabili se presi in blocco. Ufficase 532.462.

(continua)

Sciopero senza proteste C'è calma negli ospedali

Ma continuando così la tensione fra medici e amministrazione pubblica potrebbe davvero svuotare corsie - Ieri si «travestita» da urgente qualche operazione chirurgica per poterla eseguire

Ieri era «turno» delle chirurgie nella dello sciopero scacchiera dei medici ospedalieri. Abbiamo visitato alcuni maggiori ospedali cittadini per verificare a quali disagi andata incontro la popolazione in seguito a quesagitazione, per protestare contro i ritardi nelle trattative per il primo contratto del sanitario nazionale.

Molinette, nel reparto chirurgia diretto dal professor Cravero, incontriamo dottor Pinna Pintor. «*Sono in sciopero* — dichiara e aggiunge con sorriso rassegnato — *ma tanto si lavora ugualmente. Anche un altro medico di questo reparto si dichiarato in sciopero, ma la sala funziona, altri medici lavorano*». Anche negli altri reparti chirurgia sale non sono rimaste chiuse sono passate un buon numero «*urgenze*».

Al San Lazzaro caposala dichiara: «*Nessun disagio per i malati. Abbiamo operato tutta la mattina, non può certo far pesare problemi sui degenti...*».

Qualcuno, che ovviamente non vuol essere citato anche perché impegnato nel sindacato, sussurra che molte operazioni state passate co«*urgenti*» anche se non lo e aggiunge: «*Il danno non deve andare sui pazienti, piuttosto si cercherà allungare le degenze in modo da creare certo contraccolpo natura economica. Qui però; nessuno vuole che sia la gente a rimetterci*».

All'ospedale Infantile Regina Margherita nel reparto di chirurgia diretto dal professor Pavesio non ci sono medici. Sono in sala operatoria, ma oggi lavorano solo gli ortopedici: di o raffa, comunque, la sala funziona. C'è solo una mamma che si lamenta perché la figlia, Barbara Delfino, 7 anni, sarà operata con un po' di ritardo. «*E' un guaio,* — commenta — *perché mio marito deve stare a casa dal lavoro per badare all'altra figlia*». Questo l'unico caso di protesta (neppure tanto marcata) che abbiamo registrato in merito allo sciopero.

Il dottor Leone, direttore sanitario Maria Vittoria e dell'Amedeo di Savoia, traccia un quadro della situazione: «*Non abbiamo avuto lamentele da parte dei ricoverati o dei parenti: d'altra parte, si già, sciopero dei medici generalmente, non produce grossi guai perché non si può fermare l'assistenza. Da noi sono state assicurate, sempre, le urgenze e, per quanto mi consta, siamo in ritardo sulla tabella di marcia*».

Al Mauriziano, invece, la situazione è un po' diversa: chirurgiche hanno funzionato solo per le urgenze (anche abbiamo visto che, in genere, s'è tenuta po' la manica «larga») e i medici sembrano aver aderito in mocompatto allo sciopero. «*Sì, qui siamo tutti abbastanza d'accordo* — spiega il professor Bocca, primario a tempo pieno chirurgia plastica — *e gente non ha protestato, anche perché non ci sono stati grossi disagi*».

Si portati a credere che, morale della favola, lo sciopero dei medici è sempre soltanto «in teoria». Ma la morale della favola dev'essere un'altra: anche se i «danni» derivanti da un'agitazione come questa non hanno l'eco che può avere sciopero dei trasporti, riflettere, da parte di chi ha in mano patata bollente, sul disagio e sul malessere che ormai regna fra gli ospedalieri e, soprattutto, coloro che hanno scelto di lavorare al servizio dei cittadini «solo» in ospedale, i «tempopienisti».

Continuando mortificare giuste rivendicazioni, anche economiche, costoro non si fa che automaticamente danneggiare strutture pubbliche, costringendo chi ha fatto questa scelta passare al tempo definito a cer«gratificazioni», materiali e morali, in laboratori cliniche private che, guarda spuntano come boleti primo autunno.

Daniela Daniele

A giorni in libreria

Elsa Morante
Aracoeli

Romanzo

«Supercoralli», pp. 328, Lire 15 000
Einaudi

zinelli & perizzi
VIA S. TERESA 1 - TORINO - TEL. 553921
Gestione Cesari s.r.l.
esclusivista tessuti per arredamento Cesari - Roma
DAL 25 OTTOBRE AL 20 NOVEMBRE
SUGLI ARTICOLI IN STOCK
SCONTO PARTICOLARE DEL 50%

INFORMITALIA ISTITUTO NAZIONALE INFORMAZIONI
Corso Vittorio Emanuele 107 - Tel. 511.024-538.682 - Torino

PELLICCERIA
AUGUSTO ROBERTI
LE PELLICCE
I COLORI
LA MODA
VIA SACCHI 38 - TORINO
TEL.

ARREDA IL LETTO ARREDA
TORINO - C.SO GIAMBONE 7 - TEL. - 328.393
IL NEGOZIO
Materassi a molle migliori marche
Terapeutici - ortopedici
Trapunte - piumoni - coperte
Lana vergine - copriletti - lenzuola
Cuscini arredamento - corredi - biancheria per sposa
COMPETITIVI
TUTTO L'ARREDAMENTO PER IL VS LETTO

Uno Sherry. Perché no?
Oggi degustazione gratuita di Sherry
GONZALEZ BYASS
nel
RISTORANTE CAMPAGNOLO
di Tony Tony
Corso Casale, 162 TORINO
Lo Sherry è un vino spagnolo dall'antica tradizione.

Tram e bus per i cimiteri

In occasione della ricorrenza della commemorazione dei defunti saranno potenziati i servizi di collegamento. L'azienda Trasporti Torinesi, d'intesa il Comune, ha deciso alcuni provvedimenti integrare il servizio da e per i cimiteri.

Per il cimitero generale da domani fino al novembre funzioneranno linee speciali tranviarie e sbarrato, linee 68, 75 e 77 sono già state intensificate. Questi i percorsi delle linee speciali. p. Carducci, v. Madama Cristina, v. Accademia Albertina, v. Rossini, v. Reggio, v. Catania, Cimitero Generale. sbarrato: c. Spezia, v. Genova, p. Carducci, v. Madama Cristina, v. Accademia Albertina, v. Rossini, v. Reggio, c. Regio Parco, Cascina Verdina.

Per il cimitero Torino Sud sono state intensificate le linee 2, 5, 17 sbarrato, 71 74, in particolare la linea 74, nella direzione verso piazza Carducci, proseguirà verso per la strada di collegamento tra il piazzale e il corso Orbassano per riprendere poi il percorso normale.

Un grande centro sanitario per Cuorgnè e il Canavese

Consegnata nei giorni scorsi la prima parte dell'opera di ampliamento dell'ospedale di Cuorgnè - Diventerà uno dei migliori nella regione

L'ospedale Cuorgné si avvia a diventare dei più moderni dell'intera regione. Questo avverrà quando lavori dell'ampliamento saranno completati, ma già sin d'ora è stato fatto un notevole passo avanti.

giorni scorsi infatti la ditta So.Ge.Co. ha consegnato la prima parte dell'opera, che in totale verrà a costare oltre due miliardi e mezzo.

Al primo piano sono ospitati gli ambulatori, la palestra rieducativa, la cucina. Quest'ultima, che potrebbe entrare in funzione entro pochi giorni, presenta soluzioni nuove per la protezione dei cibi. Al secondo piano le tre sale operatorie, più una per i casi di emergenza, dotate doppia uscita per evitare il contatto tra i pazienti già sottoposti agli interventi chirurgici e quelli in entrata.

Il tutto con attrezzato corridoio sterilizzazione, un percorso obbligato per raggiungere ognuna delle sale. In più il laboratorio (uno dei tre meglio attrezzati del Piemonte) che dovrà servire tutta l'unità sanitaria 38, biblioteca-sala riunioni, le camere mortuarie che sostituiranno l'attuale obitorio, troppo angusto e mal aerato.

Anche pronto soccorso cambierà sede, dislocato dove attualmente c'è il reparto di ortopedia, che entrerà invece a far parte della nuova ala.

Altri due piani sono ancora terminati: serviranno ad ospitare i reparti di chirurgia maschile e femminile. I criteri ispiratori della costruzione stati riassunti direttore lavori, ingegner Palumbo: «Non abbiamo voluto aumentare i posti letto, ma garantire maggiore funzionalità. vecchio edificio rispondeva ai criteri moderni. Le di degenza si ridurranno a due o tre letti, oggi possono ospitarne anche otto».

Qualcuno però ha storto il naso: una lieve riduzione posti Cuorgné, accoppiata ad un discorso simile, relativo all'ospedale Castellamonte, una situazione incerta Rivarolo. Non c'è forse pericolo che ben presto gli assistiti superino la capienza disponibile, visto già adesso in qualche occasione le corsie sono occupate da letti di fortuna?

«Non avverrà riusciremo a risolvere il problema di Canavese, dove l'ospedale potrebbe servire da reparto per le lungodegenze», *dicono all'Usl.*

Ma per ora siamo allo stadio delle parole: la questione Pont si trascina da tempo, senza che sia stato fatto nulla per porre rimedio allo stato fatiscenza parte struttura. I prossimi mesi potrebbero essere decisivi, anche perché il Paese dovrà votare il nuovo consiglio comunale. Ed in tempo elezioni tutto diventa possibile.

Arrestato per furto

I carabinieri di Vigone hanno in arresto il 23enne Valentino Albertini, residente Vigone, in via Ressia 10. Il giovane, operaio, era ricercato per un ordine di cattura il 22 ottobre scorso dalla procura della Repubblica Pinerolo, in quanto doveva scontare una pena residua 110 giorni reclusione ed il pagamento di 60 mila lire di multa per un furto avvenuto tempo fa. Il giovane è stato rinchiuso nelle carceri Pinerolo.

ECONOMICI

5 Locali e negozi offerte

[illegible] auto liberi sia Lotti anche abbinabili costruzione dal 58 vero affare minimo contanti e mutuo. Sticase 532.462 - 517.603

BOX auto per 2 autovetture c. Sebastopoli Angolo via Guido Reni Fatta a Serianetto 741.2674

BOX liberi Madonna di Campagna via Veronese vendesi con possibilità di mutuo e dilazioni. Tel. dal 532.554.

[illegible] liberi volendo gobinabili [illegible] 20 L. 22 milioni e stessa [illegible] magazzino [illegible] a L. 33 milioni dilazionabili Tel [illegible]

BOXES auto zona [illegible] Montecucco [illegible] Mattie. Per informazioni telefonare Serra 519.801

CAPANNONE a 40 km To. terreno recintato [illegible] 4500 area coperta mq 1150 fronte statale per To. Ottimo affare. Tel. 0175 - 459 85

CAPANNONE affittasi e vendesi in Orbassano mq 530 più uffici e servizi [illegible] 160 terreno [illegible] 1800. Tel. ufficio [illegible]

CAPANNONE affittasi o vendesi in Venaria zona Città Mercato di mq 1220 più uffici e servizi di mq 320. Tel. ufficio 780.1693

CAPANNONE
Frossasco recentissimo [illegible] con uffici [illegible] cinto mq 1500 mutuo [illegible] Tel. 518.012 Grimaldi sabato [illegible]

CAPANNONE industriale [illegible] Ciriè [illegible] 710 [illegible] mq [illegible] ina Enel qualsiasi attività libero con servizi e uffici tel. 920.7263 - 920.4670

CAPANNONE industriale via Reno mq 350 ed area recintata mq 4500 affittiamo lire 1 milione 600 mila mensili 546.574.

CAPANNONI a 40 km To terreno recintato di mq 46[illegible] area [illegible] mq 1150 fronte S.S. per To ottimo affare Tel. 0175/459.85

CAPANNONI
[illegible] autostrada mq [illegible] possibilità abbinamenti [illegible] complessivi [illegible]. Tel. [illegible] Grimaldi [illegible] aperto.

CAPANNONI vendo S. Mauro 1900 mq., Torr[illegible] [illegible], Lanzo 450 mq., Bernasco 1000 mq., Borgaretto 6000 mq. Frazione basso prezzo, Robassomero [illegible].132.

[illegible] VICA fronte [illegible] Francia in complesso industriale affittasi [illegible] mq [illegible] più servizi. Furbatto 544.566.

CONSULEDILE [illegible] 322 vende corso Vittorio presso [illegible] Adriano stern negozio buon pigione 75 milioni. Facilitazioni.

CORSO Lombardia magazzino tempa vetrata 450 mq rialzato e seminterrato ufficio servizi fermo vende TO [illegible] Tel [illegible].

[illegible] P. ODDONE 10
100 mt piazza Statuto [illegible] [illegible] [illegible] locale di mq 216 anche frazionabile in [illegible] Vi[illegible] [illegible] 15,30-18,30 e [illegible] 596.961

CORSO Regina zona Balon negozio nuovo con retro e box libero marzo vendesi tel. 740.270 Nordimmobili 80

CORSO Traiano vendiamo locale seminterrato costruzione recentissima 550 mq. affittato reddito 10%. Tel. Mec Case 533.025.

CROCETTA box per 4 auto o eventuale magazzino vuoto 95 milioni. [illegible] 596.807 - [illegible]

EDILCASE vende via Cellini mun due negozi stesso [illegible] genali primari L. 21 milioni [illegible] mila cadauno. Vera occasione. Tel. [illegible].

FAILLA & BERTINETTO affitta [illegible] Loggia vincolo tangenziale basso fabbricato 420 [illegible] uffici cortile mq 600 tel. 741.2874

FAILLA & BERTINETTO [illegible] Bruno capannone mq 800 palazzina uffici abitazione mq 400 L. 2 milioni 200 mila mensili 741 [illegible]

[illegible] & BERTINETTO [illegible] Lanzi strada Fortezza capannone nuovo [illegible] 485 L. 1 milione mensili tel. 741.2874

FAILLA & BERTINETTO 741.2874 [illegible] Mappano nuovo capannone mq 450 terreno cintato L. 156 milioni mano mutuo 40 milioni

FAILLA & BERTINETTO vende muri negozio in via Nizza (Millefonti) ottima posizione [illegible] reddito 35 milioni. Tel. 741.[illegible]

FIMINTER [illegible] [illegible] [illegible] via Cardinal Massaia adiacente c. Grossetto di [illegible] palazzina uffici magazzino tel. 596.7121

FINALE Ligure vendiamo struttura alberghiera [illegible] o senza licenza, [illegible] mq. [illegible] mt mare. Tel (019) 600.685 - [illegible].

FINCI affitta via [illegible] negozio [illegible] mq 400 13 vetrine interrato [illegible] [illegible] cede licenza tab. XII. Tel. 505.691 - 503 [illegible]

GABETTI MARK Borgaro [illegible] tangenziale vende capannone libero 1800 mq palazzina uffici 200 mq 800 milioni. (011) 5767.

GABETTI [illegible] (011) 5767 Volpiano vende [illegible] mq [illegible] frazionabili [illegible] uffici ampi [illegible] di manovra.

[illegible] [illegible] 0121/22 851 - 77.448 vende Pancalieri capannone mq. [illegible] [illegible] villa [illegible] abitazione. 110 [illegible] seminterrato. [illegible] mq [illegible].

GABETTI [illegible] 011 5767 Volpiano vende capannone mq 2000 frazionabili palazzina uffici ampi [illegible] manovra.

GABETTI [illegible] 011 5767 Borgaro vicinanze tangenziale vende capannone libero mq 1600 palazzina uffici mq 200.

GABETTI 5767 vende libero Santa Rita via Ogliaro adiacente via Tripoli box spazioso recente 25 milioni 500 mila.

GABETTI 5767 vende libero San Paolo via Sanbroni [illegible] ufficio di mq 80 collegato con montacarichi a locale mq 270.

[illegible] 5767 vende libero Lungo Dora Napoli locale fronte via uso deposito magazzino mq 120 con alloggio di 3 vani

IPI 511.382 vende libero via [illegible], mun negozio a tre luci con [illegible] interrato e servizi.

[illegible] 511.382 vende via Po adiacenze [illegible] Castello, mun negozio a due luci [illegible] circa 130 mq con retro di [illegible] 145 mq e servizio. Mu[illegible] fondiario [illegible]

[illegible] [illegible] [illegible] [illegible] [illegible] [illegible] [illegible] per investimento [illegible] affare 9 milioni 500 mila. Consultabile, 011 533.322

LOGGIA affittasi [illegible] mq 500 ser[illegible] cortile cintato mq 500 solo uso deposito. [illegible] tel. 959.1122 - 959.2001

LABORATORIO libero [illegible] [illegible] servizi [illegible] tettoia e cancello [illegible] su [illegible] al basso fabbricato indipendente adatto a qualsiasi attività [illegible] Borgo Vittoria Studio AD vendo. Tel. [illegible] 785 - 532.711 - 535.211.

LEINI' Studio Codeni affitta [illegible] trazionabile [illegible] palazzina uffici totale 1600 mq [illegible] 3000 mq [illegible] [illegible] il cam[illegible] riscaldamento, servizi, [illegible] elettrica propria, L. 2000/mq mensili. [illegible] [illegible].

[illegible] a certo metri da via Tripoli (via Grazia) [illegible] spazioso[illegible]simo in [illegible] recente 70 milioni. Fiduciaria 1[illegible]iore 556.955.

LIBERO vicinanze piazza Rivoli [illegible] fabbricato con annessi alloggio a [illegible] mq. [illegible] vendo L. 350 milioni. Tel. 531.394.

LOCALE
industriale [illegible] corso Regina [illegible] 670 [illegible] cortile ad uso esclusivo 150 milioni. Telefonare 518.012 Grimaldi sabato aperto.

LOCALE [illegible] 6 km corso Regina fronte statale [illegible] 100 libero 4 vetrine [illegible] ogni attività Dilazioni. [illegible] 780.4183.

LOCALI [illegible] impresa [illegible] direttamente [illegible] Sublet[illegible] Settimo mq 1650 con uffici altezza 9 mt luminosi ampio piazzale manovra attrezzati. Tel. 650.3171

LUCIANA VOLA [illegible] in via Napione negozio due vetrine [illegible] retro e cantina. Prezzo L. 38 milioni [illegible] mila. Tel. 657.824.

[illegible] [illegible] [illegible] libero in zona altamente commerciale (San Paolo) [illegible] ire vetrine lire 58 [illegible] Tel. 657 [illegible]

LUCIANA VOLA vende in via Arbusti [illegible] nio seminterrato [illegible] servizi mq 220 [illegible] passo carraio L. 84 milioni Tel. 857.824

MAGAZZINO libero corso Inghilterra mq 230 seminterrato [illegible] cancello carraio [illegible] milioni. Tel. 329.8558 - 329.8779

[illegible]
[illegible] corso Peschiera [illegible] 250 soppalcabile passo [illegible] indipendente mutuo eccezionale. Tel. 518.012 Grimaldi sabato aperto

[illegible]
libero [illegible] Barriera [illegible] 500 con [illegible] uffici servizi passo carraio. Tel. 518.012 Grimaldi [illegible] aperto

[illegible] libero in B. Milano mq 38 con acqua e luce edotto anche [illegible] rimessa piano strada vendo. Tel. 264.043

MONCALIERI Borgo S. Pietro vendiamo [illegible] per 2 [illegible] 19 milioni 500 mila [illegible]. Ulrp 547.828

MURI negozi liberi ed occ[illegible] inoltre volen[illegible] ampi magazzini vendiamo agevolando. Telefonare 505.000 - 503.200

MURI negozio mq 95 più magazzino in cortile mq 35 e scantinato corso Tortona 72 milioni. [illegible]. Sticase 532.462 - 517.603.

[illegible] affitta [illegible] industriale Grappano mq 500 [illegible] [illegible] vizi 1 milione 500 mila mensili. Tel. 761.459.

NEGOZIO in Orbassano zona centrale privato vende muri [illegible] sito. Tel. [illegible]

NEGOZIO [illegible] a Mirafiori [illegible] [illegible] drampegno soppalco e servizi a L. 47 milioni 300 mila rateabili. Tel. 519.017.

[illegible]
vendo [illegible] [illegible] Paolo [illegible]. 70 comprensivi di 3 [illegible] auto in cortile 45 milioni. Tel. 532.760 - 531.927 il Mattino.

NUOVO [illegible] in Torino [illegible] [illegible] mq uffici doppi [illegible] carrai uscita tangenziale per Caselle. Torino. Tel. [illegible] - 668.697.

ORBASSANO c. Torino fabbricato industriale nuovo 1000 [illegible] coperti uffici e abitazione mq 450 [illegible] scoperta mq 2300 recintato [illegible] vendo Serim [illegible]

p[illegible] Ligure vendiamo muri negozio bar-bottiglieria, prospiciente Aurelia [illegible] milioni più 13 milioni mutuo. Gabetti 019.373.10.

POIRINO frazione Masi vendesi [illegible] costruzione mq 1000 palazzina uffici su 2 piani [illegible] 160 mq 3500 [illegible] mte[illegible] recintato L. 2[illegible] milioni. Salvini & C. Tel [illegible].745 - 307.486.

PRESTIGIOSA [illegible] **palazzina di uffici** [illegible] **zona** [illegible] **di corso Francia composta da** [illegible] **mq. di uffici 1900 mq. di parcheggio o magazzino cortile giardino vendiamo in blocco.** [illegible] **519.965.**

PRIVATO vende-affitta locale mq 1800 con uffici e abitazione zona Borca affitto 3 milioni 400 mila. Tel. 790.527.

RIVOLI corso Susa 50 box ingressi vende singoli doppi tripli locali a misura. Consegna 15-11-82. [illegible]. 301.701 - 953.3570.

S. MAURO liberi centrale fabbricato su 2 piani con alloggio più [illegible] locali uso [illegible] attiare Alamac 011.960.7313

S. PAOLO via Osasco affitta locale mq 830 volendo divisibile [illegible] ingressi [illegible] indipendente Tel. 544.566.

SIGNORILE d'epoca centrale uso ufficio scuola privata laboratorio anelli mq [illegible] passo carraio giardino vendo Tel. 619.1351

TAIT A presso [illegible] U. [illegible] basso fabbricato indipendente recente mq 230 con tettoia mq 60. 115 milioni Tel. 596.525.

TORINO Nord Savonera vendiamo [illegible] industriali da ristrutturare mq 300 più 200 mq tettoia più cortile privato di 700 mq. Tel. Mec Case 533.025.

UFFICIO/ESPOSIZIONE
libero mq 90 in stabile ristrutturato piano terreno con vetrine [illegible] comunicante adiacente piazza Statuto corso Umbria 10 vende. Fumero Edilità 539.858.

UTIP 547.828 [illegible] [illegible] Barolo muri negozio con retro e soppalco [illegible] [illegible] Porta Nuova facilitazioni pagamento.

VENDESI libero zona Barca capannone industriale 1000 mq con uffici 2 ingressi carrai mutuo Alamac 011.960.7313.

VENDESI nel Canavese [illegible] industriale di 7000 mq recintati con 2 capannoni 1500 mq e palazzina uffici 270 mq il piani [illegible] 1971 possibilità frazionamento. Studio Strina [illegible] - 839.5335

[illegible] **Orvieto dell'[illegible] società proprietaria di magazzini su 3 piani di 1000 mq. cadauno indipendenti ingresso carrale, vuoti ed [illegible] come reddito il 12%. Tel. [illegible].481.**

[illegible]
mq [illegible] magazzini più palazzina, liberi, [illegible] terreno [illegible] attrezzata a 5 km casello Fossano L. 90 milioni. Tel. 011.599.762.

7 Offerte lavoro e impiego

operai, autisti, fattorini

A.A.A.A.A.A. [illegible] giovani per [illegible] ro 200 mila settimanali. Presentarsi ore ufficio corso Monte Grappa 68/A

A.A.A.A.A.A. DITTA [illegible] giovani lavoro organizzato 1 [illegible] 500 mila mensili. Via [illegible] retti 20/6 traversa [illegible] Madama Cristina

A.A.A.A.A.A. DITTA [illegible] giovani lavoro organizzato 1 milione 400 [illegible] mensili. [illegible] Sa[illegible] 20/B traversa via M. Cristina

A.A.A.A.A.A. AD elevato guadagno si offre a personale giovane per lavoro facile. Via Mon[illegible] 4 F angolo via Po [illegible] ufficio

A.A.A.A.A. ALTO guadagno si offre a ragazzi/e lavoro facile e continuativo [illegible] Baretti 9 B traversa via Nizza ufficio

A.A.A.A.A. IN via S. F. de Paola [illegible] C angolo via Mazzini si offre alto guadagno a ragazze per lavoro organizzato.

A.A.A.A. A ragazzi/e anche primo [illegible] si offre alto guadagno [illegible] lavoro facile [illegible] Carena 9 zona piazza [illegible]

A.A.A.A. A 2[illegible] mila settimanali più percentuali cercansi [illegible] ragazze anche primo [illegible]. Via [illegible] Pellico 20/A

[illegible] [illegible] guadagno si offre a ragazzi/e lavoro organizzato anche 1° impiego. Via Bertola[illegible] interno cortile

A.A.A.A. ALTO guadagno a ragazzi/e per lavoro organizzato rivolgersi [illegible] ufficio via Carena 9 zona piazza Statuto.

A.A.A.A. [illegible] [illegible] e ragazze 300 mila settimanali lavoro organizzato via S. [illegible] condo [illegible] campanello Pubblicità

A.A.A. A [illegible] [illegible] settimanali cercansi giovani ambosessi [illegible] lavoro via Mazzini 3 angolo via Lagrange in cortile

A.A.A. A 200.000 settimanali [illegible] giovani [illegible] lavoro [illegible]. Via Mazzini 3 angolo via Lagrange [illegible] cortile.

A.A.A. AD ambosessi giovani offresi alto guadagno lavoro organizzato presentarsi via Nizza 21 [illegible] cortile ufficio.

A.A.A. DITTA assume [illegible] ambosessi per [illegible] lavoro esterno. Offresi 900 mila [illegible] più incentivo. Via P. Tommaso 14/bis.

[illegible] ragazza tuttofare fissa (anche a dormire). Tel. [illegible]

CERCASI referenziata fino [illegible] come collaborazione domestica presso famiglia [illegible] stipendio Tel. 530.581.877.374

COPPIA mezza età soli lui pensionato pratico giardino lei brave lavori casa cucina offresi alloggio e stipendio, Tel. 362.020.

DOMESTICO cameriere autista [illegible]. Indispensabili referenze e lunga esperienze. Alloggio indipendente utilitarie disposizione ottimo stipendio. Tel. feriali mattino 832.268

VIGILI DEL FUOCO
preferibilmente provenienti dal corpo nazionale disposti ad effettuare turni [illegible] ndati e/o ciclo continuo a turni avvicendati ricerca grande azienda torinese per il potenziamento del proprio servizio antincendi. Inviare di[illegible] curriculum a: Publikompass 359 — 10100 Torino.

impiegati

IL CERCANSI giovani da addestrare [illegible] in[illegible] come programmatori-programmatrici centri elettronici [illegible]. Per colloquio in zona telefonaci [illegible] 204.3386 - [illegible] oppure scrivici: Selectl, via Palestrina 35 - [illegible] lano.

[illegible] immobiliare [illegible] funzionari da [illegible] e terministi con auto [illegible] esperienza maturata. Tel. 566.805.

AGENZIA immobiliare [illegible] segretaria solo [illegible] veramente capace e con [illegible] [illegible] campo. [illegible] 501.246.

AZIENDA ricerca [illegible] dinamico anche 1° impiego con splendida predisposizione [illegible] pubbliche [illegible] Tel. [illegible].

CENTRO immobiliare ricerca ambosessi per ampliamento proprio organico sede in Torino acquisitori vendltori provenienti settore immobiliare o [illegible] auto [illegible] specializzata personalità. Tel. per [illegible] [illegible] [illegible].153 - 516.228.

[illegible] immobiliare ricerca segretaria per [illegible] Torino provata esperienza [illegible] [illegible] mercialo [illegible] presenza inquadramento. Tel. 534.584 - 547.259.

CERCASI [illegible] referenziati per delicata [illegible] tà settore merceologico anche a tempo libero. Tel 534.235.

FILIALE Torino assume un acquisitore per lavoro altamente qualificato. Gradita ma [illegible] indispensabile provenienza settore. Presentarsi [illegible] ufficio via Ponza 2.

GRANDE AZIENDA PRIVATA CERCA RAGIONIERE
da inserire nell'area di controllo di gestione alle dirette dipendenze del responsabile del [illegible]. E' [illegible] [illegible] di qualche anno maturata nell'ambito della contabilità generale e/o analitica presso grandi/medie aziende. [illegible] lavoro è Torino. Inviare curriculum a: «Publikompass 345 — 10100 Torino»

IMMOBILIARE ricerca 1/2 acquisitori [illegible] mente esperti [illegible] intendano guadagnare molto offresi [illegible] anche sul mercato indispensabili serietà professionalità auto Tel. 513.448 - 531.449

PLATA immobiliare ricerca giovane elemento molto esente [illegible] [illegible] con precedente esperienza [illegible] settore [illegible] [illegible] 839.5367.

PROGETTISTA stampi plastica con buona esperienza nel disegno e nella progettazione di stampi per produzione di grandi serie, di particolari in plastica di precisione. Cerca azienda connessioni elettriche. Scrivere: «Publikompass 225 — 10100 Torino».

SOCIETA' finanziaria [illegible] segnalatori informatori in provincia di Cuneo. Richiede [illegible] mento serietà. Tel. 0171/540.67.

SOCIETA' [illegible] per ampliamento [illegible] mo acquisizione [illegible] minimo 21enni. E' richiesta [illegible] [illegible] [illegible]. Offre fisso ed alte provvigioni. Tel. 447.3897.

SOCIETA' immobiliare per potenziamento organico cerca [illegible] [illegible] mai 30 anni esperienza capacità automuniti [illegible] inquadramento sindacale stipendio fisso incentivi. Tel. 596.262.

[illegible] immobiliare ricerca acquisitori esperti auto propria [illegible] trattamento fisso più provvigioni TX 517.269.

Rappresentanti

A [illegible] edilizia industria manufatti [illegible] mento oltre in monomandato inserimento rete commerciale province Torino Cuneo. Richiedesi adeguata preparazione tecnica titolo studio ingegneria o geometra. Scrivere inviando curriculum et referenze a: «Publikompass 337 — 10100 Torino».

[illegible] [illegible] in [illegible], con negozio e magazzino liberi nel centro, [illegible] rappresen[illegible] a partita [illegible] [illegible] dettaglio-ingrosso. Scrivere a: Pinocchio - Melchorst 15-28 6535Jx Nijmegen (Olanda). Tel. 0031/80 - 445.560.

10 Prestazioni consulenze

AMMINISTRATORE aderente [illegible] assumerebbe incarichi condurione [illegible] 10-20 unità zona S. [illegible] Mirafiori. Tel. 366.766 - 369.163 ore ufficio.

TECNICI professionali forniscono consulenze inerenti pratiche comunali e problemi edilizi tel. 535.403 serietà e competenza.

15 Autovetture

A.A.A.A.A.A. NUOVA [illegible] Lancia Autobianchi Lincaratto consegna [illegible] A112 Junior Elite e Abarth, Delta, Trevi, Beta coupé e HP Executive. Lunghe rateizzazioni [illegible] importante esposizione [illegible] [illegible] sione Fiat, Lancia, [illegible] [illegible], Renault, Volkswagen; [illegible]sabili 36 [illegible], [illegible] anticipo, consegna 20 ore. Lincaratto, c. P. Oddone 68, [illegible] 472.047; Lincaratto, c. Orbassano 72, tel. 581.008 (aperto anche il sabato [illegible] il giorno).

A.A.A. AUTOBENGASI Citroën, via Genova [illegible] - Torino, tel. [illegible] Fiat, Citroën, Peugeot, Talbot, Volkswagen [illegible] e pronta consegna, e usato selezionato, Panda, 127, Ritmo [illegible] CL, Ritmo D, 128 CL Volkswagen 1200, Golf, Scirocco, R5, R6, A112E, A112 Abarth, LN, Visa 650. Lunghe [illegible] [illegible] [illegible].

[illegible] AUTOCRUSA
piccole grosse cilindrate e semestrali, massima valutazione contanti. Corso Umbria n° [illegible] tel. 481.674 (aperto anche il [illegible]

ACQUI[illegible] pagando massimo 126, Panda, 112, Ritmo, [illegible], Alfa Romeo, Delta, Bmw, Fiesta, R4, R6, [illegible] [illegible] Raffaello 3, tel. 656.001.

AU[illegible] [illegible] commissionaria [illegible] Lancia Autobianchi [illegible] in pronta consegna [illegible] tagliandi [illegible] giornata vasto assortimento usato revisionato via Pianezza 202 angolo corso Cincinnato. Telefonare [illegible].

[illegible] [illegible] [illegible] acquista [illegible] vetture di ogni marca. Corso [illegible] 56, telefono 293.992.

AUTOGARANTITE [illegible]
concessionario Volkswagen Audi Porsche, [illegible] Turati 5[illegible], telefono 506.106, vende in garanzia: Golf GTI '81 [illegible], Golf 1.1 3P '79, Golf GLD '78 '79 '80, Scirocco 1.1 '77, Maggiolino [illegible] Passat famigliare 1.3 '80, Audi 80 GLE 5V '80, Audi [illegible] CD [illegible] [illegible], Audi coupé '81, Mini 90 '79, RS GTL '81, Bmw 520-6 '79, Alfetta [illegible] 2 '79, Giulietta 1.6 '78. Anche il sabato pomeriggio al vostro servizio

AUTOVETTURE [illegible]
Diesel e benzina tutte le marche [illegible] e immediata [illegible] pronta consegna garanzia fino [illegible] vasto [illegible] semestrali e usato permute dilazioni pagamento. Scofit [illegible] Turati 15 tel. 504.339 - 599.876.

AUTOVIP usato sicuro in [illegible] tutte le marche pagamento [illegible] a 36 mesi [illegible] anticipo in Torino, str. S. Mauro 51, 241.761.

[illegible] 520 M50 [illegible] [illegible] metallizzato pochi km inoltata come nuova con [illegible] vende [illegible] rateizza Fioravito, [illegible] Turati 13/D.

[illegible] [illegible] vende chiaro m[illegible] privato unipropietario vende come [illegible] [illegible] optional radio anno 1979. Tel. 650.3171.

CABRIOLET
Peugeot 504 6 cilindri azzurro metallizzato eccezionale esemplare come nuova garanzia [illegible] Franscar corso V. Emanuele [illegible] tel. 758.282

CABRIOLET 1.3 nero capote [illegible] '75 [illegible] no tutto in pelle bellissima [illegible] [illegible] garanzia [illegible] Volkswagen Audi Porsche [illegible], corso Turati 53, [illegible] [illegible] [illegible] sabato pomeriggio).

CITROEN DS 21 [illegible] stereo, gancio traino, pomme [illegible] privato [illegible] [illegible] prova. Tel. [illegible].521.

CITROEN Pinelli corso [illegible] Unità 7 tel. 537.241 [illegible] [illegible] [illegible] rateale senza anticipo e [illegible] cambiali fino a [illegible] mesi - 2CV Charleston 6 mesi, Dyane 79, Visa Super E 81, Gsa Pallas 80, CX Pallas benzina, 127 '77, Fiorino '78, 131 S 2500 Diesel '79 motore [illegible] in [illegible] [illegible] Tetto, A112 Abarth '81, A112 E '77, [illegible] '[illegible], [illegible] 1100, Ritmo Targa Oro '80, moto Kawasaki 650 '81.

CORSO Orbassano [illegible] [illegible] [illegible] vagliamo [illegible] [illegible] d'occasione ai prezzi migliori. Anche [illegible] tel. 503.481.

DIESEL [illegible]
motore 200 revisionato colore blu scuro ottime condizioni generali. Franscar corso Vittorio Emanuele [illegible]. Tel. [illegible].

[illegible]ANE NUO[illegible]
prezzo L. 5 milioni 250 mila. Su [illegible] anticipo L. 825 mila il resto [illegible] cambiali fino a [illegible] mesi. E' una [illegible] [illegible]
corso Vittorio Emanuele 208 tel. [illegible] - corso Sebastopoli 272 tel. 323.893/4.

JAGUAR 3.4 [illegible] [illegible] vettura da amatore meccanica perfetta interno pelle v[illegible] [illegible] rateizza Fioravito, corso Turati 13/D.

[illegible] [illegible] rocentissima accessoriata [illegible] ranzia vende Lamborsuto corso Einaudi 15. [illegible] 565

NUOVA Opel 1.0 SP unico proprietario pochi km marrone metallizzato anticipo L. 1 milione [illegible] mila rate mensili [illegible] L. 125 [illegible] [illegible] cambiali [illegible] garanzia [illegible]. Gencar, via Nizza 185, tel. 696.1755/6/7/8.

[illegible] Opel 1200 Caravan pochissimi km [illegible] proprietario tettuccio apribile garanzia 6 mesi anticipo 1 [illegible] 600 mila [illegible] mensili L. [illegible] mila. Gencar via [illegible] 185 tel. [illegible] 1755/6/7/8.

NUOVA Opel 1200 4P [illegible] 1980 impianto a gas perfetta garantita 6 mesi anticipo L. 1 mi[illegible] [illegible] mila rate mensili L. 100 mila [illegible] cambiali. Gencar, via [illegible] 185, tel. 696.1755/6/7/8.

[illegible]A Opel 1300 3P metallizzato super [illegible] [illegible] [illegible] [illegible] garanzia 6. [illegible] anticipo L. 1 milione [illegible] [illegible] rate mensili L. 125 mila [illegible] cambiali. [illegible] [illegible] Nizza 185 tel. 696.1755/7/8/9.

OPEL concessionaria Auto 3000 corso Traia[illegible] 14 [illegible]. [illegible] [illegible] con garanzia e finanziamento [illegible] [illegible]ali Diesel [illegible], Rekord [illegible] famigliare e furgonatino Ka[illegible] D [illegible] 1200 e 1300, Fiorino pa[illegible] [illegible] 1050, Bmw [illegible] Beta 1600 Hpe, Ford Taunus 1300 e Granada 1900 Diesel, Renault 5 Alpine e TS, [illegible] 127 e Panda 30.

POLO perfetta '75 vera occasione. Automar, via Tunisi 50, tel. 396.178.

PORSCHE 928 '79 [illegible] inutato pochissimi km perfetta in [illegible] particolare vende conto cliente concessionaria Porsche Simoni corso Turati 53, tel. [illegible].

[illegible] vendo 126 TOK L. 1 milione [illegible] [illegible] [illegible] [illegible] [illegible] [illegible]. Tel. 335.8229.

PRIVATAMENTE vendo 124 coupé 1600 blu scuro ruote speciali da amatore, Tel. ufficio [illegible].

PRIVATAMENTE [illegible] Rekord [illegible] cambio automatico azzurro metallizzato, ottime condizioni carrozzeria [illegible]. Telefonare 696.1755 ore ufficio.

PRIVATO unico proprietario [illegible] 127 Die[illegible] e 131 CL 5 [illegible] semestrali. Tel. 309.1312.

PRIVATI [illegible] Bmw 728 aria condizionata chiusura centralizzata vetri elettrici radiotelefono. Tel. [illegible] ore ufficio.

RARITA' vendo Ritmo Targa Oro vetri scuri 2 anni vita. Prezzo [illegible]. Telefonare [illegible] 749.2131.

SAAB Turbo 4 porte 81 [illegible] metallizzato tetto apribile 5ª marcia tutti gli [illegible] proprietario con garanzia vende permuta rateizza Fioravito, corso Turati 13/D.

SOIMA AUTO
continua con l'offerta delle migliori [illegible] alle condizioni più vantaggiose.
SOIMA AUTO
Fiat Tolss..., L. 4.100.000
SOIMA AUTO
Renault Cargo ToV0..., [illegible], L. 3 milioni 800 mila
SOIMA AUTO
Renault R5 TL ToP21..., L. 2.900.000
SOIMA AUTO
Renault R5 GTL 5 porte ToV0..., L. 5 milioni 800 mila
[illegible]A AUTO
Renault R5 TL 5 porte ToV0..., L. 5 milioni
SOIMA AUTO
Renault R14 GTL ToT7..., L. 4.800.000
SOIMA AUTO
Renault R14 TS ToU5..., L. 5.2[illegible]
SOIMA AUTO
Renault R14 TL ToF7..., L. 3.900.000
SOIMA AUTO
Alfetta 1600 ToZ3..., L. [illegible]
SOIMA AUTO
A112 Abarth ToU5..., L. 4.200.000
SOIMA AUTO
Talbot Sunbeam TI ToZ33..., L. 8 [illegible] 900 mila
SOIMA AUTO
Simca Cangura ToT5..., L. 2.500.000
SOIMA AUTO
Simca ToK4..., L. 800.000
SOIMA AUTO
Lancia B[illegible] 1400 del '73 ToU8..., L. 1 milione 500 mila
SOI[illegible] AUTO
Lancia Fulvia coupé del '74, L. 1.200.000
[illegible] AUTO
Citroën [illegible] ToS1..., L. 3.500.000
SO[illegible] AUTO
Dyane 6 ToR6..., L. 2.500.000
SO[illegible] AUTO
Fiat 124 Sest ToS6..., L. 3.500[illegible]
SOIMA AUTO
Fiat 127 dell'80, L. 3.500.000
SOIMA AUTO
Fiat 127 ToK5..., L. 500.000
SOIMA AUTO
Fiat 128 ToF7..., L. 400.000
SOIMA AUTO
Fiat 500 ToF7..., L. 600.000
[illegible] AUTO
Renault R6 ToL2..., L. 1.200.000
[illegible] AUTO
Sunbeam ToT0..., L. 3.800.000
SOIMA AUTO
Fiat 127 Sport ToU2..., L. 4.500.000
SOIMA AUTO
e tante altre occasioni.
SOIMA AUTO
consegna entro 3 giorni, anche rateizzate, anche senza anticipo, [illegible] con ritiro del vostro usato.
SOIMA AUTO
vi invita in corso Giulio [illegible] 186, telefoni 205.1977 - 205.2005.

TOYOTA Landcruiser diesel hard e soft[illegible] nuove consegna immediata immatricolate [illegible], leasing, Iva 18% detraibile, esente [illegible] soprattasse. [illegible], Corso 0171 [illegible] - [illegible]2.

[illegible] affare vendo Alfetta 1600 blu scuro ve[illegible] [illegible] [illegible] come [illegible] Tel. ufficio 953.2447.

PALMA DE MALLORCA
UNA SETTIMANA TUTTO COMPRESO
VIAGGIO IN AEREO: **254.000**
Telefonare: **FERRATO VIAGGI (011) 493.300 / [illegible] / 495.175**

18 Acquisto alloggi

A. CASETTA [illegible]ra [illegible] [illegible]la costru[illegible] Torino a immediate vicinanze [illegible] in acquisto. Tel. 594.727.

A. PROFESSIONISTA acquista alloggio libero 2-3 camere cucina servizi anche prima pintura, tel. 619.3065.

A 50 milioni compro 2 camere tinello o cucina [illegible] Ingresso bagno zona Francia S. Paolo S. Rita. Tel. 650.4096.

[illegible] acquisterei alloggio (anche non libero subito) adatto famiglia di 3 persone, pagamento contanti. [illegible] 480.802.

(continua)

ORA PORTA NUOVA COSTA 400 LIRE

Sono entrate in funzione le barriere che regolano l'accesso in stazione

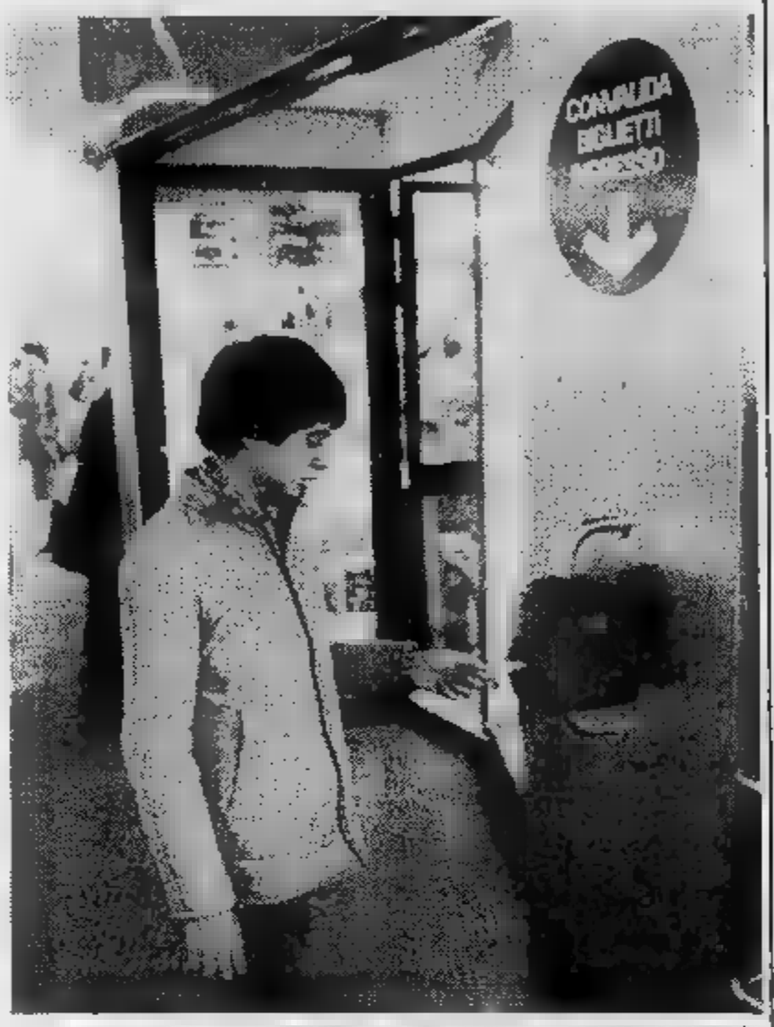

IL BIGLIETTO A PORTA NUOVA

oggi sono entrate in funzione alla stazione Porta Nuova le barriere che regolano l'accesso ai binari: d'ora in avanti si accederà alle pensili- o col biglietto viaggio con un ticket (venduto giornalai e dalle biglietterie) che costa lire.

L'atrio propspiciente gli arrivi è stato ripulito, sono state rifatte le edicole e tutta la stazione stata sottoposta a maquillage. Stamattina stato anche inaugurato ufficialmente, presente il direttore generale delle Ferrovie, il fabbricato, lato via Nizza, che ospita l'ufficio sanitario e la Scuola Professionale

LA MAMMA HA PERSO LA TESTA E PAOLA, 10 MESI, E' MORTA

La bimba ustionata prima dall'acqua bollente, poi dalla minestra - Indagini per stabilire se vi siano responsabilità da parte dei genitori - Rischiano l'incriminazione

La miseria e l'ignoranza, più delle responsabilità dei genitori, possono aver provocato la morte della piccola Paola, di 10 mesi, caduta in una catinella d'acqua bollente. La procura della Repubblica ha disposto severe indagini parte del commissariato Paolo e polizia scientifica.

Una tragedia che lascia sgomenti. I genitori Luigi Morelli e Giovanna Sacchi, con un'altra figlia anni, hanno rispettivamente 20 e 22 anni. Lui, operaio disoccupato, si arrangia facendo lo straccivendolo, abusivamente. Occupano da un anno e mezzo, un fatiscente alloggio di via Di Nanni angolo via Virle, terzo piano di rovinata dal tempo ma soprattutto trascuratezza di chi l'abita o la frequenta.

Martedì sera al momento dell'incidente c'erano in casa soltanto la madre le due figliolette. In una squallida cucina di metri Paola era seduta un seggiolino, assicurata da cinghie; Natalina, invece, circolava per la stanzetta con un bamboccio scolorato di plastica mentre madre stava preparando la minestra e il bagno caldo sul fornello.

Racconta Giovanna: *«Avevo tolto l'acqua bollente dal fuoco per metterla nella bacinella che avevo preparato vicino alla povera Paola per farle il bagno. Mentre stavo mescolando la minestra lei è caduta tutto il seggiolone.*

GIOVANNA SACCHI.

L'acqua è schizzata dappertutto fino a bruciare anche me alle gambe. Mi girata spaventata. Ho tirato su la bimba piangente. Aveva tante macchie un po' tutta la pelle, anche dove coperta dai vestiti».

Appoggiata sul letto l'ha spogliata ungendole di crema le piaghe. L'intervento è servito a tranquillizzare la piccola. Giovanna Sacchi, pensando forse che la figlia fosse ormai ristabilita, l'ha però rimessa sul seggiolone per farle mangiare un piatto di minestra con verdura.

La piccola Paola finita con il viso nel piatto, forse per uno svenimento. E' intervenuta ancora una volta madre per medicarla con altra e mettere la figlia definitivamente a letto. *«Non si lamentava nemmeno»* ha detto ancora stamane.

Così, dormiente, l'ha trovata anche il padre rincasato verso 23,30. Evidentemente non si sono preoccupati eccessivamente se soltanto due ore dopo il padre, alzatosi da letto, s'è accorto che la bimba respirava male. Ha imputato lo stato al raffreddore cui soffriva da alcuni giorni e l'ha ancora trascurata.

alle 2,30 i due genitori hanno sentito la figlioletta rantolare e si sono decisi portarla al Maria Vittoria

Non hanno mai visto bene quest'unione avvenuta tre anni fa ora ritengono la nuora responsabile. L'inchiesta della magistratura potrebbe portare all'incriminazione Giovanna Sacchi ma anche di Luigi Morelli per omissione anche per omicidio colposo. dirigente del commissariato San Paolo li interrogherà di nuovo oggi pomeriggio.

Rapinatore solitario ieri sera alle 20 in un negozio di biancheria di corso Agnelli 95. Un giovane a viso scoperto, armato di pistola è entrato e, minacciando la titolare Carla Cavaglià, 38 anni, l'ha derubata 500 mila lire e oggetti d'oro, scappando a piedi.

Oggi e domani

● Sempre stasera alle 20 al ristorante Badellino di Susa Giangiacomo De Benedetti parla ai soci del Rotary «Vecchio Piemonte tra vigneti castelli». Ancora per il Rotary, alla stessa ora, meeting alla Rotonda del Valentino, Aurelio Robotti parla «Energie alternative: possibilità di produzione normalizzata di elettricità».

■ Stasera alla Campus Libri di Rat- 4, presentazione del libro Maurizio Gianotti «Jazz ed estetica». Intervengono Enrico Fubini, Franco Mondini, Roberto Precerutti e Giancarlo Roncaglia. Suonerà il pianista Corrado Abbate.

● Stasera alle 20,30 nella scuola di Chiot d'Aiga, nel comune di Angrogna in val Pellice, incontro dibattito sui problemi dell'agricoltura

■ Stasera alle 19,30 al Jolly Hotel di Vittorio Emanuele 104, Stefa- Beneteglio parla sul tema: «Ipnosi dinamica e comunicazione non verbale».

Canavesana: sarà ripristinato il cavalcavia

Entro il mese di dicembre il cavalcavia ferroviario della Canavesana Rivarolo sarà ripristinato. L'ha annunciato il presidente dei «Trasporti Torinesi» Antonio Salerno rispondendo alle numerose richieste giunte in queste settimane dai sindaci della zona che reclamano la ripresa del traffico ferroviario Rivarolo a Pont.

«Il consorzio T.T. ha proceduto alla gara d'appalto per la realizzazione della struttura in ferro del cavalcavia; — ha detto Salerno — *la consegna del manufatto la conseguente posa in opera sono previsti, valutando i tempi tecnici occorrenti, per il prossimo di dicembre».*

La Provincia di Torino si è invece impegnata per la costruzione delle due nuove spallate cui poggerà il ponte. Infine i comuni della zona contribuiranno la cifra di 30 milioni alle spese di costruzione della nuova struttura.

● Stasera alle 20 a Villa Monfort's di Castiglione Torinese, Piero Ostellino parlerà ai soci del Rotary di Chivasso sul tema: «In credono i russi».

Il Piemonte all'Europa «Lavoriamo insieme»

Il presidente della Cee in visita a Torino - Oggi si incontrato con le autorità cittadine - Richieste di finanziamento dei progetti regionali

IL PRESIDENTE GASTON THORN PIAZZA CASTELLO

Torino ospita oggi il presidente della Cee Gaston Thorn, anni, dall'81 alla guida della Comunità economica europea. I presidenti della Regione, Enrietti, della Provincia, Maccari, il sindaco Diego Novelli, parlamentari e autorità lo hanno incontrato alle 11,15 nella sala degli Svizzeri palazzo Reale.

Pochi minuti prima il presidente della Regione Enrietti consegnato Thorn una «memoria» sui problemi economici del Piemonte. Nel documento elencati i «canali» che potrebbero contribuire alla ripresa economi- della regione.

Piemonte attende dalla Cee una risposta alla richiesta un prestito globale di miliardi. Ci sono poi progetti immediatamente attuabili che possono essere finanziati con risorse del bilancio comunitario della Banca europea degli investimenti. Tra gli obiettivi di maggior prestigio che potrebbero essere raggiunti anche i soldi della Cee.

Nel pomeriggio, alle 17, Gaston Thorn riceverà la laurea «honoris causa» all'Università di Torino. In serata raggiungerà Milano.

I comunisti sui redditi dei politici

Dopo la pubblicazione dei «redditi '81» dei consiglieri regionali, il pci ricorda le regole amministrative interne *«che disciplinano i compensi degli eletti comunisti». «Come è noto* — legge in un comunicato — *tutti gli eletti in cariche pubbliche che comportano remunerazione, hanno con il pci un rapporto particolare, infatti nessun eletto trattiene per sé i proventi che gli derivano dalla sua carica. Ad esempio i consiglieri regionali, per loro libera scelta, percepiscono direttamente lo stipendio ma versano l'intero provento al partito».*

Il pci provvede poi corrispondere agli eletti stipendio mensile

«Ne consegue — dicono i comunisti — *che nessuno dei consiglieri regionali il cui nocompare nell'elenco pubblicato percepisce la cifra indicata, cifra relativamente inferiore. Va sottolineato inoltre che fra i nostri redditi individuali vi sono differenze che derivano attività diverse di ordine professionale cariche amministrative in società».*

Disoccupato condannato Scatenò gli incidenti davanti al collocamento?

Nove mesi per resistenza e oltraggio a Calogero Cammarata - «Sono un perseguitato»

stato condannato a nove mesi di reclusione senza i benefici legge Calogero Cammarata, il disoccupato che il 18 è stato arrestato dalla polizia nei pressi dell'ufficio di collocamento dove era in corso una manifestazione contro metodo scelto dal Comune per dipendenti per l'Azienda municipale raccolta rifiuti.

I giudici della quinta sezione (presidente dottor Pempinelli, pubblico ministero dottor Maddalena) non hanno all'imputato la sospensione condizionale della pena perché precedenti penali per furti rapina.

tribunale lo ha riconosciuto colpevole di danneggiamento resistenza e minaccia a pubblico ufficiale.

In quel giorno la polizia faceva servizio d'ordine nei pressi dell'ufficio di collocamento. Ad un agente era stato segnalato uno spacciatore di droga e il poliziotto aveva accertato che effettivamente la persona indicata era in possesso hashish.

Il giovane era stato portato verso una «volante» per essere accompagnato in questura. Cammarata intervenuto. Secondo la versione degli agenti aveva alzato contro di

CALOGERO

loro la folla dei disoccupati dopo aver preso calci la «volante».

Gli agenti, allora, avevano arrestato anche Cammarata e, per aprirsi varco tra la folla minacciosa, avevano sparato alcuni colpi di pistola in aria.

L'uomo ha sempre smentito di usato violenza e dice di essere perseguitato a causa delle sue lotte a favore dei disoccupati. I suoi compagni della cooperativa «Aurora» hanno affollato stamane l'aula. Anche per loro Cammarata è una «vittima».

MILLE CANDIDATI PER 15 POSTI DISORDINI: IL TEMA NON PIACE

Mattinata animata al palazzetto dello sport di Torino dove si è svolto un concorso per assegnare 15 posti di «ispettore aggiunto» all'Ispettorato della Motorizzazione. Le difficoltà sono iniziate sin dal momento in cui è stato dettato il tema ai migliaio di candidati che si sono presentati attratti dal miraggio di conquistare l'ambitissimo impiego pubblico.

I partecipanti (come minimo dovevano essere in possesso di un titolo di studio di geometra, perito o maturità scientifica) hanno quasi tutti contestato il tema loro assegnato giudicandolo troppo difficile e non rispondente ai requisiti indicati sul bando di concorso. Per la prima giornata di esami, appunto, secondo i contestatori sarebbero state previste due prove: una di aritmetica e algebra elementare e una seconda di geometria elementare piana e solida.

Invece tra i candidati che a un certo punto hanno rinunciato, malgrado siano state concesse sei ore di tempo per l'esame, e sono usciti circolava l'opinione che i problemi da risolvere fossero di «matematica analitica».

I commissari d'esami hanno impedito ad ogni estraneo di entrare all'interno del palazzetto dello sport. Da quel che si poteva intravedere restando all'esterno, però, solo poche persone erano al lavoro. Le altre vagavano sulle gradinate oppure erano in piedi, raccolti in capannelli.

I momenti più violenti della protesta di quasi tutti i mille candidati sono avvenuti appena terminate le operazioni di ingresso e controllo ed è stato assegnato il tema. Circolava già un certo nervosismo in quanto la sede d'esame era stata fissata in un altro punto della città, ma, poiché si era scoperto che non avrebbe potuto contenere mille persone, tutti avevano dovuto salire su pullman appositamente noleggiati per essere trasferiti al palazzetto dello sport.

ULTIM'ORA

Poco prima dell'una il presidente della commissione d'esame ha incaricato la polizia di far sgombrare le persone che stavano all'interno del palazzetto senza applicarsi all'esame.

Centinaia di persone che erano in piedi e parlavano tra loro sarebbero state spinte fuori. Delegazioni degli «espulsi» sarebbero intenzionate a recarsi alla Procura della Repubblica per denunciare la validità dei concorsi. A loro dire irregolare persino nella composizione della commissione oltreché nei temi. Si temono inoltre tumulti attorno al palazzetto dello sport.

MINACCIA ANCHE TORINO QUESTA «STRANA CANFORA»

Il problema si porrà solo questa primavera, al momento di ritirare gli abiti pesanti, spiegano i commercianti - Anche la canfora «vera», però è ormai completamente sintetica

Attenzione al «paradiclorobenzene», la sostanza antitarme che si vende in ogni drogheria in sostituzione della vecchia naftalina e viene abitualmente utilizzata per la conservazione degli indumenti invernali.

L'allarme arriva da Bologna, lanciato dal docente universitario in chimica generale Gaetano Schiavon. Secondo lo studioso, che ha analizzato in maniera approfondita il prodotto in questione (sigla: PDB) riportandone, causa il prolungato contatto, eruzioni cutanee, irritazioni polmonari e mal di testa, l'uso massiccio che se ne fa nelle case, per di più senza nessuna precauzione, può essere estremamente pericoloso.

Non si tratta, comunque, di una scoperta dell'ultima ora. A proposito del PDB esiste infatti una letteratura specializzata dove viene consigliata, a livello della lavorazione, una precisa serie di precauzioni. Questi cristalli incolori e volatili dal caratteristico odore di disinfettante — si precisa — sono nocivi se inghiottiti o messi a contatto con pelle e di occhi.

Inoltre, per chi li manipola, è indispensabile evitare di respirarne i vapori, che potrebbero provocare irritazioni, sonnolenza e, in dosi massicce e prolungate, addirittura seri danni al fegato.

«Si sta lavorando all'ipotesi — rincara adesso la dose il prof. Schiavon — che il PDB abbia effetti cancerogeni: è dubbio la massaia che si metta le mani in bocca dopo aver maneggiato queste "palline" rischia grosso».

Quanto, di preciso non si sa. Anche se sarà meglio, nel dubbio, affrettarsi a riscoprire certe vecchie ricette meno drastiche per le tarme ma anche per la salute umana. Più che la naftalina sta a Eta Beta (il cui nucleo appartiene, con una struttura chimica molto complessa, alla stessa famiglia degli idrocarburi in cui rientre il PDB), l'innocente canfora degli antichi corredi. Alla quale moltissimi guardaroba torinesi — si scopre — restano tuttora affezionati.

Dice il ragionier Monasterolo, presidente dei droghieri cittadini: «*Mentre il consumo di naftalina è diminuito, quello della canfora rimane stabile nonostante il suo prezzo superiore a quello del PDB. E' pericoloso, quest'ultimo? Può darsi, anche il problema è rimandato a primavera quando la gente metterà via gli indumenti pesanti, mentre adesso la domanda di qualsiasi prodotto antitarme è praticamente ferma. Voglio comunque precisare che anche la canfora è più quella, naturale, di volta. Ci arriva ancora dai tradizionali mercati della Cina e del Giappone (in questo caso più costosa), ma risulta ormai completamente sintetica. Chissà che prima e poi qualcuno scopra è pericolosa pure lei*».

SCOPPIA ELICOTTERO MUORE MARTIGNONI PILOTA DELLE NEVI

Altre quattro vittime fra cui uno scienziato

MARTIGNONI

SION — Cinque morti nel Canton Vallese per un elicottero precipitato. Fra le vittime, il noto «pilota dei ghiacciai» Fernand Martignoni, 48 anni, padre di cinque figli, vallesano di Sion, ma dalle origini italiane e il prof. Franz Steck scienziato svizzero di fama internazionale.

Martignoni era l'erede di un antesignano dei voli aerei sulle Alpi: Hermann Geiger, pure lui di Sion, e anch'egli perito tragicamente anni fa in un incidente

La disgrazia è avvenuta nel pomeriggio di ieri sulle montagne attorno a Sion, sulla direttrice fra il capoluogo vallesano, il gruppo montuoso Diablerets e il Col du Pillon, in zona a circa 2000 metri d'altitudine.

L'elicottero pilotato da Martignoni ha urtato il cavo di una teleferica per il trasporto del legname ed è esploso. A bordo, oltre il pilota, c'erano quattro passeggeri, tutti dipendenti dell'ufficio sanitario di Martigny, esperti nella lotta antirabbica. Il personale sanitario doveva deporre, nei luoghi in cui erano stati segnalati animali affetti da rabbia silvestre, teste di gallina nelle quali era stato iniettato uno speciale vivo antirabbico. Questo metodo di lotta al terribile male era stato messo a punto da tempo dal prof. Steck.

La figura di Fernand Martignoni era fra le più note alle guide alpine del Canton Vallese ma anche Valle d'Aosta, della Valsesia e della Val d'Ossola. Pilota della società Air Glacier di Sion, ha portato in salvo centinaia di alpinisti, ha recuperato decine di vittime della montagna, su un po' tutte le vette delle Alpi: Gran Combin, al Cervino, al Rosa, al Monte Leone, alle Gries nell'Alta Val Formazza.

Iniziò a volare in montagna, prima con monomotori di tipo Piper, poi gli elicotteri, verso la fine degli Anni 50. Con Geiger, suo maestro, rasentò l'impossibile. E furono loro due, per primi, a posarsi con piccoli velivoli particolarmente adattati (sul carrello, al posto delle ruote, sistemarono barre metalliche simili agli sci) sulle nevi eterne, ad altitudini superiori a metri.

f. g.

Sindaco contro padrona di casa «Paghi l'hotel all'inquilino» «Neppure per sogno, paghi lei»

Braccio di ferro fra il primo cittadino Baiardi e la proprietaria di un vecchio stabile

«*A questo punto basta. Il centro storico di Vercelli è pieno di lasciate andare. Ci sono proprietari che volutamente non intervengono. Sperano che gli inquilini abbandonino le abitazioni per poi magari ristrutturarle. Così si può più andare avanti*». Il sindaco di Vercelli, Baiardi, ha preso un'iniziativa senza precedenti, ha firmato un'ordinanza perché uno di questi proprietari provveda urgentemente a riattare due appartamenti e gli ha annunciato che le spese di ospitalità provvisoria in albergo per le due famiglie inquiline saranno a suo carico.

«*Qui a Vercelli non siamo nuovi a queste vicende pilota* — ricorda il sindaco —. *Qui, prima in Italia, la magistratura si è pronunciata in favore dell'esistenza delle radio private, qui c'è stata la disposizione del rispetto risale*». Quest'ultimo fu un fatto che fece molto scalpore tre-quattro anni fa. In presenza di molti coltivatori che non rispettavano la dovuta distanza dalle abitazioni per la produzione del riso, il sindaco Baiardi chiese l'intervento della giustizia; furono sequestrati diversi raccolti «abusivi».

«*Da allora tutti sono attenuti alle leggi* — dice Baiardi — *Mi auguro che la mia ordinanza sullo stabile malsano* [illegible] *corso Libertà sortisca lo effetto*».

IL SINDACO BAIARDI

Baiardi, 54 anni, comunista, per vent'anni capogruppo del pci all'opposizione, da sette sindaco, è deciso, convinto di quel che fa e ottimista. «*Voglio vedere quale sarà quel giudice che fronte allo stato incuria in cui sono state lasciati certi appartamenti non sarà d'accordo con pagamento delle spese ospitalità in albergo per gli inquilini a carico del proprietario di casa. Non è tanto questione di leggi quanto di ragionamento logico*».

Il municipio, per ora, il proprietario in questione, la signora Buffa Rocco, non si è fatto vivo, ma non per questo il sindaco avrà vita facile, anzi...

«*Non pagherò* — afferma la proprietaria dello stabile di corso Libertà — *Non ho nessuna intenzione di accettare le imposizioni del sindaco. Mi almeno chiesto il permesso di far sistemare gli inquilini Modena e Trentin in albergo*».

La signora Buffa Rocco è su tutte le furie. Ha incaricato l'avvocato Cavezzale di occuparsi della vicenda e di fare tutto quanto possibile per vincere la battaglia legale.

«*Io quegli alloggi per cui c'è stata l'ordinanza sgombero* — spiega la signora — *ho venduti un anno e mezzo fa al pizzaiolo che lavora sotto mia, proprio qui in corso Libertà. Certo, il proprietario ha chiesto essere sollevato da ogni responsabilità passata, degli anni scorsi rispondo io. Sapete cosa dirò al giudice? Che lo sfratto alle famiglie Modena e Trentin lo diedi tre anni fa, che loro hanno mai cercato casa. Qui pagavano 15 mila mi lire al giusto l'equo canone, niente più. Già che per queste cifre non hanno trovato un'altra abitazione*».

La signora Buffa Rocco se la prende anche con la legge sull'equo canone. «*E' contro i proprietari* — dice —. *Io volevo gli alloggi liberi proprio per ristrutturarli, gli inquilini se ne sono andati. Gli appartamenti li ho venduti. E ora dovrei pagare spese d'albergo? Ma neanche per idea. Per giunta li ci mangiano, è che ci dormano solo*».

A Vercelli la notizia ha già creato «movimenti d'opinione». C'è chi è con il sindaco e chi con la signora Buffa. «*Baiardi ha fatto* — dicono le rappresentanze sindacali — *le case del centro storico hanno bisogno essere risistemate ma i privati non intendono ragioni quando si tratta tirare fuori i soldi*».

E c'è l'altra campana. «*La signora Buffa* — dicono altri proprietari — *ha fatto alcuni interventi nello tre piani corso Libertà. Gli appartamenti dei Modena e dei Trentin pensava averli liberi nel giro di breve tempo, aveva sfrattato le famiglie, poi ha sospeso la procedura e ha deciso di vendere*».

Questo è Vercelli, mentre nelle altre città, prime fra tutte Torino, sindaci e assessori all'Edilizia attendono con interesse quello che deciderà la magistratura. Baiardi avrà avuto ragione, i proprietari di casa «tipo Buffa» avvisati.

Luciano Borghesan

LO SCANDALO CIA-LIBIA MUORE UN ALTRO TESTE

L'ex agente che [redacted] dato il via all'inchiesta per le forniture di missili a Gheddafi, trovato cadavere negli Stati Uniti

[redacted] YORK — Kevin Mulcahy, un [redacted] agente della Cia che [redacted] divenuto il testimone chiave in una serie di processi attualmente in preparazione contro il [redacted] ex collega Edwin Wilson, accusato di aver fornito illegalmente alla Libia armi e addestramento terroristico, [redacted] trovato morto ieri sulla soglia della sua camera in uno sperduto motel di Woodstock, nella valle dello Shenandoah, in Virginia. Nessun visibile segno di violenza: solo il sospetto che egli fosse ubriaco e sia morto [redacted] freddo. [redacted] il secondo testimone a carico di Wilson che muore.

Mulcahy aveva 39 anni ed era figlio di un funzionario del controspionaggio, [redacted] quale aveva cominciato egli pure a lavorare in giovanissima età. Dopo aver abbandonato nel 1968 la Cia, dove era stato un esperto di telecomunicazioni, nel 1976 [redacted] era unito agli ex-agenti Wilson [redacted] Francis Terpil [redacted] un'operazione clandestina concernente la Libia, organizzata secondo i suoi partners con l'assenso dei servizi segreti americani.

Lo stesso anno, però, insospettito da un ordine [redacted] Wilson tendente a fargli reperire per conto della [redacted] un missile terra-aria fabbricato dalla società General Dynamics, Mulcahy si [redacted] conto dell'illiceità dell'iniziativa, denunciò alla Cia l'operato dei suoi collaboratori [redacted] scomparve dalla circolazione.

Nel giugno dello [redacted] anno, egli rivelò i retroscena della [redacted] avventura al giornalista Seymour Hersh, [redacted] narrò in due articoli apparsi sul «New York Times Magazine».

Fu grazie alla sua collaborazione che le autorità americane, all'inizio [redacted] quest'anno, riuscirono a riportare Wilson negli Stati Uniti e ad arrestarlo.

Mulcahy non [redacted] il primo testimone a carico di Wilson che muore. Mesi or sono, un cubano che avrebbe incontrato Wilson a Ginevra per discutere un piano d'assassinio rimase ucciso a Miami per l'esplosione di un battello, definita accidentale. Il corpo [redacted] Mulcahy [redacted] stato scoperto alle [redacted] del mattino, piegato in due, per terra, davanti alla porta d'ingresso del cottage numero [redacted] del «Mountain view motel», a Woodstock, che si trova a circa [redacted] chilometri da Washington. La porta del cottage, che egli aveva affittato il [redacted] ottobre, era chiusa a chiave.

Un agente [redacted] polizia, R. Rinker, ha riferito di [redacted] da un ospite del motel che Mulcahy beveva parecchio, che era stato visto barcollare [redacted] addirittura guidare il suo camioncino in stato [redacted] ubriachezza. Lunedì, Mulcahy avrebbe addirittura infranto un vetro della sua finestra [redacted] un colpo di fucile, e per questo la [redacted] del motel gli avrebbe chiesto di andarsene.

«[redacted] l'atomica?» Un referendum negli Usa

Martedì si vota anche per rinnovare alcuni membri [redacted] Congresso

NEW [redacted] — Nelle elezioni congressuali e locali del [redacted] novembre gli americani saranno chiamati ad esprimere le proprie opinioni anche su vari referendum tendenti a registrare il loro punto di vista, positivo o negativo, sull'opportunità che [redacted] Uniti si facciano promotori [redacted] un congelamento, mutuo [redacted] verificabile, degli arsenali nucleari delle due superpotenze.

La domanda verrà posta [redacted] nove [redacted] 30 circoscrizioni conteali [redacted] cittadine. Il referendum [redacted] già argomento [redacted] dibattiti molto intensi in California, dove vari sondaggi d'opinione hanno constatato che i fautori del sì e del no [redacted] divisi in due schieramenti [redacted] quasi pari entità.

La proposta del congelamento [redacted] osteggiata dall'amministrazione Reagan, la cui campagna contro [redacted] referendum viene condotta con l'aiuto dell'*«American Security Council Foundation»*. La fondazione ha recentemente [redacted] a punto [redacted] film propagandistico-documentario [redacted] costo di 300.000 dollari che viene diffuso in 40 Stati

Il presidente Reagan, intanto, intensifica ogni giorno [redacted] più il suo impegno nella campagna elettorale. [redacted] una ulteriore conferma, si [redacted] notare, che i dati che verranno dalla consultazione [redacted] martedì sono sempre più considerati indicativi dell'orientamento che l'opinione pubblica americana (preoccupata per la crisi economica [redacted] la disoccupazione) potrà tenere nelle elezioni [redacted].

A pochi giorni dal voto la situazione — e le «speranze» [redacted] partiti — [redacted] le seguenti (stando [redacted] previsioni degli osservatori più attendibili).

Camera dei rappresentanti. Come ogni due [redacted] rinno[redacted] interamente i 435 seggi. La maggioranza [redacted] democratica, con un margine [redacted] repubblicani di [redacted] seggi. Il guada[redacted] minimo previsto per i democratici va dai 12 ai 25 seggi.

[redacted] Dei cento seggi se ne rinnova circa [redacted] terzo: 33. Di questi: [redacted] attualmente in mano ai democratici, [redacted] ai repubblicani [redacted] uno agli indipendenti. La maggioranza repubblicana ha un margine di 8 voti. I democratici potrebbero guadagnare due [redacted] tre seggi.

Governatori. Sono 50 (27 democratici, [redacted] repubblicani), di cui circa i due terzi sono «in ballo» martedì prossimo. Per l'esattezza si rinnovano 36 cariche: 20 democratiche e 16 repubblicane. La «speranza» democratica è [redacted] conquistare otto nuovi posti.

[redacted]

ROMA — Quest'inverno spenderemo [redacted] riscaldarci circa 50 miliardi di lire, [redacted] miliardi in più dell'anno scorso. Le [redacted] al solo gasolio [redacted] crescerà, in assenza di ulteriori aumenti, di circa il 30%.

Il prezzo è infatti gradualmente passato dalle 392 lire [redacted] dell'ottobre [redacted] alle 565 odierne.

Su [redacted] di litri circa consumati dagli [redacted] nell'arco [redacted] 6 mesi invernali (ottobre-marzo), l'aumento [redacted] del prezzo corrisponde appunto a quasi 12 miliardi.

Dopo [redacted] anni [redacted] felice vita coniugale [redacted] improvvisamente mancata all'affetto del suo amatissimo [redacted]

Luisa Faramia nata [redacted]

di anni 80

L'annunciano il marito Francesco, il figlio [redacted] con la moglie **Teresa** [redacted] e famiglia, la figlia **Ginetta** vedova [redacted] e famiglia, la [redacted] **Rina** vedova Daniele e famiglia, cognata, nipoti, cugini e parenti tutti. Funerali avranno luogo in Savigliano venerdì 29 [redacted] alle ore 10,30 partendo [redacted] piazza Sperino 1 per la parrocchia [redacted] San Pietro.
— **Savigliano** 27 ottobre 1982.

I **Dipendenti** della **Spa** [redacted] **Peroni** [redacted] Savigliano [redacted] uniscono al dolore del loro direttore [redacted] Enrico Faramia per la scomparsa della cara [redacted] signora

Luisa Faramia nata Novaretti

e porgono sentite condoglianze al cav. Francesco Faramia.
— **Savigliano**, 27 ottobre 1982.

Il **Presidente**, il **Consiglio di amministrazione** ed il **Collegio** [redacted] **sindaci della** [redacted] **Peroni Industriale** partecipano [redacted] profondo cordoglio [redacted] lutto che ha colpito il direttore dello Stabilimento [redacted] Savigliano per [redacted] morte della propria [redacted] dre signora

Luisa [redacted] Faramia

— **Roma**, 27 ottobre [redacted]

Partecipano al dolore:
Domenico Arlaudo
Federico Villa
Angelo Bigi
Carmelo Bilardo
Luigi Zampedri
Corrado Gullino
Alfredo Dominici
Paolo Oberholtzer
Otello Agnelli

Partecipano al lutto della famiglia Faramia **Dario, Anna,** [redacted] e [redacted] **Osella.**

Serenamente ha lasciato i suoi cari

Maria Zeme n. Lombardi

Lo annunciano il marito **Ernesto**, la figlia **Gabriella**, il genero **Domenico Costa**, gli amatissimi nipoti **Mario** e **Giorgio** [redacted] Funerali venerdì 29 ottobre [redacted] 8,45 Ss. Angeli Custodi via Avogadro.
— **Torino**, 27 ottobre [redacted].

La **Direzione di Torino del Gruppo** [redacted] partecipa vivamente al lutto della famiglia [redacted] procuratore [redacted] Domenico Costa.

La famiglia [redacted] si unisce commossa al dolore [redacted] famiglie Zeme e Costa.

I **Condomini** di via **Vela 35** partecipano al lutto della famiglia Zeme e Costa.

E' improvvisamente mancato all'affetto dei suoi cari il

comm. Giovanni Lino

di anni 79

Ne danno il doloroso [redacted]: moglie **Vittoria**, i [redacted] **Alberto**, fratello **Ernesto** con la moglie [redacted] e la figlia **Graziella**, nipoti e parenti [redacted]. La [redacted] salma verrà benedetta venerdì [redacted] corr. alle ore 14 piazza Arbarello 8, indi proseguimento per Morano Po ove avverranno i funerali alle ore 15,30.
— **Torino**, 27 ottobre 1982.

Maria Teresa, Edoardo Giachino con i figli **Luciano** e **Massimo** piangono la [redacted] parsa del carissimo zio **GIOVANNI.**

[redacted] la figlia **Silvia** partecipano al dolore della famiglia.

[redacted] ricorda con grande rimpianto l'amico e maestro

comm. Giovanni Lino

ed è vicino con la moglie ed i figli alla famiglia dolorosamente colpita.
— **Torino**, 27 ottobre 1982.

L'impresa **Coindedil** partecipa con profondo dolore all'improvvisa scomparsa del

[redacted] Lino

Presidente della [redacted]

ed è affettuosamente vicina [redacted] nistratore sig. Alberto Lino e famiglia.
— **Torino**, 27 ottobre 1982.

[redacted] e famiglia partecipa al [redacted] lutto della famiglia Lino.

[redacted] e famiglia si associa[redacted] al dolore della famiglia Lino.

La [redacted] **CMC** di **Cavour** partecipa al dolore della famiglia per la scomparsa di

[redacted] Rebora

— **Cavour**, 27 ottobre [redacted].

Lo [redacted] al completo partecipa al dolore della famiglia Rebora.

Piero [redacted] e [redacted] **Gasparis** sono vicini ai loro cugini nel rimpianto per la morte di

[redacted]

— **Roma**, 27 ottobre [redacted].

[redacted] **Corrado Laura** [redacted] et famiglie addolorati perdita zio

Tommaso Egleton

sono vicini a Carla e famiglia.
— **Torino**, 28 ottobre [redacted].

E' mancato il

[redacted] **ING.**

Luigi Richieri

Cav. di Vittorio Veneto

Ne danno il doloroso annuncio la moglie **Lucia**, i figli **Giovanni** con **Ingrid**, El[redacted] con **Hernando**, i nipoti **Lucia, Elena,** [redacted] **Luigi**; la sorella [redacted] **Luisa**, la cognata, nipoti e parenti tutti. I funerali [redacted] luogo il 29 [redacted] 8,45 [redacted] parrocchia di Gesù Nazareno; dopo le esequie la salma verrà tumulata nella tomba di famiglia di Belocco [redacted]. Non fiori.
— **Torino**, [redacted] ottobre [redacted].

E' mancato all'affetto dei suoi cari

Michele Gallea

Ne danno il [redacted] moglie, figli, suocera, cognato, nipoti e parenti tutti. Funerali oggi ore 14,30 da viale Stazione 16. La presente è partecipazione e ringraziamento.
— **Moncalieri**, 28 ottobre [redacted].

I **Colleghi Agenti Unipol** sono vicini alla famiglia **Gallea** e rimpiangono il collega e compagno [redacted].

Presidente, Consiglieri, Soci, [redacted] **tori, Giocatori** e [redacted] dell'**Associazione** [redacted] **Moncalieri** partecipano al lutto [redacted] famiglia Gallea [redacted] la scomparsa dell'amico e consigliere **MICHELE.**

Amministratori e **Dipendenti** dell'Isti[redacted] E. Latour di **Moncalieri** partecipano al dolore della famiglia [redacted] l'improvvisa scomparsa del sig.

[redacted]

presidente dell'istituto

— **Moncalieri**, 28 ottobre 1982.

Presidente e Consiglio [redacted] **zione Istituto** [redacted] partecipano al dolore della famiglia.

I **Compagni** della **Sezione** [redacted] di Moncalieri profondamente addolorati partecipano al cordoglio della famiglia per la perdita [redacted] matura di

Michele Gallea

— **Moncalieri**, 28 ottobre 1982.

Partecipano al dolore gli amici:
Giuseppe Barberi
Gaetano Crocellà
Luano e Lino Daffara
Rosario Fiarè
Francesco Fiumara
Rino Galvagno
Giuseppe Giapponese
Augusto Giglioli
Mauro Lo Console
Salvatore Luddeni
Ferdinando Martino
Mario Musso
Guido Pigé
Domenico Scacciavillani
Salvatore e Franco Scancarello
Luigi Scivala
Adelio Zeppa.

E' mancato all'affetto dei suoi cari

Quinto Palazzini

[redacted] lo [redacted] moglie, i figli **Giancarlo,** [redacted] e **Franco**, nuora, nipoti e parenti tutti. Funerali venerdì [redacted] 10,15 parrocchia Gesù Operaio. La presente è partecipazione e ringraziamento.
— [redacted], 27 ottobre 1982.

La **Presidenza**, il **Consiglio di Amministrazione**, il **Collegio sindacale**, il **Direttore generale** [redacted] il [redacted] tutto dell'Istituto di credito fondiario del [redacted] **e della Valle** [redacted] prendono viva parte [redacted] lutto del sindaco, geom. Giancarlo Palazzini, per la scomparsa del padre

Quinto Palazzini

— **Torino**, 27 ottobre 1982.

Giuseppe Rolando è affettuosamente vicino all'amico Giancarlo ed [redacted] sua famiglia per la dolorosa perdita del P[redacted].

La **Segreteria** dell'assessore **Rolando** si unisce al dolore di Giancarlo e della sua famiglia.

Giovanni Casale e [redacted] partecipano al dolore di Giancarlo e della sua famiglia.

Sono vicini a Giancarlo per l'improvvisa scomparsa del **PADRE** gli [redacted]:
Ermanno Bonifetto
Francesco Coda Zabet
Gianni Daffara
Aldo Olivieri.

Si uniscono al dolore di Giancarlo gli **Amici del Centro studi** [redacted] Virzaglio.

Partecipano al dolore di Giancarlo [redacted] la perdita del **PAPA'** gli amici:
[redacted]
Elio Bertolo
Mario Panero
Piero Ricagno.

Nino Defilippis e **Angelo Merello** prendono parte al dolore di Giancarlo per la perdita del [redacted] papà

[redacted] Palazzini

— **Torino**, 28 ottobre 1982.

[redacted] mancato all'affetto dei suoi cari

Giovanni Alessio

[redacted] danno il [redacted] annuncio la moglie **Iolanda** [redacted], la figlia **Laura** col marito **Gianfranco Salzado**, le nipoti **Elena** [redacted] **Elisabetta**, parenti tutti. Funerali giovedì ore 14,30 parrocchia La Pentecoste, indi tumulazione [redacted] Rosta.
— **Torino**, [redacted] 1982.

La [redacted] partecipa al [redacted]

I figli, fratelli e sorelle annunciano la morte della loro cara mamma e sorella

Iolanda [redacted] ved. Turola

Funerali in Rivoli oggi 28 corr., alle ore 15,30 da corso Susa 94/b
— **Rivoli**, [redacted] 1982.

La **I.P.R.A. S.p.A.** partecipa vivamente al dolore [redacted] signorina Laura Turola per il decesso della mamma

Iolanda Latini ved. Turola

— **Pianezza**, [redacted].

Franco e **Aura** [redacted] partecipano com[redacted] al [redacted] della signorina Laura Turola.
— **Torino**, [redacted] ottobre 1982.

Le famiglie **Martra De Simone** partecipano al dolore.

Serenamente è [redacted]

Giacomo [redacted] Frè

Cavaliere di Vittorio Veneto

[redacted] lo annunciano moglie, figlia, genero, nipote, sorelle, fratello, cognati, nipoti. Un ringraziamento [redacted] dott. Roberto Nejrotti. Funerale venerdì 29 ore 8,45 corso Moncalieri 223.
— **Torino**, 27 ottobre 1982.

E' serenamente mancato

Carlo Gatto

Ragazzo del '99
Cavaliere di Vittorio Veneto
Anziano FIAT

Ne danno la triste notizia [redacted] moglie **Domenica**, la figlia **Magda**, la nipote **Vera Sforzi**, il [redacted] **Silvio**, parenti tutti. La cara salma partirà [redacted] alle ore 14 dall'ospedale Nuova Astanteria (largo [redacted]do), indi sarà tumulata nel cimitero di Villafranca d'Asti. La presente è partecipa[redacted] e ringraziamento.
— **Torino**, 28 [redacted] 1982

[redacted] ved. **Sforzi** [redacted] **Giovanni, Vittorio Sforzi** e rispettive famiglie [redacted] partecipano.

I **Collaboratori tutti** dell'**Organizzazione** [redacted] **Srl**, [redacted] **Industriali Srl, Gradella Srl** e **Torino Leasing Spa** partecipano al grande dolore che ha colpito le famiglie Bodrino e Tarantola per la scomparsa della loro cara

Maria Mollar in Bodrino

— **Settimo Torinese**, 27 ottobre [redacted].

Alessandra e **Carlo Caretto** sono affettuosamente vicini a Graziella e famiglia nel dolore [redacted] perdita della mamma

[redacted] Mollar in Bodrino

— **Torino**, 27 ottobre 1[redacted]

Dopo lunghe sofferenze è mancata all'affetto [redacted] suoi [redacted]

Teresa Ferrero ved. [redacted]

La piangono il figlio **Giovanni**, nipoti, cugini, parenti [redacted]. Funerali venerdì [redacted] ore 8,45 parrocchia Ss. Pietro e Paolo. La salma sarà tumulata nel cimitero di Graglia.
— **Torino**, 28 ottobre 1982.

E' mancato ai suoi cari

[redacted] Vaccarino

di anni 58

Addolorati lo annunciano [redacted] figlia **Silvana** col marito **Gianni** e la nipotina [redacted], cognati, nipoti e parenti [redacted]. I funerali giovedì [redacted] ottobre alle [redacted] 15 da [redacted] Torino 204, Castiglione. Un ringraziamento particolare al prof. Imperato e al dott. Franco
— **Castiglione**, 28 ottobre 1982.

Dopo lunga malattia è mancato ai suoi [redacted]

[redacted] Fantaguzzi

anni 77

L'annunciano la figlia **Edilia** [redacted] il [redacted] rito **Renato Viano** e figlio [redacted] **Nadia**; la [redacted] **Luigina Gandolfo** e figli **Enzo, Paolo,** [redacted] e la piccola **Ambra**; sorelle, cognati, nipoti, parenti tutti. La cara salma partirà giovedì [redacted] corrente [redacted] 15,30 da via G. Battista Vico 7 per Borgaro ove si svolgeranno i funerali ore 16 dalla parrocchia Assunzione. La presente è partecipazione e ringraziamento.
— **Leinì**, 27 ottobre 1982.

Il **Presidente** dell'**Unione Regionale Province Piemontesi** dott. **Eugenio Maccari** unitamente al **Direttivo, Dipendenti** e **Collaboratori**, partecipa al dolore del segretario per la morte della sorella

Antonietta Rizzo in Frieri

— **Torino**, 27 ottobre 1982.

ANNIVERSARI

[redacted] [redacted]

Giovanna Hertel

Sempre affettuosamente ricordata.

Dolcissimo ricordo di

Isolina Bicchi Mussino

Dal tuo [redacted] Paradiso illumina e benedici le menti e i cuori dei tuoi figli.
— **Torino**, 28 ottobre 1982.

1976 1982

Giuseppina Bongiovanni

Sempre ricordando [redacted] cara mamma. Ss. [redacted] Sanremo [redacted] ore 9,30, parrocchia S. Rocco. Torino 29 ottobre ore 18 parrocchia Madonna degli Angeli.

1979 NERVI 1982

[redacted] rag. [redacted]

[redacted] cuore sempre.

1981 1982

Michele Pino Chiruzzi

I tuoi cari ti ricordano con infinito rimpianto. S. [redacted] 30/10 ore [redacted] parrocchia SS. Trinità Nichelino.

Guido, Giorgio [redacted] e **Ettore Bronzo** ad un anno [redacted] scomparsa del

dr. Giuseppe [redacted]

un sempre vivo e immutato ricordo [redacted] grande umanità
— **Torino**, 27 ottobre [redacted].

Andrea e **Domini Corsini** ricordano con rimpianto il

dott. [redacted]useppe Recchi

— **Torino**, 27 ottobre 1982.

1[redacted] 29 [redacted]

Mario [redacted]

Sei sempre con noi nel più [redacted] e dolce pensiero [redacted] ogni giorno.

1981 [redacted]

Basilio Gallotto

Vivi sempre in me. La moglie. Santa Messa 31 ottobre ore 9,30 in Serniià.

Nel secondo anniversario della scomparsa di

Silvio e Lucia [redacted]

i familiari li ricordano con [redacted] affetto. Una S. [redacted] suffragio verrà celebrata oggi 28 ottobre 1982 alle ore 18 nella cappella della chiesa di San Filippo - via Maria Vittoria, 5 - Torino.
— **Torino**, 26 ottobre 1982.

Cristianamente è mancata

Margherita [redacted] [redacted]

anni 74

Insegnante a riposo

La piangono il marito **Piero**, [redacted], fratello, cognata, cognati, nipoti, parenti tutti. Funerali in Orbassano giovedì 28 ottobre, [redacted] 15, chiesa parrocchiale, partendo dall'abitazione, via Italia 9; indi la [redacted] proseguirà per cimitero [redacted]
— **Orbassano**, 27 ottobre 1982.

Improvvisamente è [redacted]

[redacted] Perusia

anni 66

Addolorati lo annunciano la moglie [redacted] cognate, nipoti e parenti tutti. [redacted] giovedì 28 corrente ore 14,30 da via S. Matteo 7. La presente è partecipazione e ringraziamento.
— **Nichelino**, 2[redacted] 1982.

Dopo breve malattia è mancata ai suoi cari

Severina Verthuy ved. Ronchail

di anni 78

Lo annunciano con immenso dolore: i figli **Enrico** con [redacted] moglie **Lucia Ferraris**, **Carla** con il marito **Italo Ferri** e i figli **Paolo,** [redacted] **Luciano, Gabriella**, parenti tutti. Funerali giovedì 28 c.m., ore 15 a Châtillon, via Emilio Chanoux 172.
— **Châtillon**, [redacted].

E' mancato

Silvio Bossone

anni 69

Addoloratissimi [redacted] danno l'annuncio la moglie **Margherita** [redacted] cognati, zii, nipoti e parenti tutti. Funerali giovedì [redacted] ore 15,30 partendo dall'abitazione, via dei Mille 2/4.
— [redacted], 27 ottobre 1982.

Lede Burco
Cesare Giordanengo
Claudio Morra
Alberto Piccatti
partecipano al dolore dell'avvocato Vittorio Chiusano per la morte del padre

[redacted] Franco Caissotti di Chiusano

— **Torino**, 28 ottobre 1982.

Maria Grazia, Vittorio e **T**[redacted] affettuosamente vicini all'avvocato Vittorio Chiusano e a[redacted] famiglia nel dolore per la perdita del padre

[redacted] Franco [redacted]

— **Torino**, 27 ottobre [redacted]

[redacted] e [redacted] **Bocca, Diego** e [redacted] parteci[redacted] commossi [redacted] di Angelica e famiglia [redacted] la scomparsa della sorella signora

Rosy Piccini

— **Torino**, 27 ottobre 1982.

2.5 DIESEL
LA NUOVA POTENZA GRANADA.

ELEGANZA & ECONOMIA.

I lunghi viaggi costringono spesso ■ scegliere fra la prima classe ■ la classe economica. Oggi la nuova Granada 2.5 Diesel, berlina o station wagon, dà il meglio in entrambi i casi.

Nuovo potente motore Diesel 2.5
La nuova Granada 2.5 D ha un motore efficiente ed economico con potenza e coppia esuberanti (69 CV/DIN) per eccellenti prestazioni e sicuri sorpassi. Ma consuma poco: a 90 kmh fa 100 km con appena 6 litri di gasolio.

6,0 LITRI PER 100 Km A 90 Km/h

5 ■■■ e servosterzo ■ serie. La nuova Granada 2.5 D col cambio ■ 5 marce è più silenziosa ed economica. Col servosterzo è più maneggevole in città e in parcheggio.

Guida sicura ■ confortevole. La nuova Granada 2.5 D, come tutte le Granada, ha sospensioni indipendenti a molleggio variabile, ammortizzatori ■ gas, barra anteriore antirollio, larga carreggiata, passo lungo, freni a disco anteriori grandi e ventilati (come nella prestigiosa e sportiva Granada 2.8 injection). ■ risultato è una guida precisa, una marcia confortevole, una forza frenante superiore.

Lusso ■ confort esclusivi. La nuova Granada 2.5 D associa all'economia del motore Diesel un lusso ■ confort davvero esclusivi. Sedili anteriori a sostegno lombare, cruscotto razionale per letture e interventi. Tutta la vettura è rifinita con una soffice e pregiata moquette.

■ anni di garanzia antiruggine. La nuova Granada 2.5 D, ■ questa eleganza e ■ questa economia, aggiunge una sicurezza a lungo termine con 6 anni di garanzia antiruggine e controlli ogni 20.000 km. Tutto ciò, insieme alle sue qualità superiori, fanno di Granada una scelta giusta e intelligente. Prova la nuova Ford Granada dai 260 Concessionari Ford.

6 ANNI DI GARANZIA ANTIRUGGINE Centro - classe alla campagna Guarda alla concessione da ragazzo

Tradizione di forza e sicurezza Ford

ECONOMICI

18 Acquisto alloggi

ACQUISTANSI privatamente stabili in blocco, casette, libere-occupate, Torino, prima cintura. Rapida definizione. Tel. 723.773.

ACQUISTASI in Torino libero ■■■■ trivano bagno possibilmente ■■■ disponibili 37 milioni contanti tel 758 853.

ACQUISTASI
urgentemente zona centro o Crocetta palazzina o appartamento massimo ■■■ milioni. Tel 583.449

ACQUISTEREI in Torino libero ■■■■■■ na a trivano con terrno disponibile 34 milioni tel. 758.863.

ACQUISTEREI libero 2 camere trivano bagno in Torino anche casa d'epoca ■■ richiare limite 50 milioni. ■■ 539.181

■■■■■ alloggio anche non libero subito purché garantito entro febbraio pagamento 50% subito saldo consegna chiavi tel. 517 591 chiedere sig. Oreo.

ACQUISTO appartamento libero subito per urgente trasferimento a Torino qualsiasi zona pago per contanti. Tel. 751.443.

ACQUISTO da privato alloggio libero in Torino di 1-2 camere cucina a ■■■■ pagamento per contanti. Tel 290.756.

ACQUISTO esclusivamente ■■ proprietario camera trivano cucinino casa decorosa. Telefonare 539.722 ore negozio.

■■■■■ esclusivamente da privato camera ■■ ■■■■ a trivano libero max 40-45 milioni pagamento contanti anche l■■■ a marzo ■■. 532.198.

ACQUISTO libero 1-2 camere o servizi zona Francia - S. Paolo - Santa Rita. Pago contanti max L. 40 milioni Tel. 650.4096.

ACQUISTO pagando in contanti in zona Francia - Parella - Pozzo Strada alloggio da 2 ■■ vani e servizi. Tel. 740.459.

■■■■■■ pagando in contanti alloggio in■■■ zona centrale o ■■■■centrale 3-4 ■■■. Telefonare ore pasti 328 583.

ACQUISTO ■■ ■■■■■ alloggetto libero camera ■■■■■ bagno ■■■■ limite 33 milioni. Tel 532 409.

ACQUISTO per ■■■■■■ 2 ■■■■■■ trivano in T■■■■ casa medio signorile preferito piano alto. Pago subito. Tel. 487.741.

■■■■■■ solo da privato alloggio in Torino o prima cintura 2-3 vani servizi no piano rialzato pago contanti. ■■■. 533.867.

ACQUISTO 2 camere cucina libero Torino Nord anche piano rialzato spesa limite 40 milioni per contanti. Tel. 473.0116.

ALLOGGETTO camere cucina bagno preferenza zona Francia Parella acquisto purché liberi pagando contanti. Tel. ■■■.114.

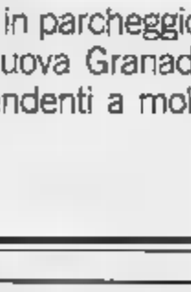

ALLOGGI, stabili, ville, rustici, casette in qualsiasi zona? Casamercato pagamenticontanti! Aperto sabato pomeriggio. Corso Massimo d'Azeglio 23, telefono 011 650.3805.

ALLOGGIO acquisto libero 2-3 camere per urgente matrimonio figlia pago in contanti no agenzia. Tel. 752.442.

ALLOGGIO libero di 2 vani anche con servizio esterno acquisto causa necessità pagando per contanti. Tel. 876.162.

APPARTAMENTO signorile zone ■■■■■■■■ libero o occupato cerco solo da privati definisco per contanti. Tel. 752.442.

CAMERA trivano cucinino acquisto libero in Torino ■■■ terrno centrale casa deco■■■ massimo 36 milioni. Tel. 532.409.

CASETTE o alloggio urgo acquistare media grandezza Torino o dintorni da privato ■■■ contanti. Tel. 752.442.

CAUSA trasferimento acquisto alloggio in Torino comodo mezzi pubblici tel. 0141 32.934 s/g. Gianni (ore negozio).

CAUSA trasferimento acquisto alloggio in Torino comodo ■■■ pubblici. ■■. 0141/32.934 signor Gianni (ore negozio).

■■■■■■ ■ Torino preferibile zona Francia o S. Rita 2 ■■■■■ cucina libero■■■■■■ veloce. Tel. 758.983.

CERCO acquistare in Torino o prima cintura 2 camere cucina libera pagamento per ■■■ tanti. Tel. 758.863.

CERCO acquistare libero zona S. Rita-Francia-Centro ■■■■■ cucina bagno limite ■■ ■■■■ Tel. 532.409.

CERCO alloggio libero zona S. Rita - Centro - S. Salvario camera trivano cucinino spesa limite 35 milioni. Tel. 532.409.

CERCO libero in città 2 camere trivano o cucina in casa d'epoca ma decorosa gradita S. Paolo. Pagamenti. Tel. 650.4096.

CON urgenza acquisto per contanti 3 camere cucina libero casa decorosa massimo 65 milioni. Tel. 539.181.

CONFAR ricerca con urgenza libero r■■■■■ ■■■■ Borgo Vittoria - Madonna di Campagna 2-3 camere cucina. Tel. 519.017.

C■■■■GI pensionati cercano appartamento di camera trivano cucinino qualsiasi zona purché decoroso. Tel. 595.895.

■■■■■■ acquistiamo ■■■■ clienti appartamento 1-2 camere ■■■■ zona Parella, F■■■cia ■. Rita. Nostro nome è garanzia di serietà. Failla & Berlinetto 741.2874.

■■■■■■ 38 milioni acquisto camera trivano cucina bagno libero S. Rita ■ zona limitrofa tel. 650.4096

GABETTI via Mercantini 5 tel. 5767 int. 24 cerca per propria clientela in precollina appartamenti liberi affittati di ■■■■ ■-3 vani cucina doppi servizi.

MIM
acquista appartamenti di 1/2/3 camere cucina ■■■■■ in ■■■■■■■■ signorili zone Francia Cit Turin Campidoglio. Tel. 741.2843.

IMMOBILIARESANPAOLO paga contanti vostri alloggi qualunque zona Torino e cintura, purché servizi interni tel. 505.000.

LIBERA in Torino abbisognami monocamera anche mansardata con servizi preferita in zona Università. Pago subito 473.0387.

■■■■■■ in Torino acquisto camera trivano cucinino anche da rimodernare in casa decorosa offro 28 milioni. Tel. 481.114.

LIBERO ■■■■■■ ricerco alloggio 2 ■■■■■■ trivano cucinino servizi. Tel. 596.896 (possibilmente ore pasti).

L'ITALIA E' ■■■■■■■■

per ■■■■■■ o acquistare in tutta Italia un appartamento senza spostarti dalla tua città rivolgiti a Grimaldi. La grande organizzazione italiana che fa «più piccola» l'Italia. Torino, corso Re Umberto 54, telefono 505.916.

MONOCAMERA centrale presso università acquisto possibilmente con servizio interno pagamento contanti. Tel. 748.723.

MONOCAMERA o minialloggio acquisto in Torino libero con servizio anche da sistemare zona centro. Tel. 539.181.

MONOCAMERA o minialloggio acquisto in Torino libero con servizio anche ■■ sistemare zona centrale. Tel. 532.409.

NAZIONALCASE acquista direttamente per contanti case ville alloggi anche occupati garanzia e serietà. Tel. 761.459.

PERMUTIAMO liberi 1 - 2 - 3 - 4 camere trivano con alloggi più grandi o più piccoli anche cintura. Casamercato. Tel. 650.38.05.

(continua)

La lunga «Resistenza» degli indiani d'America

MA I VISI PALLIDI CONTINUANO A RUBARE LE NOSTRE TERRE...

Tutta ■ storia americana è costellata di patti non rispettati o trasgrediti - Nel 1972 la protesta sfociò in una colossale marcia su Washington lungo i «sentieri dei trattati infranti» - Confinati nelle «riserve» ■ ridotti alla fame - Da secoli costretti a coltivare alla meglio le terre più aride, scartate dai coloni bianchi, ora si trovano a dover combattere per non farsele portare via: la terra è improduttiva, ■■ il sottosuolo nasconde ricchezze che fanno gola - Cedere o resistere?

I guai cominciarono quando gli indiani scoprirono Colombo; tutti i caucasici (così si dice in America per indicare la gente di razza bianca), e non parliamo solo degli inglesi, ma anche di olandesi, russi e spagnoli, cercavano qualcosa quando attraversarono l'oceano, possibilmente di arricchirsi.

Le «terre vergini» ■■ continente americano erano molto attraenti ■ la definizione stessa faceva pensare a un territorio selvaggio dove non c'era *nessuno*, ■■ non gli animali e degli indigeni senza religione, ■■■■ cultura, ■■■■ diritti.

Nel 1972 i nativi americani organizzarono ■■■■ ■■■■■ ■ protesta, originatasi in località diverse per arrivare a Washington, definita *«il sentiero dei trattati infranti»*. Perché praticamente, tutta ■ storia ■■■■■■■■ è costellata ■ di patti non rispettati ■ trasgrediti.

Il cinema ci ha spesso mostrato come la cattiva volontà ■ alcuni individui impedisse la convivenza pacifica ■■ le due ■■■■ e il mantenimento degli accordi. In realtà, sia ■ governo americano che quello canadese cercarono sempre di ■■■ gli interessi ■■■■ popolazioni che rappresentavano, e non certo delle nazioni straniere, come erano gli indiani. Gli inglesi — e questo atteggiamento politico fu conservato ■■■ coloni americani dopo l'indipendenza — considerarono sempre le nazioni indiane come entità autonome, ■ ■■■ ciò l'uso dei trattati, che non sarebbero ■■■■■■■■ con popolazioni conquistate e sottomesse.

Quando le singole popolazioni indigene diminuivano numericamente ■ diventavano dipendenti economicamente, ■ organizzavano delle vere e proprie riserve; una delle prime, istituita dai Puritani a New Havens per i 47 sopravvissuti della tribù Quinnipiac, risale al 1638.

Coloni all'assalto

Non sempre le riserve significavano dipendenza economica per gli indiani, spesso erano solo una delimitazione ■ confine dovuta al diverso ■■■ della terra e alla diversa ■■■■■■■■ dei due gruppi etnici. I coloni bianchi non ■■■■■■■■ abilità superiori dal punto ■ vista bellico (solo conoscenze tecnologiche più avanzate), ma avevano altre armi in loro possesso: praticarono molto presto ■ guerra batteriologica (come ■ coperte infette di vaiolo donate agli indiani) ■ lo sterminio delle risorse alimentari (uccisione indiscriminata del bisonte).

Ma soprattutto erano i bianchi ■ controllare ■■ stesura dei trattati ■ la loro attuazione (e ■■ hanno ■■sì, equivoci di traduzione ■■ secoli passati, e frasi sibilline — ■■■■ care anche ■ nostri legislatori — negli accordi attuali). Le incomprensioni ■ le lungaggini burocratiche — lungi dall'essere parte solo del sistema italiano — servivano alla classe politica americana e canadese per far arrivare le razioni alimentari o i pagamenti annuali ■■ ritardo, per mandare personale incompetente nelle riserve, per far sì che le proteste degli indiani ■■■ arrivassero mai ■ destinatario, cioè al Governo ■■ Washington.

Nei rapporti ■ fine '800 dell'agente per gli affari indiani di Pine Ridge, nel South Dakota, si leggono lamentele perché arrivavano casse ■ chiodi ma neanche un martello, donazioni di abiti ■■ ■■■■ invece di vestiti atti alle circostanze e, soprattutto, perché ■■ costringevano gli indiani ■ coltivare terre che anche gli esperti coltivatori bianchi avevano abbandonato ■ causa della siccità.

Non tutti i nativi americani ■ oggi portano avanti le stesse rivendicazioni nei confronti del governo americano ■ canadese. E' ovvio che gli indiani che vivono nelle città o la cui terra ■ stata divisa alla fine dell'800 in proprietà individuali, non possono aspirare che a benefici di carattere sociale (programmi di scolarizzazione, aiuto sanitario, preparazione professionale); mentre molte nazioni indiane che vivono ancora nelle riserve hanno grossi problemi, perché non riescono ad avere una sufficiente autonomia politica e, soprattutto, nell'amministrazione dei fondi.

Crisi energetica

Molte delle riserve furono assegnate in terre non produttive dal punto di vista agricolo, ma ora che la ■■■ energetica si fa sentire, queste ■■■■ sono diventate di nuovo attraenti per le ricchezze che possiedono nel sottosuolo. Gli indiani ■ trovano ■ nuovo a dover combattere per ■ loro terra — con le armi legali, questa volta — ■ con il grosso problema di decidere se la strada migliore sia tenere a tutti i costi quello che è rimasto, o cedere ancora in cambio di benefici che permettano un miglioramento economico-sociale, senza perdere la loro identità di popoli nativi.

■■■ RAGAZZA ■■■■■■O, IN ■■■■: PHIL ■■■■■ UOMO DI MEDICINA DELLA ■■■■■■■■ CREE

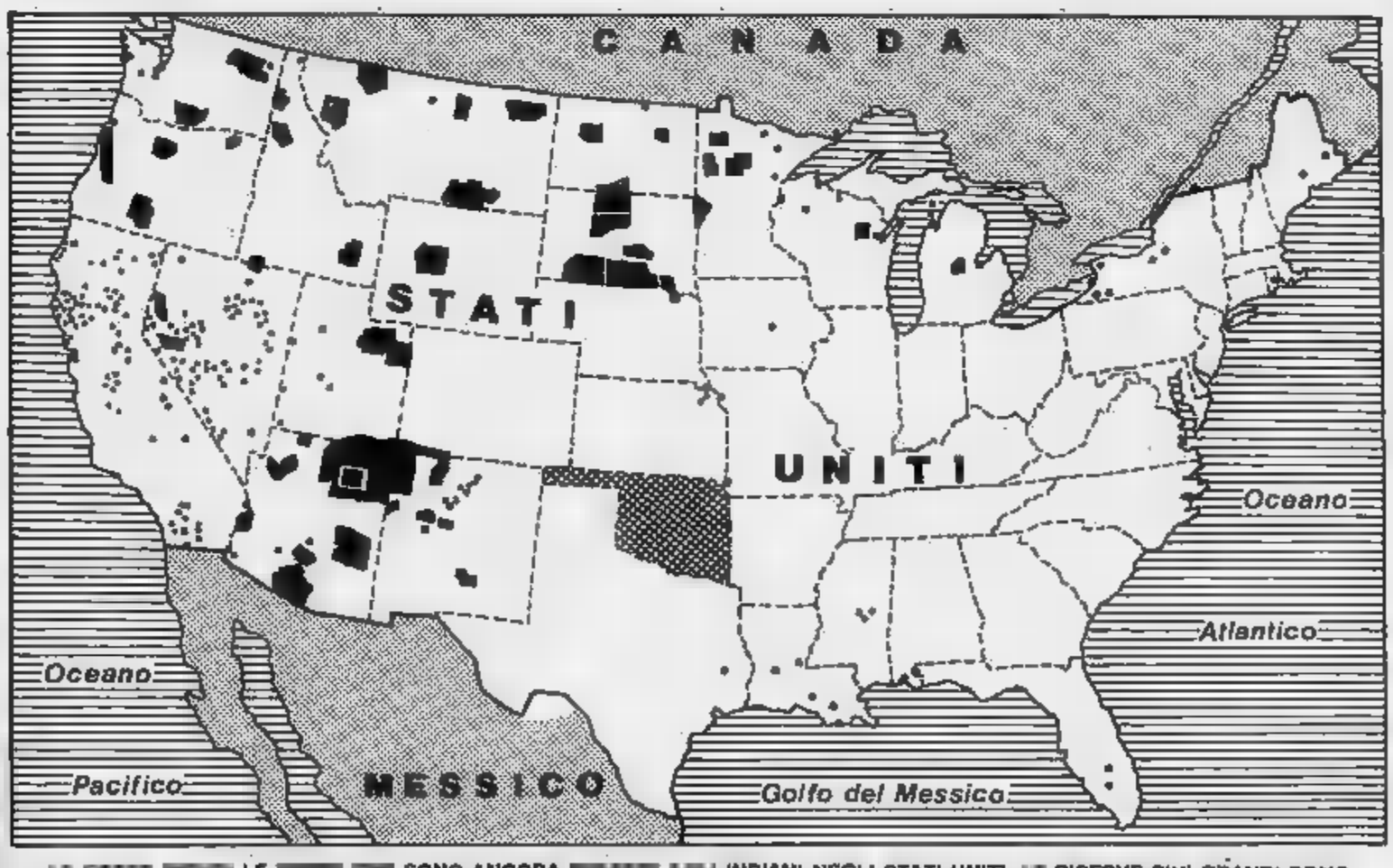

■■ ■■■■■ ■■■■■ LE ■■■■■ ■■■■ SONO ANCORA ■■■■■■■■ ■■■■ INDIANI NEGLI STATI UNITI. ■■ RISERVE PIU' GRANDI SONO QUELLE DEI NAVAJO (LA ■■■■■■■■ ■■■■■ HOPI E' DENTRO QUELLA NAVAJO) IN ■■■■■■■■ E NEW MEXICO, E QUELLE DEI SIOUX IN DAKOTA. TUTTI I PUNTINI ■■■■■■■■■■■■ MOLTO PICCOLE, A VOLTE COMPOSTE ■■ UN ■■■■■ VILLAGGIO, COME QUELLE DEI PASSAMAQUODDY E DEI PENOBSCOT NELLO STATO DEL ■■■■■■■■ A NORD-EST. MOLTI INDIANI VIVONO PERO' NELLE CITTA'. L'OKLAHOMA, ■■■■ NELLA ■■■■■■■■ APPARE RETINATO, E' ■■■■ ■■■■■■■■ STATI CON PIU' ■■■■■■■■■■■■■■■■ INDIANA, ■■ ■■■■ ■■ SONO RISERVE, PERCHE' TUTTE ■■ ■■■■■■■■ FURONO DIVISE ■■ ■■■■■■■■■■■■■■■■ DALLA ■■■■ DELL'800 ■■ POI. L'OKLAHOMA ■■ ■■■■■■■■■■■■■■■■ TERRITORIO INDIANO ■■■■■■■■■■■■■■■■ VENIVANO ■■■■■■■■■■■■■■■■ TUTTE LE TRIBU' COSTRETTE AD ABBANDONARE IL LORO ■■■■■■■■■■■■■■■■ AL 1889. ■■ POPOLAZIONE ■■■■ ■■■■■■■■■■■■■■■■ NEGLI STATI UNITI E' CIRCA UN ■■■■■■■■■■■■■■■■ E ■■■■■■■■■■■■■■■■ ■■■■ CIRCA 244 MILA

Si prende coscienza che la sconfitta è dovuta alle divisioni «nazionali»

ALLA RICERCA DELL'UNITA'

BANYACYA, ■■■ DEGLI HOPI

I problemi degli indiani non sono più, oggi, di mera sopravvivenza, ma investono la sfera delle scelte politiche, economiche e di gestione tribale - Il movimento pan-indiano

Molti sono i problemi degli indiani del Nord America ■ oggi: non più ■ mera sopravvivenza, ma a livello di scelte politiche, economiche e di gestione tribale. Gli indiani sanno che una delle cause della loro sconfitta ■■■ ■■■ le divisioni che esistevano tra di loro; d'altra parte, per secoli furono ■■■■ ni separate, culturalmente diverse — come possono esserlo gli italiani dagli svedesi — ■ in guerra tra loro.

Almeno a livello internazionale, oggi ■ varie organizzazioni e ■ ■■■■■ indiane si presentano come parte di un unico movimento pan-indiano che include gli indios del Centro e Sud America; perché, purtroppo, là succe- ■■ ■■■■■ quello che gli indiani del Nord hanno subito nei secoli passati. I popoli indiani del Nord America che attualmente hanno dovuto affrontare ■■■ grossi problemi per la difesa della loro terra, sono i Navajo, i Cree e quelli che abitano il Maine.

IL CAPO DEI CREE, BILL ■■■■■

«No alle miniere di carbone» E ai Navajo arriva lo sfratto

In novemila dovrebbero lasciare l'Arizona - La ragione «ufficiale» del trasferimento: una vertenza di confine ■■■ la nazione degli Hopi

Una ■■■■ anziana signora presenti alla riunione, vestito tradizionale e bellissima collana di turchesi, porta questo cartello di protesta: «*Honour the Elders, Stop Relocation* (Rispetta gli anziani, interrompi il trasferimento).

Le donne della zona di Big Mountain da cinque anni sono le più strenue oppositrici di questa forzata rimozione voluta non solo dal governo di Washington, ma anche ■■■ gruppo più «avanzato» degli indiani. Quasi ■ mila navajo residenti in ■■■ parte dell'Arizona usata per ■■■■ in comune dai Navajo e dagli Hopi, dovrebbero spostarsi ristabilendosi in altre ■■■ della riserva o nelle città.

Nel 1934 il governo ■■■■■■■■ emanò l'*Indian Reorganization Act* che prevedeva un cambiamento nell'organizzazione tribale: non più capi tradizionali, scelti all'unanimità per le loro capacità politiche o le conoscen- ■■ religiose, ma capi eletti secondo ■ siste- ■■ americano. Le tribù dovettero votare quale forma ■ governo preferivano.

Il Consiglio tribale è tuttora rappresentativo di ■■■ parte ■■■ Navajo, ■ la stessa affermazione vale per la vicina nazione degli Hopi. Il Consiglio tribale degli Hopi, facendo riferimento a un trattato del 1882, dichiarò che il territorio usato in ■■■■■■ da Hopi e Navajo era in realtà della loro tribù ■ doveva ■■■■■ lasciato libero da chi non ■■■■ diritto ■ risiedervi. Questa fu una sorpresa per gli Hopi e i Navajo tradizionalisti, che non ■■■■ vano avuto ■■■■■■ problema di «vicinato»; essi dovettero tuttavia subire le decisioni del tribunale che divise ■ terra arbitrariamente.

Ma c'è ancora un'altra ragione, dietro ■ tutto questo: la terra è ricca di carbone, ■ siccome gli indiani tradizionalisti non permetterebbero mai l'apertura ■ ■■■ miniera ■ cielo aperto in questi luoghi sacri, solo con un ordine del tribunale federale ■ potrebbe costringerli ad abbandonarli.

Stranamente, uno degli ■■ avvocati del Consiglio tribale degli Hopi lavora ■■■ per la compagnia carbonifera Peabody che ■■■ già sfruttando la miniera ■ Black Mesa, la più grande ■■ terra indiana, che ■ trova ■■ miglia ■ nord ■ ■■■■ Mountain. ■■■■ Mesa sarà esaurita in una ventina d'anni; ■■ la gente non lo impedirà, si potrà, in alternativa, cominciare a sfruttare questo nuovo giacimento. L'anziana donna è ■■■■■■ qui seduta, sorride, ben decisa ■ non andarsene.

Una centrale idroelettrica minaccia il territorio Cree

E intanto si vive in una situazione da Terzo Mondo - La tubercolosi è ricomparsa, mentre imperversa la gastroenterite: 8 bimbi morti

Si può pensare che nelle vaste terre ■■■ Nord canadese gli indiani vivano relativamente indisturbati, ma gli interessi per ■ materie prime e lo sfruttamento delle fonti ■ energia hanno allettato le grandi imprese

I Crea della zona di James Bay si stanno attualmente opponendo alla costruzione di una centrale idroelettrica che distruggerà l'ecosistema della zona con effetti disastrosi per i castori, le balene, ■ foche e gli uccelli migratori di quell'area sconfinata. Carlo Boschetti di Soconas Incomindios, che ■ in contatto epistolare col capo ■■■ nazione Cree, ■■ Diamond, riferisce che non ci sono necessità immediate ■ ■■■■■ fonti ■ energia elettrica né in Canada né in Usa, ■■■ nonostante ciò, prevede che la lotta col governo canadese per impedire la costruzione di questo impianto sarà dura, se non perduta in partenza.

Ma gli indiani Cree hanno problemi ancor più contingenti. Solo il mese scorso hanno ricevuto un rimborso dal governo di 32 milioni ■ dollari per le enormi spese affrontate in questi ultimi dieci anni per arginare situazioni ■ emergenza. Nonostante nel 1975 avessero ceduto, in base al *James Bay Assignment*, un milione e ■■■■■ ■ chilometri quadrati della loro terra in cambio di uno stanziamento di 135 milioni di dollari da spendersi in servizi e da investire in imprese commerciali, i Cree ■■■ videro mai concretizzarsi gli impegni promessi sulla carta.

I Cree sono in una situazione quasi da Terzo mondo. Nei loro villaggi non esiste un sistema ■ fognature efficiente, i gabinetti sono ancora all'aperto, lontani dalle case, mancano ■ strutture per la raccolta dei rifiuti, ■■■ c'è elettricità e neanche le condutture dell'acqua; oltretutto, quella ■■■ lago ■■■■■ cui vivono ha un alto tasso ■ inquinamento.

La cosa più grave è stata la ricomparsa della tubercolosi ■ un'epidemia di gastroenterite che nel 1980 portò alla morte di otto bambini. Anche il figlio ■■■ capo Diamond ne fu affetto e ■■■■ potè ricevere le ■■■■ immediate necessarie, in quanto il nuovo ospedale non era ■■■ ■■■■ aperto per ■ ■■■■■■■■ ■ fondi per pagare il personale.

A Diamond ■■■■■■■■ dieci mesi per ottenere un appuntamento ■■■ ministro della Sanità; nel frattempo il governo federale e provinciale attribuivano l'uno all'altro ■ responsabilità ■ provvedere ■ servizi sanitari.

Nel Maine due secoli di «furti» e di battaglie legali Poi gli indiani cedono la terra per un pugno di dollari

I trattati assegnavano a Passamaquoddy e Penobscot i 2 terzi del territorio dello Stato - Ora vivono in 3 piccole riserve...

Questa grossa controversia legale, che vede gli indiani Passamaquoddy e Penobscot rivendicare quasi i due terzi dello Stato del Maine, cominciò in modo casuale. Una donna della tribù trovò in soffitta dei documenti, che provavano che la maggior parte dei territori appartenenti agli indiani del Maine erano stati presi illegalmente, violando una legge del 1790, secondo la quale ■ Congresso proibiva qualsiasi vendita di terra indiana ■■■■ l'approvazione del governo federale degli Stati Uniti.

Gli indiani potevano andare tanto indietro nel tempo per far rivalere i propri diritti, perché il *Non Intercourse Act* (legge di non interferenza), confermato definitivamente ■■■ 1834, non ■■■ mai stato abrogato.

In realtà, i coloni bianchi infransero questa legge molto presto. Un trattato del 1794 tra lo Stato del Massachusetts (che allora includeva anche il Maine) e le popolazioni native locali, stabiliva la ■■■■■■■■ della maggior parte delle terre indiane, e si garantiva il diritto permanente alle terre rimaste ■■■■■ in loro possesso. Ma il cavillo legale che gli indiani hanno sfruttato ■ che non ci fu l'autorizzazione del governo federale. La maggior parte ■■■ territorio indiano fu venduta, affittata ■ allagata per costruire dighe, sempre illegalmente, ed ■■■ rimangono solo tre riserve.

Gli indiani del Maine sono i più poveri, nello Stato più povero ■■ New England. Il livello di disoccupazione è alto ■ molti esercitano solo lavori stagionali non qualificati: ■■■ vano perciò pochi strumenti per reagire a questi soprusi.

«*Dicono che gli indiani sono fannulloni* — afferma John Stevens — *ma Dio, lavoro ■ quando avevo sette anni raccogliendo mirtilli e patate: gli unici lavori disponibili per ■ mia gente. Siamo gli ultimi a poterci arrampicare sul totem delle opportunità*».

Stevens, ex governatore del Passamaquoddy, ha cercato per diciotto anni un avvocato disponibile ■ portare avanti questo caso. Finalmente, nel 1972 fecero causa al ministro degli Interni e della Giustizia per non aver protetto i diritti degli indiani. Nel 1975 ■ Corte federale distrettuale ■ Portland riconobbe che spettava alla legge federale preservare i loro diritti.

La stampa americana cominciò ■■ occuparsi ■■■ caso e ci fu un certo panico tra i proprietari terrieri ■■■ Maine: dopo duecento anni ■ mettevano in dubbio i diritti sulle loro proprietà? I capi indiani precisarono subito che non avevano intenzione di prendersela con i piccoli proprietari, ■■■ con ■ grandi industrie cartarie che avevano il diritto di sfruttamento ■■■ legname dei boschi.

Ma ■ stampa non divulgò queste affermazioni ■ la gente comune provò un profondo risentimento contro i nativi. ■ governo federale fece pressione sullo stato ■■■ Maine e sugli indiani perché ■ giungesse ad ■■■ accordo.

Questi sono i risultati ottenuti nel 1980: invece ■■■■ terre reclamate, le nazioni indiane accettarono il pagamento ■ 81 milioni e mezzo di dollari. Parte ■■■■ somma fu usata per costituire un fondo tribale che, investito opportunamente, ■■■ ■ membri della tribù un reddito; il rimanente fu usato per acquistare delle terre, non così vaste ■■■■ quelle chieste ■■ restituzione, ■■■ molto più ■■■■■ di quelle assegnate loro come riserva.

Fu vera vittoria? Secondo fonti governati- ■■■ il capo Tim Love ha ■ recente commentato: «*Penso che riusciremo ad ■■■■■ indipendenti al cento per cento ■■■ finanziamen- ■ governativi. Nel passato, per qualsiasi necessità dovevamo rivolgerci al governo: ora con questo ■■■■■ (legname), la terra e il denaro che possediamo e che ci appartiene, possiamo decidere da soli. Gradualmente, grazie allo sviluppo economico, potremo liberarci da questa dipendenza*».

Tim Love aggiunge poi di non essere ancora completamente soddisfatto dei termini dell'accordo, ma che si doveva pur comin- ■■■■ in qualche modo. Accettando il compromesso, gli indiani hanno ottenuto l'autosufficienza economica senza sradicare migliaia di loro vicini non indiani che vivono sulla terra ■■ essi reclamata. ■■■■■ la situazione ■■■ differente per gli indiani che vi- ■■■■ in altri Stati, Love si augura che l'accordo raggiunto degli indiani ■■■ Maine possa ■■■■■ preso ■■■■ modello per risolvere analoghi contenziosi ancora esistenti.

Secondo *Akwesasne Notes*, ■ giornale che esprime il pensiero degli attivisti indiani, rinunciare alla terra non è stata la soluzione giusta. I Passamaquoddy ■ i Penobscot hanno messo le mani su un po' di soldi, ma ■■■■ proprio tanti, se si guarda bene, perché la cifra stanziata ■■■ governo non si può toccare, ma si possono ■■■■■ solo gli interessi.

Secondo i calcoli fatti dal giornale, un an- ■■■■■ Penobscot verrebbe ad avere, come dividendo 62 dollari ■ mese. Ma ■ ■■■■ più grave è che, dal punto di vista legislativo, gli indiani, approvando questa legge, perdono la sovranità come nazioni per ricadere sotto le leggi dello Stato del Maine, perdendo anche ■ esenzioni di carattere fiscale.

Un esempio ■■■ non imitare, secondo *Akwesasne Notes*, un ■■■■■■ cui i nativi han- ■■■ volutamente rinunciato alla loro sovranità, per arraffare un po' ■ denaro.

Una strenua lotta a difesa della cultura e delle tradizioni secolari

«HO SCOPERTO A 20 ANNI DI ESSERE UN'INDIANA...»

«Per la mia famiglia non era importante, nulla di cui [illegible] orgogliosi» - «Quando cominciai ad insegnare cercai di conoscere la storia del mio popolo» «Nei nostri giovani è più vivo il senso della famiglia» - «Chi si arricchisce aiuta gli altri meno fortunati [illegible] gruppo» - «Lottiamo per sopravvivere»

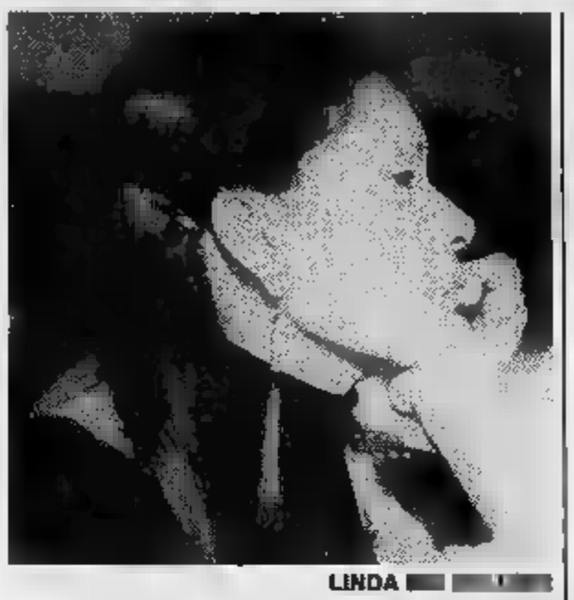

LINDA [illegible]

«Quando ero bambina non sapevo di ave[illegible] sangue indiano nelle vene», dice Linda Big Soldier di Tulsa, nell'Oklahoma. *«Sono cresciuta in un piccolo villaggio; gli indiani [illegible] i "poveri", anche se ogni agricoltore era povero. [illegible]. Gli indiani erano considerati [illegible] po' arretrati: avevano [illegible] mucchio di bambini, [illegible] sembravano [illegible] interessati [illegible] comodità, non si sforzavano molto per raggiungere [illegible] più alto tenore di vita. Tutto ciò non sembrava [illegible] importante per loro».*

«Noi bambini giocavamo assieme, non eravamo razzisti, ma [illegible] sembrava particolarmente orgoglioso di [illegible] indiano, [illegible] era appassionato della cultura [illegible]tiva». Come le [illegible] persone [illegible] villaggio, Linda sapeva dell'esistenza delle cerimonie, delle riunioni in cui [illegible] danzava (chiamate comunemente *powwow*) e di altri incontri religiosi [illegible] quelli [illegible] Chiesa [illegible] nativi [illegible]ricani, ma non se [illegible] curava. *«Io non sapevo di essere un'indiana, solo più tardi scoprii che mia [illegible] [illegible] Kiowa, anche [illegible] lei non ne parlò mai: per la mia famiglia non [illegible] importante, nulla di cui essere orgogliosi»*.

[illegible] governo americano iniziò un'intensa po[illegible] di acculturazione alla fine dell'800, quando tutti gli indiani già vivevano nelle riserve, obbligando i giovani [illegible] frequentare le scuole dei missionari. Non è [illegible] che la nonna di Linda [illegible]n [illegible] mai ammesso di essere indiana. In [illegible] contesto sociale [illegible] accettava solo gli schemi culturali anglosassoni [illegible] dove il pluralismo non esisteva.

Attualmente molti indiani [illegible] preoccupati per la loro identità e scelgono modi diversi per mantenerla: Linda [illegible] scelto sempli[illegible]ità di diventare consapevole e di approfondire la conoscenza [illegible] propria cultura.

«Incominciai ad interessarmi del patrimonio culturale indiano quando [illegible] circa vent'anni (ora [illegible] [illegible] venticinque) *ed iniziai [illegible] insegnare [illegible] Bacone College di Muskoge, [illegible] Oklahoma, dove fui assunta come insegnante di letteratura e recitazione»*. Questo *College* (il primo a livello universitario, nel sistema scolastico americano) offre molti corsi sulla cultura indiana, e la maggior parte degli studenti [illegible] indiani. *«In questa atmosfe[illegible] dove la cultura indiana era [illegible] primo posto, cercai [illegible] venire [illegible] conoscenza di qualcosa in più sui miei antenati [illegible] sulla storia del mio popolo. I miei studenti ed [illegible] rappresentam[illegible] anche qualche commedia su eventi storici [illegible] usammo anche pezzi di oratoria indiana»*.

— Attualmente, [illegible] politica [illegible] governo americano [illegible] ancora basata sull'etnocentrismo culturale?

«Gli uomini politici [illegible] Washington — risponde Linda — *hanno compreso che [illegible] libertà culturale [illegible] meno pericolosa dell'autonomia politica. La cultura tradizionale indiana [illegible] ha avuto un periodo di rinascita. Il governo ha passato [illegible] legge specifica sull'educazione indiana e sostiene finanziariamente dei programmi speciali di educazione per studenti indiani [illegible] ogni età»*.

— Il modello [illegible] famiglia tradizionale [illegible] [illegible] vivo tra i nativi americani?

«Anche se vivono in [illegible] contesto culturale [illegible] indiano i giovani hanno delle difficoltà a lasciare la famiglia (l'americano medio [illegible] [illegible] vivere per conto proprio verso i diciotto anni) *[illegible] quando si sposano spesso affidano l'educazione dei loro bambini ai nonni* (ciò [illegible] [illegible] raramente tra i bianchi). *I giovani indiani viaggiano centinaia di miglia per vedere i genitori e gli amici durante gli incontri e le feste estive, come facevano una volta quando viaggiavano con cavallo e travois* (il "carro" senza ruote) *nelle praterie»*.

— Una volta [illegible] tradizione dei capi dividere con gli altri le proprie ricchezze

«Anche [illegible] in modo diverso, [illegible] tendenza a dividere [illegible] proprietà privata tra le persone del gruppo è [illegible] [illegible] Quelli che si [illegible] arricchiti sentono il dovere di aiutare le altre persone».

— Quando ti sei sposata?

«Avevo vent'idue [illegible] Mio marito, Michel Big Soldier è un Comanche purosangue! Le donne indiane si sposano intorno ai vent'anni, ora, proprio come gran parte delle perso[illegible] giovani negli Usa e sono libere di scegliere chi desiderano. [illegible] secoli passati [illegible] la famiglia [illegible] scegliere il compagno».

— E il divorzio?

«I forti legami con la famiglia non implicano l'assenza di divorzio, che era in [illegible] già nei tempi passati. Allora i bambini spesso appartenevano al clan della donna ed anche oggi, in [illegible] di separazione, restano quasi sempre alla madre».

— Perché il numero [illegible] bambini per famiglia, aumentò all'epoca delle riserve, sul finire dell'800?

«Nel 19° secolo [illegible] precedentemente, [illegible] percentuale [illegible] nascite [illegible] [illegible] comunità indiana [illegible] molto bassa, specie nelle tribù nomadi. Quando iniziò la vita stabile delle ri[illegible] il tasso di mortalità infantile fu alto e da qui l'esigenza [illegible] [illegible] molti bambini: anche oggigiorno [illegible] importante aumentare la forza [illegible] nostro popolo».

— Sei femminista?

«Condivido alcune rivendicazioni del movimento femminista americano. In generale, anche [illegible] le donne indiane hanno ottenuto un'indipendenza economica e libertà personale, molto raramente si sono unite al movimento femminista. Credo che i nostri sforzi debbano [illegible] spesi, prima di tutto, per la sopravvivenza fisica [illegible] culturale [illegible] nostro popolo.

Hinuga danza avvolta in una pelle di daino Al culmine della festa, c'è un dono per tutti

INDIANO WINNEBAGO [illegible] UNA DANZA

La notte è calda e piena di stelle. Nella vasta pianura il rullo dei tamburi sembra es[illegible] in unisono [illegible] il canto [illegible] grilli; [illegible] ecco che comincio a scorgere le luci dell'accampamento, sento la musica farsi più forte. Passo tra la gente cercando la mia amica *Hinuga* [illegible] non la trovo. [illegible] avvicino ancora di più al centro [illegible] campo, dove ormai le [illegible] sono cominciate: i colori delle penne e dei vestiti, sulla pelle si [illegible] rapidi.

Hinuga è là in mezzo, ha già iniziato a danzare: il [illegible] vestito di pelle di daino bianca è decorato di perline, gioielli d'argento [illegible] turchese lo accompagnano. Molte donne, avvolte nei loro scialli, si uniscono a lei, [illegible] guendo la musica [illegible] [illegible] ritmato; la danza degli uomini [illegible] più movimentata [illegible] frenetica. Scorgo la madre di Hinuga e le siedo accanto; lei si accorge compiaciuta [illegible] mio sguardo affascinato.

La *Gourd Dance* [illegible] interrompe. E' il momento degli onori per Hinuga [illegible] la [illegible] famiglia che si sono riuniti alla comunità dopo aver vissuto per anni in un altro territorio. La famiglia che riceve il benvenuto inizia il *give away* (per la tradizione indiana, far festa significa dividere [illegible] gli altri i propri beni), offrendo un dono a tutti gli amici più cari [illegible] alle persone di maggior rispetto.

Sento chiamare il mio nome: che cosa c'entro io [illegible] tutto questo? Vedo [illegible] mi viene posto sulle spalle uno scialle nero [illegible] un disegno simbolico fatto di tanti piccoli pezzi colorati cuciti a *patchwork*. Mi sento emozio[illegible] e felice: ora, anche se sono una bianca, sono una di loro e anch'io posso partecipare alle danze.

Più tardi un giovane si [illegible] [illegible] mi dona [illegible] vecchia moneta in segno di amicizia. C'è inciso il profilo di un indiano. *«Questo [illegible] l'unico indiano che l'uomo bianco abbia mai amato»*, mi dice.

Così, ho partecipato ad una festa indiana. Molti nativi americani danzano [illegible] [illegible] un tempo, indossando i costumi tradizionali pur vivendo la vita di tutti i giorni in un contesto sociale completamente diverso. Il desiderio di mantenere certe forme della tradizione [illegible] molto vivo, specie tra i giovani, e non si ferma [illegible] queste manifestazioni che pur sembrando folcloristiche [illegible] lo sono (nessun turista era presente). Arriva a influenza[illegible] i programmi educativi, le scelte economiche basate sul rispetto [illegible] natura, [illegible] stessa vita spirituale e religiosa.

[illegible] [illegible] di
Naila Clerici

A Torino c'è un comitato...

Questo è il simbolo di Soconas Incomindios, un gruppo di solidarietà con gli indiani [illegible] che si è formato alcuni anni [illegible] in Italia. Ha organizzato parecchie conferenze a cui [illegible] intervenuti leader spirituali (forse ricorderete Lame Deer) e politici indiani; pubblica, quadrimestralmente una rivista, «Tepee».

Una [illegible] ragioni di esistenza di questo comitato è [illegible] l'esigenza [illegible] avere in Italia [illegible] [illegible] divulgare [illegible] informazioni ricevute direttamente dalle organizzazioni indiane o lette sui loro giornali, per valutare [illegible] capire meglio la realtà delle nazioni indiane di oggi, evitando allo stesso tempo di idealizzare una realtà diversa dalla nostra.

Se vi [illegible] parlare o leggere della cultura e della storia passata dei nativi [illegible] ni (loro [illegible] definiscono così, "indiani" fu uno sbaglio di Colombo!) senza dimenticare il presente; [illegible] un parere [illegible] libri appena usciti sull'argomento; partecipare a incontri e conferenze, scrivete per informazioni (unendo francobollo per [illegible] risposta) a Naila Clerici, Istituto di storia americana, via Balbi 6, 16100 Genova. Oppure telefonate a Torino (Enzo Bartolone, 540.260) [illegible] meglio [illegible] andate [illegible] [illegible] delle riunioni [illegible] il gruppo tiene, il secondo [illegible] il quarto venerdì di ogni mese [illegible] ore 21 presso il Circolo Enel di Torino in via Assarotti 6.

«All'uomo bianco chiediamo...»

La parola al «Gran Capo» con i brani di tre famosi discorsi

So che la mia gente deve cambiare, non possiamo rimanere [illegible] siamo a contatto con l'uomo bianco. Chiediamo solamente uno scambio equo: di vivere come tutti gli altri uomini. Chiediamo di essere riconosciuti come uomini; chiediamo che la legge sia uguale per tutti. [illegible] un indiano infrange una legge puniamolo secondo i termini di legge; se [illegible] bianco infrange [illegible] legge, puniamolo allo stesso modo. Permettetemi [illegible] [illegible] [illegible] uomo libero — libero di viaggiare [illegible] di fermarmi quando voglio, [illegible] lavorare, di commerciare dove mi piace, di scegliere i miei insegnanti, di seguire la religione [illegible] miei padri, di pensare, parlare e agire esprimendo me stesso — e obbedirò [illegible] qualunque legge subendo [illegible] giuste punizioni. Quando i bianchi si comporteranno con gli indiani co[illegible] fanno tra loro, non ci [illegible] più guerre.

(Discorso di Capo Giuseppe dei [illegible] Percé, fatto dopo la guerra del 1877).

★★

Avevamo il bisonte per cibo [illegible] la [illegible] pelle per abito e per i nostri tepee. Preferivamo cacciare piuttosto che questa vita [illegible] inerzia nella riserva dove siamo stati condotti contro [illegible] nostre volontà. A volte [illegible] abbiamo abbastanza [illegible] mangiare, ma non ci permettono [illegible] lasciare la riserva per cacciare. Preferiva[illegible] [illegible] nostro modo [illegible] vivere, senza dipendere [illegible] governo: volevamo solo la pace [illegible] [illegible] re lasciati in pace.

(Discorso di Crazy Horse, condottiero [illegible] Sioux nella [illegible] battaglia [illegible] Little Big Horne (1876) [illegible] il generale Custer, do[illegible] [illegible] [illegible] di andare in una riserva).

★★

Amo la mia terra e il bisonte [illegible] [illegible] mi allontanerò mai da loro. Non voglio le case [illegible] «medicina» dei bianchi (scuole e chiese) nel mio paese. Voglio che i bambini siano cresciuti [illegible] lo [illegible] stato io. Ho sentito che ci vuoi far stanziare in una riserva vicino alle montagne: non voglio fermarmi in un posto fisso. Amo vagare per le praterie, là mi sento libero [illegible] felice, ma [illegible] mi fermo, il mio viso si [illegible] pallido [illegible] muoio.

(Stralcio del discorso del [illegible] [illegible] Kiowa [illegible] al consiglio indetto [illegible] generale Hannock a Fort Larned, Kansas, [illegible] 1867).

(Traduzioni [illegible] Naila Clerici).

ECONOMICI

18 Acquisto alloggi

PRIVATO acquista esclusivamente da privato attico 2-3 camere centrali. Telefonare 583.559

PRIVATO acquista contanti in blocco 20-30 camere in Torino. Richiedo riservatezza. Scrivere Casella Postale 331 Posta Centrale — 10100 Torino Centro

PRIVATO acquista appart. solo centrale o semicentrale salone 2-3 camere cucina 2 servizi in stabile signorile. Tel. 309.683

PRIVATO acquista per imminente cameretta cucina anche con balcone esterno. Tel. 596.892

PRIVATO acquista da privato alloggio libero in zona precollinare o zona Vanchiglia telefono 588 641

PRIVATO acquista esclusivamente da privato attico 2-3 camere servizi zona centrale. Tel. 683.559

PRIVATO acquista alloggetto o casetta a Torino e 1ª cintura tel. 780.4741

PRIVATO acquista in contanti camera tinello 2 camere cucina Torino Nord casa bella 487.741

PRIVATO compra per contanti 1-2 cucina con esterni libero. Tel. ore ufficio

PROFESSIONISTA urgente salone 2-3 cucina servizi zona signorile o collina ore pasti. Tel. 749.3844.

PURCHE' libero cerco urgentemente in Torino decoroso 2-3 camere mobilio contanti. Tel. 396.766 -

RICERCO con urgenza acquistando per contanti 3 camere tinello libero magazzino 80 milioni. Telefonare 532.409.

RICERCO acquistare alloggio libero 2 camere tinello/cucina anche casa d'epoca massimo 45 milioni. 539.181

SAN PAOLO

su ricerca nostra clientela cerchiamo in acquisto appartamenti occupati pagamento contanti. Grimaldi c.so Peschiera 345 tel. 797.120 (sabato aperto).

acquista monolocali appartamenti due e tre vani e anche da ristrutturare. 535.535

SOCIETA' acquista monolocali appartamenti di due o tre vani e casette, anche da ristrutturare. Tel. 535.535

SOFFITTA centrale cercasi vuota anche da rattare contanti 11 milioni tel. 748.723

SOFFITTA libera subito possibilmente zona Porta Nuova o Vanchiglia con acqua luce offro 5 milioni. Tel. 487.741

URGENTEMENTE acquisto zona centrale monolocale anche mansardato, con servizio interno. Pago subito. Tel. 473.0387

URGENTEMENTE libero acquisto 2 camere cucina bagno zona centro-semicentro limite 49 milioni. Tel. 539.181

URGENTEMENTE per contanti acquisto libero 2 camere cucina bagno centro-semicentro limite 45 milioni. Tel. 539.181

URGENTE acquisterei casetta con giardino 4 persone dintorni Torino pagamento in contanti. Tel. 876.162

VUOTO in Torino prima cintura camera cucina bagno anche rialzato, pagamento veloce. Tel.

Z. CASALEGNO cerca appartamenti interi stabili in blocco e da frazionare ville-rustici qualsiasi zona liberi o affittati. Tel. urgentemente 839.8444

A.A. FIDALCASE F libero Pozzo Strada 2 camere cucina servizi ingresso cantina mq 80 L. 63 milioni. Tel. 506.608

A.A. FIDALCASE G libero corso Corsica pa- esso 2 camere cucina servizi cantina mq 70 L. 58 milioni mila. Tel. 505.606

A.A. FIDALCASE H signorile 2 camere tinello cucinino mq 62 milioni 500 mila. Tel.

A.A. FIDALCASE I o affare zona centro presso ello camera cucina servizi 45 L. 33 milioni mila. Tel. 506

A.A. FIDALCASE libero Piossasco in complesso signorile 2 soggiorno box L. 92 milioni. Tel. 959.1122

A.A. FIDALCASE Avigliana in casetta alloggio di mq box auto giardino ed orto L. 48 milioni. Tel.

A.A. FIDALCASE libero Torinese ingresso soggiorno 3 cucina cantina L. 60 milioni. Tel. 959.1122

FIDALCASE libero Settimo recente ingresso soggiorno camera cucinotto servizi posto auto L. 39 milioni. Tel. 959.1122

A.A. FIDALCASE libero corso Grosseto recente signorile 3 camere tinello cucinino servizi L. milioni. Tel.

A.A. FIDALCASE libero Venaria 2 camere tinello angolo cottura servizi cantina L. milioni. Tel. 959.1122 - 959.2001.

FIDALCASE libero Collegno Diorama signorile balconcino 2 camere cucina biservizi mq 165 L. 125 milioni. Tel.

A.A. FIDALCASE via Della Rocca mondocasa ristrutturato con angolo cottura e servizi. L. milioni. Tel.

A.A. GENERALI 380.673 C libero Pozzo Strada recente salone cameretta tinello cucinino servizi. mq 86

A.A. GENERALI 380.673 B libero zona centro adiacente a Re salone 3 camere cucina servizi da ristrutturare

A.A. GENERALI 380.673 F libero Milano adiacente corso G. Cesare 2 camere tinello servizi L. 48 milioni.

A.A. GENERALI A libero Crocetta alto, 4 camere abitabile doppi servizi

380.673 D libero S. no Sito recente salone 2 camere tinello cucinino doppi servizi box auto

A.A. GENERALI 380.673 E libero Paolo corso Peschiera ingresso 2 camere tinello servizi cantina mq 70 L. 55 milioni

A.A. MIRAFIORI vendesi alloggio 4 camere cucina moderno libero posto auto solo 65 milioni. Tel.

A.A. VINOVO recente libero 2 camere tinello cucinino servizi lavello parco mutuo dilazioni. Tel. 741.2874

A.A. 300 mt Francia vendonsi 2 soggiorno cucinotto doppi servizi box in palazzina giardino giochi 115 milioni facilitando. Tel. 789.132.

A.A. 500 mt corso Francia in elegante palazzo giardino Piotta 2 camere tinello cucinotto volendo box zona Grugliasco facilitando. Tel. 789.132

A. ADIACENTE corso Corsica casa nuova camera cucina e servizi 27 milioni ampie dilazioni. Tel. 504.249.

A. ADIACENTE corso Corsica casa nuova camera cucina e servizio 27 milioni ampie dilazioni. Tel. 504.249.

A. AFFARE in casetta S. Paolo libero unito a mansarda salone 3 camere cucina 2 bagni 105 milioni. Tel. 610.636.

A. ALLOGGIO recente occupato mq 67 corso Traiano camera tinello cucinino bagno più piccolo vano. Tel. 411.4178

A. CORSO M. D'AZEGLIO

alloggio signorile libero di 160 mq salone 2 camere cameretta cucina 2 bagni 2 servizi 2 ingressi box. Tel. 372.747

A. LIBERO Forlì (corso Regina) casa 72 luminoso 2 camere cucina ingresso bagno L. 58 milioni dilazionabili. Tel. 587.834

A. S. SALVARIO via M. Cristina libero 2 camere tinello cucinino ingresso bagno termo ascensore. Tel. 585.801 Crimea

A. SABATELLI IMMOBIL. 682.668 vicino corso Umbria libero 2 camere cucina bagno contante 23 milioni più mutuo quindicennale diffento 17% L. 35 milioni.

A. SERGI vende zona Borgo Vittoria 3 camere ingresso bagno a L. 10 milioni e dilazioni altre volendo box. Tel. 530.801

A. SERGI vende libero prezzo affare adiacente piazza Rivoli 2 camere cucina ingresso bagno cantina dilazioni. Tel. 447.4374

A. SERGI vende libero Aeronautica signorile tinello cucinino ingresso bagno cantina dilazioni. Tel. 530.801

A. SERGI vende in zona collinare casa indipendente parzialmente libera di 9 vani cortile. Dilazioni. Tel. 447.4374.

A. SERGI vende libero S. Donato spazioso camera ingresso bagno L. 13 milioni mila e dilazioni Tel. 530.801.

A. SERGI vende adiacente corso Francia libero ristrutturato 3 camere cucina bagno cantina vero affare. Tel. 530.801

A. SERGI 530.801 Borgo Vittoria libero rimesso a nuovo camera tinello cucinino ingresso bagno L. 19 milioni e dilazioni.

A. SERIM vende libero adiacente piazza Bernini via Capua ascensore riscaldamento 2 camere cucina bagno. Tel. 519.801

A. SERIM libero Santa Rita via Belletta recente 3 camere tinello cucinino bagno ingresso dilazioni permute. Tel. 519.801

A. SERIM vende libero zona Tesoriera spazioso salone 2 camere cucina servizi 125 milioni dilazioni permute. Tel. 519.801.

A. SERIM vende libero zona corso Inghilterra in stabile d'epoca salone 6 camere cucina 2 bagni permuta. Tel. 519.801.

A. SERIM vende libero Madonna Campagna costruzione '70 attico 3 camere cucina bagno terrazzi 85 milioni. Tel. 519.801

A. SERIM vende libero Vanchiglia via Oropa mini-alloggio ristrutturato camera cucina servizio 30 milioni 800 mila. Tel. 519.801.

A. SERIM vende libero mq 270 signorile costruzione '74 ampio salone 2 camere cucina doppi servizi. Tel. 519.801

A. SERIM vende libero corso Montegrappa economico 2 camere cucina servizio ingresso 42 milioni permute. Tel. 519.801

A. SERIM vende libero via Bertola centralissimo 9 vani doppi servizi doppi ingressi (mq 220) anche divisibile. Tel. 519.801.

A. SERIM vende libero zona corso Palermo via Pavia economico 2 camere cucina bagno ingresso 48 milioni. Tel. 519.801.

A. SERIM vende libero Centro Europa salone cucinotta 2 camere doppi servizi box auto. Tel. 519.801.

A. Via Fiadetta libero recente signorile piano 5° salone 3 camere cucina ripostigli box. Tel. 585.801 Crimea.

A. VIA Madama Cristina libero ampio 2 camere tinello cucinino ingresso bagno termo ascensore. Tel. 801 Crimea

A. VILLE libero nuova costruzione unifamiliari in Volvera di 4-5 vani e servizi. Edilfin vende tel. 985.7248 - 506.644/5

VOLVERA ultimi appartamenti liberi ed occupati di 2 camere bagno eventuale box. Edilfin vende tel. 985 - 506.644/5.

A. 26.000.000 alloggi da 1/3 camere terrno bagno via N. Bianchi 114 vende Lux Case. Tel. 544.100.

A Castagnole Piemonte (dopo Stupinigi) nuovi alloggi in villa a schiera salone 1-2-3-4 camere biservizi box giardini prezzo. Facilitazioni permute ufficio sul posto anche festivi. SIS 532.080

A L. 1.200.000

al mq privato vende in p. Statuto alloggio-ufficio mq 145 2 panoramico libero signorile tel. 482.805.

A privato ve libero 2 camere tinello cucinino 2 balconi ascensore cantina c. Racconigi L. 77 milioni 50% contanti dilazioni tel.

19 Vendita alloggi

A.A.A.A. 15.000.000 più mutuo libero corso Novara (Aurora) camera tinello cucinino bagno ingresso 2 balconi e cantina e ripostiglio. Telefonare Casalegno 839.8444.

A.A.A.A. 30.500.000 più mutuo via Campiglia (Borgo Vittoria) 2 camere tinello cucinino bagno Casalegno 839.8444.

A.A.A.A. 42.500.000 più mutuo libero corso Toscana (Lucento) spazioso 2 camere tinello cucinino bagno Casalegno 839.8444

A.A.A.A. 49.500.000 più mutuo libero recente Miraflori Nord 2 camere tinello cucinino bagno volendo box Casalegno 839.8444

A.A.A.A. 5.000.000 mutuo libero via Beaulard (Pozzo Strada) camera cucina servizio cantina. Casalegno 839.8444

A.A.A.A. 55.000.000 mutuo Montaperti (Miraflori) 3 camere tinello cucinino bagno. Casalegno 839.8444

A.A.A.A. 7.000.000 più mutuo libero via Borgo (Borgo Paolo) camera servizio ingresso balcone 2 aie e cantina. Telefonare Casalegno 839.8444

A.A.A. AFFARE alloggio padronale in casa bifamiliare libero eventualmente divisibile 375 mq a L. 158 milioni soffitti a cassettoni affrescati adattissimo gruppo utilizzo atelier tel. 513.915

A.A.A. AFFARE via Vigliano Vercellese signorile causa urgente realizzo proprietario 2 tinello cucinino ingresso servizi e cantina L. 58 milioni 500 mila. Tel. 5

A.A.A. 12.000.000 più mutuo libero corso Giulio Cesare (Barriera Milano) 2 camere bagno ingresso balcone riscaldamento centrale. Telefonare Casalegno 839.8444

A.A.A. più mutuo libero Grugliasco (To) 6° piano camera tinello cucinino bagno cantina Casalegno .8444

A.A.A. 19.500.000 più mutuo libero Lungo Po Antonelli camera cucina bagno cantina. salegno 839.8444

A.A.A. 21.000.000 più mutuo recente Santena (To) tinello cucinino bagno cantina box Casalegno 8444

A.A.A. più mutuo libero corso Castelfidardo (Sassi) tinello volendo box auto Casalegno 839

A.A.A. .500.000 più mutuo libero via Randaccio 3 camere tinello cucinino bagno volendo Casalegno 8444.

A.A.A. 42.000.000 più mutuo libero recente Collegno (To) mq 130: salone biservizi ingresso 2 balconi su 2 aie cantina e ripostiglio. Casalegno 839.

A.A. ADATTI per investimento alloggi occupati varie metrature in stabile d'epoca ristrutturato nelle parti comuni, adiacenze via Genbaldi. Tel. 513.916 Spazio 80.

A.A. Francia mt. 200 regione Regina vendonsi salone 2 camere soggiorno doppi servizi box in palazzina cintata giardino 118 milioni facil. Tel. 789.132

A.A. DIRETTAMENTE società vende alloggi e negozi affittati via Castel Gomberto 149, rivolgersi a Vespertino ore 17-19 feriali 733 639

A.A. FIDALCASE A libero piazza Bengasi ottimo 2 camere tinello cucinino servizi mq 80 L. 52 milioni. Tel. 506.608

FIDALCASE B libero affare zona Aurora cucina servizi ingresso cantina 50 mq 26 milioni mila. Tel. 506.608

FIDALCASE C Porzo Strada piano alto 2 camere cucina ingresso cantina mq 65 milioni. Tel. 506.608

A.A. FIDALC libero corso Umone vietata 2 camere servizi ingresso soffitta mq 65 L. 44 milioni. Tel. 506.608

A.A. FIDALCASE E libero zona Aurora ottimo 2 camere tinello servizi ingresso mq 95 L. 79 milioni. 506.606.

ADIACENTE Marconi libero camera cucina servizi 21 milioni. Sufficienti milioni resto mutuo Sefim 481.114

ADIACENTE corso Monte Grappa libero recente camera tinello cucinino 43 milioni 500 facilitati. Sefim 473.0118

ADIACENTE corso Stati Uniti libero 2 camere cucina bagno terrno 46 milioni più Tel. 758.863

ADIACENTE corso Taranto libero cucina bagno terrno 35 milioni 500 mila dilazionabili vende Centraledile. Tel. 530.163.

ADIACENTE corso Umbria camera soggiorno cucinotta bagno vende Centraledile 532.409.

ADIACENTE corso Francia (Pozzo Strada) libero 3 tinello cucinino bagno eventuale permuta. Tel. 956.0793

ADIACENTE corso Grosseto libero 2 camere tinello cucinino bagno 63 milioni 500 mila . Centraledile tel.

ADIACENTE corso Grappa libero recente tinello cucinino. 43 milioni 500 mila facilitati. Sefim 473.0387

ADIACENTE Siccardi 2 tinello servizi libero Edil Residence Tel. - 650.8479

ADIACENTE corso Tassoni libero 2 cucina servizio interno 42 milioni 500 mila dilazionabili. Centraledile tel. 530.163.

piazza Castello libero cucina bagno 39 milioni .723

P piazza Castello libero camera cucina bagno ascensore 39 milioni dilazionabili. tel. 748.723

ADIACENTE Valentino libero in casa d'epoca camera cucina 10 milioni contanti più mutuo. Tel. 758.863

ADIACENTE via della Salute camera cucina bagno 16 milioni più mutuo. Centraledile tel. 530.163.

ADIACENTE via Borgaro privato vende libero recente 2 camere cucina bagno cantina occasione. Tel. 927.4107 ore pasti.

ADIACENTE via Madama Cristina libero casa d'epoca camera cucina 10 milioni mutuo. tel. 758.863.

ADIACENTE via Borgaro libero camera tinello angolo cottura bagno terrno 24 milioni più mutuo. Tel. 748.723.

ADIACENTE via Borgaro libero tinello angolo cottura bagno terrno 24 milioni Tel. 748.723

ADIACENTE Chieri Salute libero camera bagno 16 milioni 500 mila più mutuo. Centraledile tel. 530.163

ADIACENZE corso Regio Parco, Reggio appartamenti. 1-2-3 camere cucina servizi anche liberi. Facilitazioni di pagamento. Personale sul posto anche festivi Immobiliaretoro 549.761 - 553.204.

ADIACENZE c.so Regio Parco, via Reggio 22, appartamenti 1-2-3 camere cucina anche liberi, facilitazioni di pagamento. Personale sul posto anche festivi. Immobiliaretoro 549.761 - 553.204.

D. Castello 160 ? cucina servizi 2 ingressi terrazzo buon investimento L. 55 milioni tel. 505.923.

ADIACENZE p. Sabotino libero ampio 2 camere cucina servizi riscaldamento autonomo L. 54 dilazioni tel. 505.921.

vende via Caraglio 2 camere cucina ingresso servizi 30 milioni 900 mila mutuo dilazioni pagamento.

AFFAIRE 518.986 vende libero corso Marconi prestigioso piano alto salone 5 camere cucina lavanderia 4 servizi box eventuali permute e dilazioni.

AFFAIRE 518.986 libero Borgo S. Paolo via Monginevro salone 2 camere cucina biservizi 95 milioni 500 mila rateabili.

AFFAIRE 518.986 vende Pozzo Strada corso Peschiera 1 camera cucina servizio 21 milioni 900 mila dilazioni pagamento.

AFFAIRE 518.986 vende Madonna di Campagna via Giachino camera bagno 21 milioni mila mutuo e dilazioni.

AFFAIRE 518.986 vende adiacente piazza Sabotino via Monginevro 2 camere cucina servizio 17 500 rateabili.

AFFAIRE 518.986 libero zona Parella su corso signorile salone 2 camere cucina bagno eventuali permute e dilazioni

AFFAIRE 518.986 vende libero adiacente piazza Castello via Verdi monolocale servizio con doccia minimo contante.

vende Strada via Asiago tinello cucinino balcone 20 milioni 900 mila.

518.986. Volpiano libero recente ampio soggiorno 2 camere tinello cucinino biservizi box giardino dilazioni

AFFAIRE 518.986 vende libero S. Rita c. Sebastopoli salone 2 camere bagno. eventuali permute dilazioni.

AFFAIRE 518.986 vende Vinovo Garino recente grandioso: 2 camere bagno, 57.900.000 meno mutuo.

AFFAIRE libero p. M. Cristina ampio 3 camere cucina bagno 110 mq 57 milioni 900 mila rateabili

518.986 Borgo S. Paolo c. Peschiera: 2 cucinino bagno. 71 milioni 500 mila rateabili

alloggio libero vendesi a Grugliasco centro camera tinello servizi mq Tel. 502.340

centrale libero recente signorile 2 camere tinello cucinino servizi milioni. Sim tel. 741.3101.

AFFARE Traforo recente alloggio 1 cucina servizi terrno bagno L. 26 milioni dilazionabili. Tel. 548.755 - 505.765.

Peschiera, stabile, libero, 2 camere, tinello, servizi e 1-2 tinello, servizi occupati. Finci 505.891

AFFARE in villetta impeccabile 6 camere cucina 2 servizi intero piano di casa in via Candelo. Fiduciaria Immobiliare 556.956.

AFFARE libero spaziosissimo in Venaria recente camera tinello cucinino milioni più mutuo. Sefim tel. 481.114.

AFFARE Settimo Torinese tinello cucinino milioni più mutuo Sefim 473.0118

solo milioni 300 ingresso cucina bagno riscaldamento Irale, via Germanasca. Fiduciaria Immobiliare 556.956

AFFARE vendesi via Madama Cristina libero subito ristrutturato 3 camere cucina bagno facilitazioni. Elite Case 505.538.

via Mantova 26, ultimi appartamenti camera cucina bagno minimo contanti e dilazioni immobiliaretoro 549.761 - 553.204.

via P appartamenti di ingresso camera tinello bagno cantina L. 29 milioni Immobiliaresupergà 443.252.

AFFARE via Vicenza tre alloggetti stesse case totali 7 camere occupati 42 milioni. Aosta, 595.807 - 597.774.

MO vendesi alloggio zona Parella tinello cucinino servizi, milioni. Telefonare 502.340.

AGE Bumbaca vende libero recente corso Montecucco 4 camere ingresso bagno posto auto 100 milioni. Tel. 011 857.767.

di Stura condominio alloggio di soggiorno cucinino 1 camera servizi box auto Casa-Nova 920.9705.

Tel. 517.421 lo stabile liberi e alloggio in Cristina altezza.

DELI Tel. 517.421 vende in casa signorile salone 2 lato cucina bagno ripostigli piano alto zona corso Traiano.

Tel. 517.421 vende ufficio libero salone 3 vani e servizi adiacenze corso Svizzera ottimo investimento

tel. 517.421 vende cortile 3 camere tinello cucinino bagno e 2 camere tinello cucinino bagno in casa signorile adiacenza radiale di Moncalieri.

ALLOGGETTI liberi e occupati di camera cucina bagno stessa casa da L. 17 milioni 900 mila. Tel. 519.017 - 519.085.

ALLOGGI liberi occupati stessa casa 2/3 vani ascensore terrno inizio corso G. Cesare isolo autostrade vendo. Telefonare 531.883

ALLOGGI stessa casa recenti via Coppino ampie metrature ingresso camera tinello bagno 35 milioni meno mutuo 2 camere tinello bagno 50 milioni SIS 519.977

ALLOGGIO centralissimo piano 3 oltre 160 mq costruzione signorile adatto a studio abitazione vendo. Telefonare 535.601.

ALLOGGIO libero via Borgaro 7 camera cucina abitabile bagno L. 32 milioni sufficienti L. 15 milioni contanti tel. 506.922.

ALLOGGIO via Casteldelfino ingresso 2 camere tinello bagno molto ampio luminoso 65 milioni meno mutuo SIS 532.080.

ALLOGGIO libero via Coppino doppi ingressi saloncino 2 camere tinello doppi servizi signorile 126 milioni SIS 519.977.

ALLOGGIO libero (corso Traiano) signorile 2 camere tinello cucinotto servizi piano alto. Tel. Studio Bertelli 532.210

ALLOGGIO libero (zona Stadio Baltimora) piano alto soggiorno 3 camere tinello servizi. Tel. Studio Bertelli 532.210

ALLOGGIO libero in zona Cigna camera cucina e servizi ottima occasione prezzo eccezionale. Facilitazioni. Oriab Immobiliare tel. 540.220.

ALLOGGIO libero zona Italia 61 radiale Moncalieri ingresso camera tinello bagno signorile 48 milioni 900 mila meno mutuo molto ben tenuto SIS 532.080 - 519.977

ALLOGGIO libero panoramico corso Garibaldi 50, Venaria: 2 grandi camere tinello tutti i servizi vendo Tel. 480.602.

ALLOGGIO libero via Viverone (Parella) camera cucina ingresso bagno vero affare L. 29 milioni dilazionabili Tel. 697.834

ALLOGGIO libero zona Martinetto soggiorno camera cucina servizi panoramico molto signorile. Tel. interzase 597.605

ALLOGGIO libero c. Francia Massaua ingresso 2 camere tinello bagno recente 55 milioni meno mutuo SIS 532.080.

ALLOGGIO libero via Napione ingresso 3 camere cucina servizi in stabile decoroso Tel. 668.288.

libero Salicato 3. Agnelli recente 2 camere tinello bagno molto ampio ben tenuto SIS 519.977 - 532.080

ALLOGGIO libero signorile recente (zona corso Montecucco) 160 mq piano doppi servizi box. Tel. Studio Bertelli

ALLOGGIO libero in palazzina cintura Torino salone 3 camere 2 bagni cucina box giardino mutuo permuta. Tel. 779.528.

ALLOGGIO e privato 3. Ambrogio Susa 140 mq mansarde box 2 auto L. 160 milioni trattabili. Tel. 710.538 - 713.409.

ALLOGGIO S. Rita libero signorile camere cucina bagno mq 85 adatto anche uso studio 25 milioni contanti più mutuo. Tel. ufficio.

ALLOGGIO Rita ottimo 1 mezzo tinello cucinino servizi in casa recente L. 35 milioni dilazioni Tel. 505.923

ALLOGGIO v. S. Secondo ang. Valeggio 3° p. 3 camere cucina servizi bagno da fare, vuoto 60 milioni. Aosta 595.807 597.774.

ALLOGGIO a privato c. G. Ferraris 240 mq divisibili 2 entrate piano 3° box e veramente interessati valutiamo piccola permuta mutuo. Tel. 1 839 5300

ALLOGGIO 3 camere cucina servizi mq 90 zona Statuto ufficio o abitazione vendo. 530.085.

ALMESE Immobiliare G 1 967.2997 palazzina panoramica 8 appartamenti giardino più mutuo 15% anche frazionato.

signorili alle a Villarbasse via (a 2 da Rivoli) salone 3-4 cucina riservizi tavernetta mansarda giardino privato posti auto personale sul posto anche festivi .080.

ALTAMENTE signorili ville a schiera complesso residenziale a 2 km da Rivoli verso Villarbasse giardini privati materiali finiture a scelta di alto livello ufficio vendite in loco SIS 532.080

AMPIO via Cibrario appartamento di 4 camere tinello cucinino servizio ripostiglio 62 milioni Tel. 441.485 - 442.553.

ANGOLO Castello in stabile d'epoca completamente ristrutturato a nuovo bilocale . 510.801 ore ufficio.

(continua)

COMUNICATO URGENTE

la **CANADIAN FUR** srl.

ANNUNCIA

che in seduta straordinaria del 1-9-1982, e per la prima volta nella storia della pellicceria, vista la crisi generale, i continui aumenti e quindi il ribasso delle vendite

di CEDERE

PER IMPELLENTI IMPEGNI DI PAGAMENTO

e con il consenso delle competenti autorità comunali (aut. n. 785)

UNO STREPITOSO LOTTO DI PELLICCE PREGIATE DI ALTA MODA MODELLI '82 / '83, GIA' DESTINATE AL MERCATO INTERNO

CON UNO SCONTO BASE DAL 20% AL 52%

ed è vero, realmente vero

N.B. - A maggiore serietà e fiducia ogni pelliccia porta il cartello col doppio prezzo (in nero il prezzo di mercato, in rosso il prezzo di realizzo), in più ogni capo è munito di certificato garanzia e assistenza gratuita.

ALCUNI ESEMPI:

		realizzo			valore	
Giacca	Lupo		750.000	Giacca castorino	1.300.000	900.000
Giacca	marmotta			Corl. persiano		
»	opossum	1.350.000	890.000	» volpe sciumaca	1.350.000	
»	sciapel	750.000	390.000	» visone Blakglama		3.900.000
»	volpe Groel.			Giacca agnello Groel.	890.000	550.000
»	Visone maschio	3.700.000		» Scunk can.	1.350.000	

e centinaia di altri tipi in Peken, Zibellino, Ocelot, Lince ecc.

«Date un , con e bloccate il prezzo di questa

Adesso o mai più

Grande successo di vendita alla

CANADIAN FUR srl.

Via Roma 242 (Piazza CLN) - TORINO

I comunisti scomparsi nell'Urss ai tempi di Stalin

PANNELLA: IL MAGISTRATO DEVE SEQUESTRARE L'ELENCO ROBOTTI

La richiesta sarà presentata alla Cassazione - Al congresso nazionale radicale, aperto oggi a Bologna, «bagarre» tra maggioranza e minoranza - Tra gli ospiti anche la dc

PANNELLA

DAL NOSTRO INVIATO SPECIALE

BOLOGNA — Il partito radicale chiederà alla Cassazione di sequestrare «l'elenco Robotti». [illegible] la notizia-bomba annunciata oggi da Marco Pannella nella relazione d'apertura del XXVII Congresso nazionale. [illegible] segretario [illegible] prisi è soffermato anche sulle elezioni (anticipate [illegible] primavera), l'opposizione interna al partito e la fame [illegible] mondo. Novità di questo congresso [illegible] presenza, per la prima volta nella storia del partito radicale, di una delegazione dc.

Con leggero ritardo rispetto al previsto (l'aula del [illegible] dei Congressi bolognese ha cominciato a riempirsi dopo l'arrivo del treno da Roma), poco prima di mezzogiorno Angiolo Bandinelli ha aperto [illegible] Congresso nazionale del partito radicale. Alle [illegible] spalle l'enorme slogan «*Vivere per la vita. Armati di* [illegible] *violenza. Non mollare!*», che riecheggia Salvemini [illegible] con cui i radicali rivendicano la saldatura tra valori socialisti [illegible] valori cristiani. Ad ascoltare le parole del presidente del consiglio federale radicale [illegible] platea di qualche centinaio di militanti (molti dell'opposizione). Il grosso dei congressisti (e della maggio[illegible] pannelliana) giungerà, come [illegible] consueto, domani con l'inizio del weekend.

Ed è [illegible] subito bagarre, non appena Bandinelli ha terminato di leggere il documento approvato ieri sera dal consiglio federale quasi all'unanimità: un solo voto contrario ed [illegible] astenuto. Ma [illegible] durata poco, perché infine gli uomini di Pannella sono riusciti a far passare il loro ordi[illegible] dei lavori: il congresso [illegible] dividerà in sette commissioni e tutte lavoreranno a partire dal problema [illegible] lotta alla fame nel mondo.

Poi la relazione di Crivellini, il tesoriere del partito che più ottimista non si poteva immaginare. Tutto [illegible] bene, ha detto in sintesi il tesoriere: i soldi del finanziamento pub[illegible] sono stati ben spesi, le entrate da parte di [illegible] iscritti sono decuplicate.

Infine, nel primo pomeriggio, l'attesa relazione del segretario [illegible] capo carismatico, Marco Pannella. La scaletta del [illegible] intervento è appena abbozzata, [illegible] l'intento di suscitare scalpore dentro [illegible] fuori del partito [illegible] più che evidente. Questi i punti principali del discorso di Pannella.

● **Psi** — E' una bomba già annunciata ieri sera, alla qua[illegible] [illegible] le assise congressuali danno maggior risonanza. Il pr chiederà al presidente del[illegible] Cassazione di sequestrare l'«elenco Robotti» in possesso dell'editore Napoleone, perché apra un'inchiesta [illegible] proceda penalmente contro autori e complici di quella strage perpetrata contro cittadini italiani emigrati in Russia.

● **Elezioni** — Le elezioni anticipate a primavera sono ormai una certezza, sostiene Pannella. «*Ma al* [illegible] *là di tutti i sondaggi che ci danno per sconfitti, in caso di elezioni gli italiani premieranno il partito radicale*». Se presentarsi o no, sarà un congresso [illegible] deciderlo, «*ma già da ora* — dice Pannella — *dobbiamo iniziare a ragionarci e discutere*».

● **Oppositori interni** — «*E' legittimo che la minoranza muova le accuse che più crede opportune*». Poi però, Pannella risponde duramente, talvolta con acrimonia, [illegible] le rigetta tutte e completamente: [illegible] quella di «*gestione autoritaria del partito*», a quella di «*facili cooptazioni nelle cariche*», per finire allo «*sbatti il negretto in prima pagina*», per quanto riguarda le campagne contro la fame.

● **Fame nel mondo** — «*Tutti i nostri rapporti con gli altri partiti saranno misurati a partire dalla lotta alla fame, dalle proposte di disarmo [illegible] di riduzione dei bilanci militari*». Per questo diventano centrali i rapporti [illegible] partito radicale con [illegible] mondo cattolico.

Quest'ultimo discorso, Pannella lo rivolge proprio alla delegazione dc, per la prima volta presente [illegible] congres[illegible] radicale e la più ampia e la più «qualificata» tra gli invitati: ci [illegible] infatti Martinazzoli e i capigruppo parlamentari, Bianco e De Giuseppe.

Gianni Pennacchi

Chi non ha la tessera questa volta non vota

DAL NOSTRO INVIATO [illegible]

BOLOGNA — *Per tradizione, i congressi radicali* [illegible] *si svolgono per deleghe. Ognuno è libero di parteciparvi [illegible] di chiedere la parola: iscritti, simpatizzanti, ecologisti, anti-militaristi, omosessuali, diversi ed emarginati vari.* [illegible] *quest'anno a Bologna c'è* [illegible] *novità, ferocemente quanto inutilmente avversata dagli anti-pannelliani: precedenza nell'iscrizione a parlare [illegible] diritto di voto per mozioni ed elezione del segretario, spettano ai soli iscritti.*

E chi non ha la tessera? Semplice, può sottoscriverla direttamente qui, nell'atrio del palazzo dei congressi, previo versamento della modica (si fa per dire) cifra [illegible] *mila lire. Il diritto ad* [illegible] *radicali non appare affatto esoso al gruppo dirigente.* «Perché noi [illegible] autofinanziamo — *spiega il* [illegible] *gretario Giovanni Negri* — [illegible] i soldi del finanziamento pubblico li spendiamo tutti all'esterno del partito: radio [illegible] tv, centri studi, iniziative giuridiche e politiche vicine alle nostre lotte. Le nostre [illegible] quindi, debbono contare, né più né meno di quanto contavano le iscrizioni alle leghe socialiste, agli inizi del secolo».

g. p.

Esplosione in [illegible] oleificio Tre operai restano sepolti

SIRACUSA — Tre operai sono stati feriti dall'esplosio[illegible] di un serbatoio in un oleificio di Siracusa, mentre con un saldatore stavano riparando una tubazione. E' saltata una parte del tetto e i calcinacci hanno sepolto Aldo Capitta, [illegible] anni (è [illegible] più grave), Oreste Iemmo, di 56 [illegible] Concetto Puglisi, di 28.

Palermo: funzionari arrestati per una truffa alla Cee

PALERMO — Due funzionari dell'Ice, istituto per il commercio [illegible] l'estero, ed il ragioniere [illegible] un'azienda di Palermo che si occupa [illegible] esportazioni di agrumi [illegible] stati arrestati dalla polizia per [illegible] truffa di alcuni miliardi [illegible] lire [illegible] danni della Comunità economica europea. Sono Eugenio Di Camillo, 48 anni, nato a Messina [illegible] in servizio nell'ufficio dell'Ice [illegible] Cosenza, che è stato rintracciato a Ragusa, [illegible] Filiberto Cardarelli di 36 anni, nato [illegible] Sonnino (Latina) il quale lavora nell'ufficio dell'Ice a Latina.

Vigile urbano gambizzato nel Napoletano (è il decimo)

NAPOLI — Ancora un attentato contro [illegible] vigile urbano. Il nuovo episodio, il decimo dall'inizio del mese di ottobre, è avvenuto ieri sera nella piazza centrale di San Giorgio [illegible] Cremano, ad una decina [illegible] chilometri da Napoli. Due giovani hanno ferito alle gambe con colpi di pistola Giuseppe Esposito, di [illegible] anni. Gli altri ferimenti furo[illegible] rivendicati [illegible] appartenenti ad una organizzazione di camorristi.

Cinque militari incriminati per omicidio colposo

VENEZIA — Cinque militari — [illegible] tenente colonnello Corrado Frendo, [illegible] sottotenente Enrico Fassoni e i graduati Uga Sasso, Antonio Saracino e Leonida Graziosi — sono stati rinviati [illegible] giudizio. Avrebbero cagionato in mi[illegible] diversa la morte [illegible] un soldato di leva, Antonio Niero, deceduto nel corso di una esercitazione di sbarco delle truppe anfibie «Sile», davanti al Lido di Venezia il 2 febbraio 1980. Secondo i giudici, l'incidente provocato dalle cattive condizioni del mare [illegible] [illegible] una erronea manovra di un mezzo anfibio [illegible] [illegible] imputare alla mancanza di ordini precisi da parte delle persone addette al controllo dell'operazione.

[illegible] [illegible] Viareggio forse per [illegible] superdose

VIAREGGIO — Barbara Simonetti, 17 anni, abitante [illegible] Quiesa di Massarosa (Lucca), [illegible] morta a Viareggio, forse per [illegible] «superdose» di eroina. Tossicodipendente, più volte arrestata per piccoli furti, la ragazza è stata trovata a terra, ieri mattina, nella piazza del mercato. Accanto aveva [illegible] siringa e un laccio emostatico ancora legato all'avambraccio. [illegible] morta mentre veniva trasportata [illegible] un'autoambulanza all'ospedale. Il pretore di Viareggio ha disposto un'autopsia anche per stabilire se il decesso sia dovuto ad una dose eccessiva [illegible] eroina o ad [illegible] errato «taglio» dello stupefacente [illegible] [illegible] velenifiche.

ROMA — Un giovane aviere, Enrico Spera, di 24 anni è stato trovato morto, in via della Tenuta della Maglianella nella [illegible] Aurelia, probabilmente stroncato da una dose eccessiva di stupefacenti. E' la 44ª vittima dell'eroina [illegible] Roma nell'anno.

Costo-lavoro: il negoziato non si sblocca d'un passo

I sindacati attendono la conclusione delle assemblee in fabbrica sulla loro proposta di ridurre la contingenza del 10 per cento

ROMA — Il negoziato su costo del lavoro e contratti ieri non [illegible] decollato. Sindacati e imprenditori sono rimasti arroccati alle proprie rispettive posizioni, senza riuscire [illegible] fare passi di avvicinamento. Torneranno a incontrarsi il 5 novembre, ma solo per una verifica «tecnica».

La trattativa vera e propria [illegible] praticamente rinviata al 12 novembre, quando [illegible] [illegible] concluse [illegible] consultazioni dei lavoratori sulla proposta sindacale sulla scala mobile.

Nell'incontro di ieri pomeriggio nella sede della Confindustria gli imprenditori han[illegible] ribadito la necessità di rallentare «*in modo consistente*» la scala mobile. Merloni, presidente della Confindustria, ha fatto capire che anche il salario reale deve diminuire.

Anche il vicepresidente della Confindustria Walter

MANDELLI

Mandelli ha dato un giudizio negativo; pur considerando «*apprezzabili qualitativamente le posizioni* [illegible] *sindacato*» le considera «*largamente* [illegible] *insufficienti sul piano quantitativo*». Per gli imprenditori, la scala mobile dovrebbe rallentare almeno del 50 per cento.

I sindacati propongono invece [illegible] raffreddamento della contingenza del [illegible] per cento e la salvaguardia del potere d'acquisto dei [illegible] medio-bassi attraverso la manovra fiscale.

Ma secondo gli imprenditori questa proposta lascerebbe margini insufficienti per aumenti contrattuali.

Queste chiusure sul costo del lavoro sono pesate sull'andamento delle nove [illegible] contrattuali, e peseranno anche [illegible] quelle che dovrebbero aprirsi nei prossimi giorni.

Solo i chimici sono riusciti a fissare un prossimo appuntamento. Per [illegible] altre categorie tutto [illegible] finito con un nulla di fatto e i sindacati hanno già indetto una serie di scioperi delle categorie.

affida il tuo corpo a mani esperte!
CENTRO ESTETICA FEMMINILE ALE[illegible]
NUOVA APERTURA!!
tutti i più moderni trattamenti estetici del viso e del corpo
anticellulitici dimagranti e rassodanti - perdita di alcuni centimetri in una sola seduta
LASER TERAPIA
primo trattamento dimostrativo GRATIS!!
ABBRONZATURA SOLARIUM U.V.A.
eliminazione totale smagliature e rughe
massaggi manuali - ionoforesi
manicure, pedicure, depilazione
TORINO - via Nizza, 32 - tel. 68.37.04
ALESSANDRA

ECONOMICI

19 Vendita alloggi

ANSELMO Bazzoni in stabile ristrutturato nelle part. comodo in barriera Milano ultimo alloggi completo da grande camera e cucina a 11 milioni e mutuo. 3 camere e cucina a 11 milioni e mutuo possibili abbinamenti alloggi tel 304 914

ANSELMO libero S. Rita 8 camere tinello servizi ampio signorile piano alto vende a 48 milioni mutuo tel 304 [illegible]

[illegible] libero S. Rita anche uso ufficio conveniente 3 camere tinello servizi dignitoso 17 milioni 500 mila mutuo tel 304 914

ANTICO palazzo collina Baldissero parzialmente ristrutturato possibilità 5 grandi unità abitative [illegible] clinica pensionato posizione eccezionale Tel 942 386

APPARTAMENTINI
liberi signorili saloncino letto cucina bagno lavanderia in piccolo stabile (esternamente ristrutturato [illegible] ottimi materiali e finiture adiacente piazza Statuto corso Umbria 10 vende Fumero Edilità 539 856

APPARTAMENTO in villa Collegno libero recente salone 2 camere cucina bisevvizi box cantina giardino dilazioni Tel 857 515

APPARTAMENTO libero zona S. Paolo soggiorno 2 camere cucina servizi giardino condominiale anche uso ufficio Tel 595.921

APPARTAMENTO libero [illegible] cucina abitabile servizi termo, ascensore zona Mirafiori vendesi Tel 596 233 - 393 961

APPARTAMENTO libero via Santhià ristrutturato camera cucina servizi cantina riscaldamento Tel [illegible] 884

APPARTAMENTO v. S. Secondo ang. v. Valeggio p. 4° mq 140 5 camere cucina servizi vuoto 110 milioni. Aosta 596.607 - 597.774.

APPARTAMENTO
[illegible] B Lurisi ingresso 2 camere tinello cucinino servizi cantina 35 milioni Tel 518.012 Ghirardi saluto aperto

APPARTAMENTO signorile via M. Vittoria salone 3 camere cucina servizi mq 165 vuoto 170 milioni Aosta 596.607 - 597.774.

APPARTAMENTO libero signorile [illegible] S. Rita ampio salone 2 camere tinello servizi ottimi materiali Tel 540 785

APPARTAMENTO recente libero ristrutturato Coppino saloncino 8 camere tinello bisevvizi [illegible] box. 515 532 080

APPARTAMENTO centrale via Bellezia piano 1° ad uso ufficio mq 400 volendo divisibili in 3 unità. Vuoto [illegible] milioni. Aosta 596.607 - 597.774

[illegible] ha [illegible] ed convento e me ha ricavato 14 alloggi particolari riscaldamento singolo a 6 km da Chieri direttamente vende. Tel. 545 626

ATTICO [illegible] prese corso Trapani - [illegible] Peschiera camere tinello bagno terrazzo L. 27 milioni e piccolo mutuo Tel 687 834

ATTICO recente libero zona Aurora camera tinello cucinino bagno grande terrazzo 49 milioni. Compreso mutuo fondiario privato vende Tel 784.755

ATTICO S. Rita libero signorile salone 3 camere cucina doppi [illegible] 190 milioni possibilità permute. Tel. 513.916.

ATTICO corso Sebastopoli libero recente soleggiato camera tinello [illegible] bagno 155. Studio Latina 549.650.

[illegible] corso Cadore angolo Lungo Po Antonelli camera tinello cucinino servizi [illegible] zo Tel. 443.223 - 441.787 Centralcasa.

ATTICO corso Cadore angolo lungopò Antonelli camera tinello [illegible] servizi terrazzo Tel 443.223 - 441 787 Centralcasa

ATTICO e superattico particolare su 2 piani tra i giardini Reali e l'Università casa [illegible] gliosa del 1974 salone sala pranzo cucina 2 letto 2 servizi Stim tel 741 3101

[illegible] libero spazioso recente via Saorgio (via C. della Salute) 8 camere tinello servizi terrazzo vendesi Tel 540.909

ATTICO libero [illegible] piazza [illegible] camera cucina bagno terrazzo termo ascensore 41 milioni facilitati. Sefim 473.0118

ATTICO libero via Cibrario (Statuto) 3 camere cucina servizi signorile spazioso forte mutuo permute. Galotto 741.3131

ATTICO libero S. Paolo via Reniet ampio soggiorno vano letto cucinotta servizi terrazzo solarium, Studio RO 535 211 - 532 711

ATTICO vendesi Italia 61 libero subito 2 [illegible] mere cucina bagno termo ascensore terrazzo facilitazioni Elite Case 505 538

AVETTA vende in via Garibaldi (zona [illegible] rale) intero piano volendo divisibile di stabile d'epoca ristrutturato, libero da ristrutturare per complessivi 420 mq Tel Avetta 532 192 - [illegible]

AVETTA vende in S. Rita alloggi occupati di camere tinello cucinino servono stabile recente costruzione prezzo interessante [illegible] 532 192 - 532 558

AVETTA vende [illegible] corso Palermo alloggio libero ottimo stato 2 [illegible] cucine doppi [illegible], Tel 532 192

AVETTA vende in largo Brescia alloggi [illegible] part da 50 a 105 mq in stabile d'epoca [illegible] ascensore a termo Tel 532.192 - 532 558

AVETTA vende libero 88 milioni alloggio di camere cucina bagno soffitta Tel 532.192 - 532 558

AVETTA vende in [illegible] recente terzo piano alloggio di [illegible] tinello cucinino servizio cantina libero Tel [illegible] 192

AZ IMMOBILIARE B vende libero in S. Paolo 3 camere tinello cucinino servizi più posto auto prezzo L. [illegible] milioni Tel [illegible]

[illegible] IMMOBILIARE 8 [illegible] adiacente piazza Adriano ingresso 3 camere cucina bagno ripostiglio cantina, prezzo L. 56 milioni vero affare. Telefonare 755 854

[illegible] mai abitati due [illegible] tinello cucinino servizi cantina volendo box tel Grimaldi 505.917 sabato aperto

[illegible] 2 camere tinello cucinino servizi [illegible] termo [illegible] 25 milioni più 8 milioni prestito [illegible] ipoteca ufficio vendite Tel 415.0441

[illegible]
libera villa bifamiliare con due appartamenti di salone 1-2 camere cucina servizi [illegible] giardino condominiale dilazioni e/o permute. Tel. 748.718 - 741 2843

BURIASCO (32 km To) alloggio libero di 3 [illegible] cucina servizi e mansarda con servizi di 90 mq. orto 72 milioni [illegible] 7 milioni mutuo lire [illegible]. Tel. 518.985.

BUTTIGLIERA libero spazioso soggiorno due camere cucina bagno ripostiglio cantina 56.000.000 Gabetti Rivoli 958.9483/8.

BUTTIGLIERA liberi in villa nuova appartamenti di varie metrature [illegible] mansarda giardino privato [illegible] Tel 959.2001

CAMBIANO
casetta ristrutturata parzialmente libera ottimo investimento dilazioni [illegible] permute Tel 748.718 - 741.2843

CARIGNANO liberi in [illegible] e signorile palazzina alloggi con [illegible] mansarda da L. 77 milioni Tel 519.017 - 519.085

CARMAGNOLA viale Barbarous vendesi libero alloggio due [illegible] cucina servizi I.F.I.T., telefono 441.144

CASA in blocco Barriera Milano [illegible] 6 piani 6 alloggi, 2 negozi magazzini privato vende Tel 539.486 ore pasti.

CASA libera adiacenze corso Dante 7 [illegible] 8 servizi [illegible] uffici [illegible] abitazione L. 55 milioni Mediocasa 335.9070

[illegible] libero via San Secondo in signorile casa d'epoca tre camere cucina [illegible] vizi L. 58 milioni tel 531.310

[illegible] [illegible] [illegible] e Chieri[illegible] alto 78 [illegible] tel 531 310

CASABIANCA libero recente [illegible] Gorizio saloncino due camere cucina servizi posteggio auto 87 milioni tel. 531.310.

CASABIANCA libero centrale da ristrutturare quattro camere cucina servizi L. 60 milioni fondi dilazioni tel. 591.008

CASABIANCA libero recente [illegible] Mirafiori due camere tinello [illegible] posto auto L. 65 milioni tel [illegible]

CASABIANCA libero piazza Bengasi due [illegible] mere tinello cucinino servizi L. 56 milioni pagamento dilazionato, tel. 531.310

CASABIANCA libero subito via San Secondo [illegible] tre camere cucina servizi L. 64 milioni forti dilazioni tel 531.310

[illegible] libera zona [illegible] Valdocco [illegible] arredata L. 10 milioni mensili contanti L. 1 milione tel. 531.310

CASABIANCA 531.008 libero recente zona Aeronautica [illegible] tinello [illegible] servizi 45 milioni meno 6 [illegible] mutuo

CASABIANCA [illegible] libero signorile zona c. Bramante soggiorno due camere tinello cucinino servizi 90 milioni

CASABIANCA 531.008 libero c. Regina Margherita zona c. Tassoni [illegible] cucina [illegible] zio 23 milioni dilazionabili

CASABIANCA 531.310 libero via Cesare Pavese recente due [illegible] tinello cucinino servizi 68 milioni meno forte mutuo

CASABIANCA 531.310 libero Bruno nuova in palazzina mq 120 bisevvizi box orto privato 97 milioni meno forte [illegible]

CASABIANCA 531.008 libera zona Superga villa bifamiliare nuova pronta [illegible] mq 370 abitabili giardino 273 milioni

CASABIANCA 531.008 libero signorile via Pozzo Strada angolo corso Peschiera salone cino 2 camere tinello cucinino servizi

CASABIANCA [illegible] 610 libero zona Aeronautica recente camera tinello cucinino servizi 42 milioni meno 6 milioni mutuo

CASABIANCA [illegible] libero Grugliasco corso Torino in palazzina due [illegible] tinello cucinino servizi L. 65 milioni

CASABIANCA 531.[illegible] libero Borgaro signorile nuovo due camere tinello cucinotto servizi con ampia mansarda collegata [illegible] ascensore 88 milioni meno mutuo

CASABIANCA 531.008 [illegible] Regina Margherita zona corso Tassoni [illegible] cucina [illegible] milion dilazionabili

CASAMERCATO A 650.3805 vende [illegible] a [illegible] B'Azeglio alloggio prestigioso composto [illegible] doppi ingressi salone 3 camere cucina [illegible] servizi mq 170 circa dilazioni

CASAMERCATO A [illegible] vende libero attico prestigioso recente in c.so Francia composto da ingresso disimpegno cucina 4 camere salone doppi servizi. L. 198 milioni

CASAMERCATO B [illegible] libero alloggio in via Cavour S. Salvario piano [illegible] composto di 8 camere cucina servizi mq 75 circa [illegible] altre facilitazioni

CASAMERCATO A 650.3805 [illegible] B via Nuova S. Rita alloggio composto da ingresso 3 camere cucina servizi mq [illegible] 68 milioni dilazionabili

CASAMERCATO [illegible] B 650.3805 vende alloggio libero in via Rossini (Vanchiglia) signorile composto da salone 3 camere cucina servizi mq [illegible] circa Posto auto 135 [illegible]

CASAMERCATO B 650.3805 liberi 1-2-3 [illegible] tinello semirecente quasi centrale. Dilazioni. Aperto sabato [illegible]

CASAMERCATO C 650.3805 libera villa bifamiliare Strada della Verna 600 mq circa abitabili. Giardino box [illegible].

CASAMERCATO B 650.3805 libero [illegible] Canova S. Salvario [illegible] 8 camere cucina. Prezzo affare. Dilazioni

CASAMERCATO B [illegible] via Pomaro (S. Rita) ingresso saloncino 2 [illegible] cucina doppi servizi. Affare.

[illegible] B 650.3805 libero [illegible] ni (Vanchiglia) signorile salone 3 camere cucina servizi posto [illegible]

CASAMERCATO C [illegible] libero via Sapri (Lingotto) indipendente casetta ingresso 3 camere cucina servizi.

CASAMERCATO C 650.3805 libera 8. Mauro villa 230 mq coperti [illegible] giardino [illegible] dilazioni permute

CASAMERCATO B 650.3805 libero Montalbani c. Roma signorile [illegible] 4 camere [illegible] na doppi servizi terrazzo.

CASAMERCATO O 650.3805 via Viterbo M. di Campagna [illegible] casa 1-2 camere cucina servizi da [illegible] milioni dilazioni

CASAMERCATO [illegible] O 650.3805 via Lesseps (corso Belgio) [illegible] 2-3 camere servizi abbinabili da 14 milioni

CASAMERCATO B 650.3805 libero via Borgaro (Madonna Campagna) ampio 2 [illegible] mere cucina 41 milioni. Prezzo affare.

CASAMERCATO D 650.3805 libero Venaria [illegible] cucina servizio 16 milioni [illegible] dilazionabili

[illegible] O 650.3805 [illegible] Grugliasco [illegible] Cravero 90 mq composti da 2 camere [illegible] servizi. Dilazioni, permute.

CASAMERCATO D 650.3805 libero via Roveda (Mirafiori) ingresso 4 camere cucina bagno Ristrutturato Volendo box

CASAMERCATO D [illegible] libero via Principe Tommaso bilocale molto ampio [illegible] milioni dilazionabili

CASAMERCATO B [illegible] libero via Monbarcaro Santa Rita [illegible] tinello cucinino servizi 60 mq circa. Dilazioni

[illegible] B 650 [illegible] [illegible] Cheri [illegible] Grandi ingresso 3 [illegible] tinello cucinino servizi box 88 milioni Permute.

[illegible] B [illegible] libero [illegible] Trapani presso piazza Rivoli piano [illegible] mera tinello cucinino servizi

CASAMERCATO B [illegible] [illegible] Arasca ampio recente 3 camere [illegible] cucinino box 86 milioni dilazionabili

CASAMERCATO D 650.3805 libero via Baraca (Madonna Campagna) ingresso [illegible] ra tinello cucinino servizi 34 milioni

CASAMERCATO B 650 [illegible] libero via Po in[illegible] B [illegible] cucina bagno Prezzo affare 53 milioni dilazionabili

CASAMERCATO D 650.3805 Arasca ampio [illegible] ente ingresso 2 camere tinello cucinotta [illegible] milioni dilazionabili.

[illegible] O 650 3805 libero via [illegible] (Mirafiori) piano alto ingresso 8 camere cucina servizi Box [illegible]

CASAMERCATO D [illegible] libero Collegno [illegible] doppi ingressi salone 4 camere cucina 2 servizi terrazzo giardino box.

CASAMERCATO D 650.3805 libero [illegible] Superga (Pavarolo) soleggiato 2 camere angolo cottura servizi box giardino

CASAMERCATO D 650.3805 libero via Exilles (Parella) monolocale [illegible] bagno Prezzo eccezionale.

[illegible] B [illegible] libero [illegible] Unione Sovietica 2 ingressi [illegible] 8 [illegible] tinello cucinino, 3 servizi.

CASAMERCATO B 650.3805 [illegible] via Revello 5 [illegible] piano alto due camere tinello cucinino [illegible]. Ottimo prezzo

CASAMERCATO O [illegible] libero collina di Gassino signorile salone 6 camere cucina 3 servizi box giardino mutuo.

CASAMERCATO O 650.3805 libero via Nizza Gavilla (Mirafiori) piano alto 8 camere cucina antibagno posto auto

CASAMERCATO D 650.3805 libero S. Mauro signorile 8 camere cucina 2 servizi box. Prezzo interessante.

CASAMERCATO D [illegible] libero Arasca recente spazioso ingresso 8 camere tinello box. Prezzo interessante

CASAMERCATO D 650.3805 libero [illegible] Dante piano alto spazioso ingresso 2 camere cucina servizi Dilazioni. Permute

CASAMERCATO [illegible] via Morghen Cit Turin signorile camera cucina servizi prezzo interessante.

CASAMERCATO B [illegible] libero via Nuovo S. Rita ingresso 3 camere cucina servizi 65 milioni dilazioni permute

CASAMERCATO D 650.3805 libero Volpiano via Leini [illegible] salone 2 camere cucina bagno box dilazioni permute

CASAMERCATO D 650.3805 libero Verona via Sauro camera tinello cucinino Prezzo interessante dilazionabile

[illegible] E 650.3805 via Carrù (S. Paolo) 4 camere cucina abitabile bagno [illegible] milioni rateabili

CASAMERCATO E 650.3805 libero [illegible] Vercelli ingresso 1 camera cucina bagno ripostiglio cantina, 27 milioni

CASAMERCATO E [illegible] libero via Tonale (Mirafiori) ingresso 2 camere tinello cucinino [illegible]. Permute

CASAMERCATO E 650.3805 libero completo via Giulio mansarda ristrutturata e arredata a [illegible] milioni 500 mila dilazionabili.

CASAMERCATO E [illegible] libero via Feroni (Barriera Milano) 1 camera cucina servizi Facilitazioni di pagamento

CASAMERCATO E 650[illegible] libero Cascina Vica via Sesia [illegible] alto 8 camere tinello cucinino servizi Permute.

[illegible] B 650.3805 via Mombarcaro S. Rita ingresso 2 camere tinello cucinino servizi 47 milioni, Dilazioni.

CASAMERCATO E [illegible] Grugliasco Piazza Matteotti ampio ingresso 2 [illegible] tinello cucinino. Prezzo interessante

CASAMERCATO E 650.3805 via Borgomanero Pozzo Strada [illegible] cucina servizi Prezzo ottimo

CASAMERCATO E [illegible] libero Caluso ristrutturata casetta 2 [illegible] cucina seminterrato 34 milioni

CASAMERCATO E 650.3805 corso Traiano signorile ampio ingresso 8 camere tinello cucinino servizi 57 milioni.

CASAMERCATO B 650.3805 libero Piossasco Villaggio Rosazza 2 camere cucina servizi terrazzo Permute

CASAMERCATO E 650.3805 libero via Torricelli Crocetta ingresso 2 camere cucina servizi Ristrutturato

CASAMERCATO E 650.3805 libero occupato [illegible] mesa casa corso Palermo bilocali [illegible] servizi eventualmente abbinabili

CASAMERCATO E 650.3805 libero via Cernaia Campidoglio ampio ingresso 2 [illegible] cucina bagno mansarda cantina dilazioni.

[illegible]MERCATO E 650.3805 libero via Brandizzo (Barriera Milano) 8 [illegible] [illegible] [illegible] Dilazioni. Permute

CASAMERCATO E [illegible] libero [illegible] Genova Crocetta signorile ingresso 2 camere tinello cucinino servizi 76 milioni

CASAMERCATO E 650.3805 via Maria Vittoria 2 camere cucina servizio 23 milioni Prezzo affare 8 [illegible]

CASAMERCATO E 650.3805 Barriera via Garibaldi signorile ingresso 8 camere tinello cucinino volendo box doppio

[illegible] E [illegible] libero Grugliasco via Rieti recente [illegible] [illegible] ingresso 8 camere cucina Dilazioni Permute.

CASAMERCATO E [illegible] [illegible] via Maria Ausiliatrice bilocale [illegible] [illegible] Prezzo interessante

CASAMERCATO E 650.3805 libero via Monte Pasubio (Lingotto) recente spazioso 2 camere tinello cucinino servizi.

CASAMERCATO Z [illegible] alloggio libero in via Del Carmine ristrutturato composto da salone 8 [illegible] tinello cucina servizi 240 mq circa Facilitazioni di pagamento

CASAMERCATO B [illegible] vende [illegible] [illegible] ss via Vittorio (Madonna di Campagna) [illegible] [illegible] composti [illegible] 1-2 [illegible] cucina servizi a partire da 21 milioni Dilazioni

[illegible] B 650.3805 vende libero collina Gassino su complesso molto signorile, dotato di piscina e campi tennis, alloggio composto da: 2 saloni 5 [illegible] mpli servizi box giardino Mutuo fondiario fi 40 milioni

CASAMERCATO Z 650.3805 vende nello stesso stabile v. Morazzo alloggi di 1-2 [illegible] tinello cucinino [illegible] termoa[illegible] a partire da 43 milioni dilazioni e/o permute

CASA-NOVA libero Barriera di Milano (piazza Respighi) alloggio di 2 camere cucina bagno L. 57 milioni tel. 386 916

CASA-NOVA libero ultimo piano adiacente p. Statuto alloggio di 2 camere tinello [illegible] bagno tel. 386 916

CASA-NOVA libero adiacenze [illegible] [illegible] to alloggio di 2 camere tinello cucinino bagno dilazioni tel 386 916

CASA-NOVA libero zona Parella (via Capelli) alloggi di due [illegible] tinello cucinino bagno L. 58 milioni Tel 386.916

CASA-NOVA libero piazza Respighi alloggio 7° piano di due camere cucina bagno L. 25 milioni più mutuo tel. 337.634

CASA-NOVA libero corso Sebastopoli alloggio 7° piano di due camere cucina bagno L. [illegible] milioni più mutuo tel 386.916.

CASANOVA libero [illegible] Francia (Collegno) alloggio recente di soggiorno 2 camere tinello cucinino bagno [illegible] 386 [illegible].

CASANOVA libero via G. Reni alloggio di camera tinello cucinino bagno L. 20 milioni più mutuo tel 337.634

CASA-NOVA libero alloggio [illegible] poli 2 camere cucina bagno L. 58 milioni dilazionabili tel. 337.634.

CASA-NOVA libero zona S. [illegible] (via Monginevro) alloggio di 2 camere cucina bagno L. 59 milioni. Tel 337.634

[illegible] Vica privatamente vendo alloggio libero 2 camere tinello cucinino casa recente decoroso Tel 920.0803.

CASELLE casetta libera uni-bilmviare 8 camere cucinotta bisevvizi cantina box doppio cortile Tel 920.6848 - 920.0275

CASELLE libero subito recente soggiorno 2 camere cucina bagno cantina garage e terreno ascensore affare tel. B.I.T. 532 554

CASETTA bifamiliare libera Avigliana mq 260 coperti e mq 1000 giardino vendiamo anche frazionata Sviluppo 532.462

CASETTA con progetto approvato per ristrutturazione e sopraelevazione terreno [illegible] mq in zona residenziale Rivalta 120 milioni Fana & Bertinetto 741.2874

CASETTA in Torino con 700 mq giardino eccezionale L. [illegible] più 28 milioni [illegible] Tel 383.445

CASETTE con terreno mq 800 800 mt corso Francia Grugliasco vendo o permuto parzialmente 180 milioni. Tel. 516.229 - 534.584.

CAVORETTO villino unifamiliare disposizione su due piani [illegible] panoramicissima richiesta 256 milioni tel 505.000 - 503 200

CENISIA libero [illegible] ascensore 3 camere tinello [illegible] piani [illegible] 88 milioni più 10 milioni mutuo. Grimaldi 506.484

CENISIA libero terzo ascensore 3 [illegible] tinello cucinino servizi cantina 79 milioni più [illegible] milioni mutuo Grimaldi 506 484

CENTRALE via Santa Chiara libero [illegible] cucina servizio 12 milioni 900 [illegible] sufficienti 4 milioni [illegible] 481 114

CENTRALE via [illegible] Chiara [illegible] camera [illegible] servizio 12 milioni 800 mila sufficienti 4 milioni. Sefim 467.741

CENTRALISSIMO appartamento composto da 13 [illegible] collegato a negozio con [illegible] libero subito adatto uso ufficio - agenzia bancaria o assicurativa. Fiduciaria Immobiliare 556.956

CENTRALISSIMO nuovo mq [illegible] adatto studio medico dentistico o altro [illegible] Tel 774.014

CENTRALISSIMO [illegible] d'epoca salone 3 camere cucina servizi 4° piano ascensore portineria mutuo Pistone tel 506 396

CENTRO Europa libero recente signorile salone 3 camere cucina bisevvizi mq 130 L. [illegible] milioni. Più box. [illegible] Grimaldi.

CENTRO Europa libero signorile salone camera tinello cucinino 95 mq [illegible] milioni più mutuo [illegible] Paolo Sefim 473.0118

CENTRO libero in stabile ristrutturato mq 70 da ristrutturare ottimo [illegible] ufficio, L. 40 [illegible] ni [illegible] 548.153

[illegible] libero alloggio di 8 [illegible] ingresso ripostiglio bagno cantina [illegible] milioni finanziamento Tel 510.901

CENTRO via Mazzini affare occupato [illegible] camere cucina servizi 23 milioni 500 mila disponibilità mansarde Grimaldi 506.484

CENTRO via San Secondo 5 monocamere di cui 2 occupate vendiamo in blocco o frazionatamente. Affare Tel [illegible] 888 Lunica srl

CENTROCASA 513.831 libero centralissimo signorile portineria salone 8 camere tinello cucinino 2 servizi, 186 milioni minimo [illegible] tardi

[illegible] 513.831 adiacenze corso Umbria: 2 [illegible] cucina servizio termo particolare, 27 milioni minimo contanti, dilazioni

CENTROCASA 513.831 [illegible] mini alloggio zona corso Unione Sovietica piano terra, costruzione recente, [illegible] milioni dilazionabili

CENTROCASA 513.831 corso Lombardia [illegible] [illegible] 8 [illegible] cucina bagno, 67 milioni 600 mila giardino condominiale, box auto Dilazioni pagamento

CENTROCASA [illegible] libero recente signorile corso Corsica [illegible] [illegible] bagno 90 milioni, dilazioni

CENTRO[illegible] 513.831 [illegible] Belgio [illegible] investimento 8 camere [illegible] bagno 66 milioni sufficiente 30% contanti dilazioni

CENTROCASA 513.831 corso Brianza stabile d'epoca: 2 camere cucina bagno termo ascensore, [illegible], sufficiente 30% [illegible] tardi

CENTROCASA 513.831 libero [illegible] Sud recentissimo appartamento 2 [illegible] cucina ripostiglio bagno cantina, [illegible] milioni [illegible] mutuo

CERCO urgentemente [illegible] tinello cucinino recente qualsiasi [illegible] bene storia [illegible] mento immediato. [illegible] 473.0347

CHIVASSO appartamento libero di 2 camere tinello cucinino servizi e L. 18 milioni più dilazioni. Tel Grimaldi 911.3666.

[illegible] libero appartamento recente 8 salone 2 camere cucina servizi a L. 24 milioni più dilazioni Tel. Grimaldi 911.3666

[illegible] bifamiliare composta da 2 appartamenti di 4 camere 8 servizio terreno mq 900 Casa-Nova 920.9705

[illegible] [illegible] indipendente parzialmente da ristrutturare uni-bifamiliare 12 camere magazzino terreno mq 700. Tel 920 8848.

CITTADELLA A via [illegible] Nanni (adiacenza) libero ingresso 8 camere tinello cucinino bagno 2 balconi termo cantina e [illegible] auto L. 55 milioni mutuo dilazioni Tel. 519 260 - 532.170

CITTADELLA A corso Umbria adiacenze [illegible] 8 piano ingresso camera tinello angolo cottura servizi cantina ampie dilazioni permute Tel 519.260 - 532.170

CITTADELLA B 519.280 vende [illegible] adiacenza corso Vittorio monolocali da ristrutturare stessa casa ottimi per investimento

CITTADELLA B corso Umbria (via Savigliano) [illegible] ingresso [illegible] [illegible] angolo cottura servizi cantina. Tel 519.280 - 532.170

CITTADELLA C 532 170 vende corso Gabetti adiacenze libero camera cucina servizi L. 20 milioni dilazionabili.

CITTADELLA D [illegible] vende [illegible] San Paolo libero 2 camere tinello cucinino bagno ingresso [illegible] cantina posto [illegible] [illegible] dilazioni

CITTADELLA O corso Racconigi libero ingresso 2 [illegible] tinello cucinino bagno terrazza cantina Permute Tel 519.260 - 532.170

CITTADELLA B 532.170 vende o permuta libero piazza Crispi ingresso camera cucina servizi [illegible] dilazioni permute

CITTADELLA E piazza Crispi libero ingresso [illegible] [illegible] servizi cantina L. 25 milioni dilazionabili Tel. 519.260 - 532.170.

CITTADELLA F [illegible] Oddone libero ingresso camera cucina servizi [illegible] cantina L. 27 milioni dilazionabili Tel 519.260 - 532.170.

COLLEGNO adiacente corso Francia libero recente piano alto camera tinello cucinino bagno 46 milioni 800 mila Gabetti 5767

COLLEGNO in centro residenziale salone 2 camere studio cucina servizi volendo 8 box a posto auto. Tel. ore pasti 901.4405

COLLEGNO in palazzina [illegible] [illegible] tinello cucinino [illegible] Luciana Viola tel 857 824

COLLEGNO libero signorile (viale Gramsci angolo corso Francia) salone 2 camere tinello cucinotta doppi [illegible] box auto accessori permute Tel Bertelli [illegible] 426

COLLEGNO libero nuovo soggiorno 2 camere cucinotta servizi camera pranzo interessante forte mutuo non indicizzato Ufficio vendite tel 415 0441

COLLEGNO [illegible] della Repubblica) libero panoramico recente 2 camere tinello cucinino servizio [illegible] ampio 67 milioni dilazionabili. Tel 369.183 il Tappo

COLLEGNO piazza della Repubblica [illegible] signorile centralissimo. Terrazzerna tel 938.873 - 931.1995 Avigliana

COLLEGNO vendiamo 1 camera 1 tinello cucinino servizio cantina libero all'atto ottimo [illegible] Tel 758 855 Lunica srl.

COLLEGNO via Lamarmora libero ottime condizioni 66 mq camera tinello servizi [illegible] milioni 500 mila [illegible] [illegible] 568.288

COLLINA di Torino ampio [illegible] indipendente mono-bifamiliare in ristrutturazione in zona approvata urbanizzazione pagata 2500 mq terreno 4 box auto ottima posizione sito in elegante complesso di ville [illegible] serfatte videocitofono comodità mezzi pubblici Domus Tifa 595 927

COLOMBATTO & FURNARI [illegible] via Mazzini 2 camere cucina abitabile bagno prezzo affare L. 35 milioni Tel 837 149

COLOMBATTO & FURNARI libero Nichelino casa recente mq 75 tinello camera cucinino bagno balconi Tel 837.149.

COLOMBATTO & FURNARI libero in casa d'epoca bella 2 camere cucinotta bagno mq 65 L. 47 milioni, via Padova, Tel. 837 149.

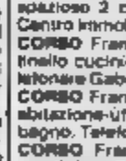

COM.PAI A vende zona Madonna di Campagna nuova costruzione villetta a 2 piani soggiorno pranzo cucina 2 [illegible] e 2 [illegible] Giardino mq 300 Tel. 548.123.

COM.PAI vende giardini via Beaumont a soli L. 38 milioni ultimo piano con terrazzo 2 camere cucina bagno riscaldamento occupato Tel. 548.123.

COM.PAI vende libero [illegible] Regio Parco adatto ufficio o abitazione 2 camere e servizi Prezzo interessante Tel. 548.123.

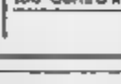

COM.PAI Z vende signorile attico, [illegible] Crocetta, 8° piano, panoramico, composto di [illegible] cucina, ingresso bagno e terrazzo Dilazioni Tel 548.123.

CONSULEDILE 533.322 vende a Borgaro libero recentissimo ben rifinito 2 ampie camere tinello cucinino bagno 65 milioni.

CONSULEDILE 533.322 vende prossimi lungo Racconigi moderno spazioso 3 camere tinello cucinino ingresso bagno 60 milioni.

CONSULEDILE 533.322 vende via M. Vittoria in stabile decoroso 4 camere cucina servizi da 28 milioni a 40 milioni.

CONSULEDILE 533.322 vende via c. Trasimeno recente spazioso camere [illegible] cucinino ingresso bagno 36 milioni.

CONSULEDILE 533.322 offre ultime occasioni via Cosella 21 (traversa corso Belgio) [illegible] mera cucina servizi box 11 milioni

CONSULEDILE 533.322 vende [illegible] adiacente largo Giachino moderno camera cucina ingresso bagno 32 milioni dilazionabili

CONSULEDILE 533.322 vende [illegible] adiacente piazza Carlina spaziosissimi 2 camere cucina servizi da 31 milioni.

CORSO Agnelli Sporting Club libero 7° p.: 3 [illegible] tinello cucinino servizi [illegible] 120 L. 110 [illegible] trattabili. Tel. 505.921.

CORSO CORSICA
in [illegible] recente appartamenti liberi [illegible] occupati 8 [illegible] tinello cucinino [illegible] ghio servizi possibile mutuo fondiario 18%. Nordimmobili 80 740.270 - 749 5000

CORSO Francia (adiacente) libero [illegible] cucina servizio 15 milioni più 8 milioni Arginamento senza cambiali Tel 380 231

CORSO Francia libero signorile ristrutturato in stabile d'epoca soggiorno 2 camere cucina servizi Tel. 539.962.

CORSO Francia adiacente libero piano alto soggiorno camera cucina servizi recente costruzione [illegible] immobiliare, [illegible]

CORSO Francia adiacente libero ristrutturato spazioso 2 camere cucina bagno dilazioni Centro Immobiliare 698.3174

CORSO Francia libero piano [illegible] 2 camere tinello cucinino bagno ripostiglio cantina telefonare Gabetti Rivoli 958.9483/8

CORSO Francia, via Morghen, libero ottimo abitazione-ufficio spazioso 3 camere [illegible] bagno. Telefonare 539.962

CORSO Francia The Ski residence attico prestigioso 200 mq dilazioni e/o permute Casamercato 650.3805

CORSO Francia ampio 3 camere cucina servizio cantina termo centrale sole 51 milioni dilazionabili. Tel 441 486 - 442 553

CORSO G. Cesare in stabile decoroso camera tinello cucinino L. 24 milioni più 10 milioni mutuo Tel. 383 445

CORSO Galileo Ferraris libero signorile salone due camere cucina bisevvizi volendo mutuo Centro Immobiliare 698.3174

(continua)

ADDIZIONALE PER LA CASA E' IN ARRIVO PER IL 1983?

Aliquote fra il 10 e il 30% legate al reddito catastale - La dc è contraria ai registratori di cassa

ROMA — Il voto di fiducia di ieri alla Camera non ha rischiarato molto l'orizzonte, economico e politico, per il governo, che si prepara ad affrontare, nelle prossime settimane tutta una serie di avvenimenti e misure certamente difficili. In primo luogo il problema del costo del lavoro, alla cui soluzione Spadolini si è impegnato, fino a correre il rischio di gingere ad una crisi politica pur di imporre, in carenza di una via d'uscita concordata da altre parti, la propria ricetta.

Ma il costo del lavoro non è il solo punto sul quale ci sia da attendersi, a breve scadenza, delle sorprese. Proprio ieri l'esecutivo ha proposto, tramite alcuni emendamenti alla legge sulla finanza locale in discussione al Senato, l'introduzione di un'«addizionale» sulla casa.

Se il progetto verrà approvato, sin dall'anno prossimo chi possiede una casa dovrà pagare di più, sia come Irpef (imposta sui redditi fisici) sia come Irpeg (imposta sulle società). Beneficiari di questo nuovo prelievo saranno i Comuni, in preparazione dell'introduzione, nell'84, dell'imposta locale sugli immobili.

Quando pagheremo? Non tutto è come nei progetti del governo, a giugno, sulla base dei redditi denunciati quest'anno. Non è ancora non è completamente chiaro in quale modo funzionerà il meccanismo di questa nuova imposizione, che dovrebbe fornire un gettito di circa mille miliardi di lire agli enti locali interessati. Vi sarà comunque una certa libertà di manovra per i Comuni, nello scegliere li «carico» di imposta da applicare ai propri amministrati. E a questo scopo la legge prevede cinque diversi scaglioni: 10, 15, 20, 25 e 30 per cento, collegati al reddito catastale e forse anche al canone d'affitto dell'immobile. Riduzioni sono previste per le case non di lusso, mentre l'imposta sarà decurtata del 50 per cento per le case già soggette all'Ilor. Il reddito dell'addizionale verrà poi sommato agli altri redditi, per l'applicazione dell'Irpef; ma anche su questo criterio non vi è ancora chiarezza completa.

Registratori di cassa — Un altro problema di grossa rilevanza per il governo — e le finanze del Paese — è quello dei registratori di cassa sigillati, per impedire l'evasione dell'Iva da parte di commercianti poco scrupolosi. La proposta, di cui si parla da anni, è stata ripresentata dal ministro Formica, ma subito ha visto l'opposizione dei democristiani.

Fiducia al governo (21 franchi tiratori)

ROMA — La Camera ha approvato il decreto Iva, confermando la fiducia al governo, ma i franchi tiratori hanno fatto di nuovo la loro apparizione.

C'è stato uno scarto di 21 voti (da sommare a nove assenti) fra la votazione per appello nominale sulla fiducia (348 «sì» contro 237 «no») e quella a scrutinio segreto per il varo delle nuove aliquote di tassa (318 contro 258).

Liberato un bimbo Riscatto 2 miliardi

REGGIO CALABRIA — Alfredo Antico, di 11 anni, rapito a Siderno il 30 agosto scorso, è stato liberato stamattina poco prima delle 7 in una località impervia dell'Aspromonte.

I banditi lo hanno abbandonato in aperta campagna e il ragazzo a piedi ha percorso alcuni chilometri per raggiungere la stazione dei carabinieri di Giffone.

Alfredo Antico è stato rapito, mentre era in compagnia del padre, Agostino, ufficiale sanitario di Siderno. Erano le 23,30 circa quando quattro persone armate si sono avvicinate alla «Renault» del possidente reggino che stava rincasando ed hanno tentato di sequestrarlo. Il piccolo Antico oppose resistenza, ma venne colpito alla testa da uno dei banditi con il calcio della pistola e tramortito. I malviventi decisero così di portarsi via il figlio Alfredo.

Non si sa ancora quanto sia stato pagato dalla famiglia per il riscatto del ragazzo. I banditi avevano chiesto due miliardi.

Agostino Antico è giunto nella casa di Anoia stamane alle 10,30 di questa mattina e ha potuto riabbracciare il figlio le cui condizioni generali appaiono discrete.

Il presidente Mitterrand non riceverà Arafat

PARIGI — Il presidente francese François Mitterrand ha dichiarato al rabbino capo René Sirat di non avere intenzione di ricevere Yasser Arafat, a meno che *«non si registrino spettacolari cambiamenti nella posizione dell'Olp»*. Lo ha annunciato lo stesso Sirat, al termine di un incontro con Mitterrand, dedicato all'esame della sicurezza della comunità ebraica francese e all'analisi dell'attuale situazione in Medio Oriente.

Pertini interviene a favore del dissidente Sharansky

ROMA — Il presidente Pertini è intervenuto a favore di Anatoly Sharansky, il dissidente, che è stato arrestato nel marzo del 1977 e condannato a 13 anni di detenzione per spionaggio e tradimento, attua dal 27 settembre uno sciopero della fame ad oltranza, per protestare contro le sue condizioni di internamento nel «campo» di Perm. Il suo stato di salute, secondo la moglie, desta «gravi preoccupazioni».

Ulster: [illegible] gli segano una mano

LONDRA — Un altro raccapricciante fatto di sangue, che la polizia ritiene di poter includere nel quadro delle vendette settarie che si susseguono nell'Ulster, è avvenuto ieri a Larne nella contea di Antrim. Alcuni uomini sono entrati in un appartamento di un grosso caseggiato e, dopo aver legato l'inquilino ad una sedia, gli hanno segato la mano destra. William Kelly, di 34 anni, è stato portato quasi dissanguato nell'ospedale di Dundonald dove tre chirurghi in una operazione di otto ore, gli hanno ricucito la mano segata al troncone del braccio. Occorreranno 3 o 4 giorni per capire se l'operazione ha avuto successo.

Trovato morto nel suo alloggio con un tagliacarte nel petto

MILANO — Il direttore di una piccola industria di guanti, Carlo Meriani, di 57 anni, è stato trovato morto stamane alle otto nel suo alloggio in via Antonio Cesari, nella zona di Niguarda. L'uomo aveva conficcati nel petto un tagliacarte e un cacciavite. La polizia ritiene che la morte risalga a circa mezzanotte. Sul tavolo, accanto al corpo, gli inquirenti hanno trovato anche un coltello da cucina insanguinato con la lama piegata. Le ipotesi più probabili sono che si tratti di una rapina oppure di un delitto a sfondo passionale.

Avvocato è assassinato davanti a casa ad Acerra

NAPOLI — Un avvocato di Napoli, Antonio Mangiarulo, di 42 anni, è stato ucciso da due giovani davanti a casa, in corso Garibaldi ad Acerra, un grosso centro agricolo dell'entroterra napoletano. Gli assassini, dopo avergli sparato, sono fuggiti a piedi.

Una tregua in Salvador? Washington dice «no»

WASHINGTON — Il governo degli Stati Uniti ha respinto la proposta di dialogo «senza condizioni» avanzata al governo salvadoregno dalle organizzazioni dell'opposizione armata di sinistra per porre fine alla violenza politica nel Salvador. Sulla proposta che avrebbe finalmente potuto aprire uno spiraglio di soluzione per la guerra civile, si erano già espressi in modo «ampiamente favorevole» sia il partito democristiano, sia la Chiesa salvadoregna.

Complice di Alì Agca trasferito in Turchia

ANKARA — Omer Ay, il presunto complice di Mehmet Alì Agca nell'attentato del 13 maggio contro Giovanni Paolo II, è stato trasferito ieri dalla Germania Federale in Turchia in seguito all'accoglimento di una richiesta di estradizione presentata a Bonn dalle autorità di Ankara. Il militante di estrema destra è giunto in Turchia ieri ma la notizia è stata resa nota soltanto oggi.

«Lo Stato divora troppo risparmio Le imprese costrette a indebitarsi»

Il bilancio '81-'82 presentato da Giovanni Agnelli all'assemblea dell'IFI (utile netto di 12,5 miliardi)

ROMA — Lo Stato continua a rastrellare buona parte del risparmio degli italiani, sia per finanziare la sempre più costosa macchina pubblica, sia per coprire i suoi cronici e sempre più gravi disavanzi, sia per pagare i debiti e gli interessi sui debiti. Il fatto grave è che questa quota drenata dallo Stato diventa sempre più alta e sempre più serve a coprire «buchi», invece che a finanziare gli investimenti produttivi.

Non solo: così, si continua a ridurre la fetta di risparmio alla quale le imprese possono attingere per finanziare le loro attività e i loro investimenti per migliorare, per sviluppare, per aumentare la produzione di ricchezza e i posti di lavoro.

«Tale sottrazione di risorse agli impieghi produttivi è avvenuta già per scelta, ma per l'incapacità di ricondurre le decisioni di spesa entro un quadro generale di compatibilità» ha dichiarato Giovanni Agnelli, ieri, all'assemblea dell'Ifi (Istituto finanziario industriale).

In sostanza, *«l'incapacità di scegliere»* male specifico della nostra classe politica, sta aggravando la situazione non soltanto delle imprese, costrette ad aumentare il loro indebitamento nei confronti delle banche nazionali o straniere; ma del Paese intero, al quale così si impedisce di crescere quanto potrebbe e dovrebbe.

● UTILE — Veniamo all'Ifi. L'assemblea ha approvato il bilancio al 30 giugno, chiuso con un utile netto di dodici miliardi e mezzo di lire, dopo l'accantonamento al fondo rischi svalutazione titoli di 2,5 miliardi. Il risultato permette la distribuzione di un dividendo di 100 lire per l'azione privilegiata e di 90 per quella ordinaria (pagamento dal 1° novembre).

● INDEBITAMENTO — Sono stati completamente azzerati i debiti con le banche, mentre si registra una disponibilità di 90 miliardi di lire (erano 7 a luglio).

● INVESTIMENTI — A esercizio già chiuso, l'Ifi ha comprato il 40 per cento del Lloyd Adriatico di Trieste. Dopo quest'operazione le immobilizzazioni finanziarie hanno superato il livello di 280 miliardi e i titoli quotati presentano una plusvalutazione di 240 miliardi rispetto ai valori di libro.

● TORO — Agnelli ha detto che qualora un gruppo di imprenditori piemontesi tenti di acquisire il pacchetto azionario della Toro Assicurazioni che oggi possiede la Centrale, *«ci sarà un'operazione piemontese, è improbabile che noi non parteciperemo»*.

● AMMINISTRATORI — Ecco il nuovo consiglio d'amministrazione dell'Ifi: Giovanni Agnelli presidente, Giovanni Nasi vicepresidente, Umberto Agnelli vicepresidente e amministratore delegato, Gianluigi Gabetti, amministratore delegato e direttore generale, Pio Teodorani Fabbri segretario, Pasquale Chismenti e Michel David-Weill consiglieri.

STAMPA SERA
Michele Torre
direttore responsabile
Carlo Bramardo
vicedirettore

Editrice LA STAMPA S.p.A.
Presidente Giovanni Agnelli
Delegato a Direzione Marco Benedetto
Consiglieri Vittorino Chiusano
Luca Cordero di Montezemolo
Umberto Cuttica
Giovanni Giovannini
Carlo Masseroni
Francesco Paolo Mattioli
Sindaci Alfonso Ferrero (presid.)
Luigi Demartini
Giovanni Paradotto

Stabilimento tipografico: Edit. La Stampa S.p.A. - Via Marenco, 32 - 10126 Torino

© 1982 Edit. LA STAMPA S.p.A.

Iscrizione N. [illegible] del Registro Stampa

Temperatura a Torino, ore 13 +16

TEMPO PREVISTO: Al Nord e sulle regioni centrali tirreniche e sulla Campania nuvolosità variabile. Nei restanti regioni centrali e meridionali nuvolosità variabile con brevi piogge e isolati temporali. Temporali in Puglia dei con rinforzi sulle regioni meridionali. **MARI:** mossi i mari meridionali, poco mossi i restanti mari.

massima (ieri)	+17
minima (ieri)	+ 6

Londra	+ 7	+15
Mosca	+ 2	+10
New York	+ 7	+14
Parigi	+12	+17
Tokyo	+10	+19

In provincia (ore 8)

Aosta	+ 7
Alessandria	+10
Asti	+ 9
Cuneo	+ 8
Novara	+ 6
Vercelli	+10
Biella	+ 8
Genova	+10
Imperia	+13
Savona	+13

In Italia

Bolzano	+ 2	+17
Verona	+ 8	+18
Milano	+ 8	+18
Firenze	+11	+20
Bologna	+10	+16
Roma	+11	+22
Napoli	+10	+20
Reggio C	+13	+23
Palermo	+16	+20

Aveva l'harem nel furgone e la moglie a casa: tre anni

Bari — E' stato condannato a tre anni e sei mesi di reclusione (un anno condonato) Pietro Di Grande, di 44 anni, di Bari, venditore ambulante.

Di Grande era stato arrestato nel dicembre scorso per aver tenuto segregate prima in un magazzino, poi in un furgone, chiuso a chiave dall'esterno, per alcuni anni, in precarie condizioni igieniche e fisiche, due donne, Caterina De Cosmo, che ha attualmente 34 anni, ed Elisa Genchi, di 27.

Pietro Il Grande nel '73 aveva indotto Caterina De Cosmo ad allontanarsi di casa e a vivere in un deposito di sua proprietà, promettendole il matrimonio, nonostante fosse sposato e padre di tre figli. Nell'80 persuase anche Elisa Genchi a seguirlo con la stessa promessa.

Qualche mese dopo l'arrivo di Elisa Genchi nel luogo in cui viveva Caterina De Cosmo, Pietro Il Grande vendette il deposito. Da allora entrambe le donne vissero in un furgone parcheggiato volta in volta in varie zone di Bari, dove di tanto in tanto andava a trovarle portando loro viveri ed abiti. Nel giugno '80 infine, essendo divenuta difficile la convivenza, lasciò tornare a casa Caterina De Cosmo, suggerendole una storia da raccontare per giustificare la lunga assenza da casa per otto anni. Su pressione degli inquirenti, insospettiti dall'analogia delle due «fughe», Caterina De Cosmo si decise a denunciare l'uomo solo nel marzo scorso, favorendo, con la cattura di Pietro Il Grande, il ritrovamento di Elisa Genchi, anch'essa rinchiusa nel furgone.

QUESTE SONO 2 AUTOMOBILI.

Guardate da vicino la nuova A112, e vi accorgerete che non [illegible] un'automobile sola. Sono due automobili, due anime, due personalità diverse che però stanno molto bene insieme quando viaggiano in A112, e ancora meglio oggi nella nuova A112.

L'anima giovane e briosa della A112 ha virtù molto concrete. Un motore brillante, addirittura aggressivo nell'Abarth; una meccanica affidabilissima; una qualità costruttiva superiore; un divertimento [illegible] una facilità di guida divenuti proverbiali.

E ancora l'accensione elettronica, la 5ª marcia di serie [illegible] tre modelli; consumi ridotti, ridottissimi sulla Junior. La A112 racchiude tutte queste virtù in poco più di tre metri di lunghezza. Per questo è sempre a suo agio in città, nel parcheggio, in campagna, sulle strade di montagna anche innevate.

che ama l'eleganza e un certo stile di vita. La sua linea inconfondibile, la sua spiccata personalità, la raffinatezza con cui è curato il particolare e la ricchissima dotazione di serie ne fanno un'auto d'elite (ed Elite è proprio una delle versioni di maggior successo). La nuovissima versione LX è la più esclusiva di tutte le A112. I suoi interni sono unici nella categoria per stile, livello delle rifiniture e soprattutto scelta dei tessuti.
Ed è la sola "900" ad avere i vetri elettrici di serie.

Oggi la nuova A112 è anche più comoda e funzionale, grazie al sistema di ribaltamento-scorrimento dei sedili anteriori, su tre versioni, che facilita l'accesso ai posti posteriori. E alla chiusura a libro dello schienale posteriore.
Insomma la A112 è sempre più lontana dalle [illegible] concorrenti in tutti gli aspetti che la rendono un'auto unica. Anzi, due auto uniche.

Ma la A112 è l'unica piccola auto perfettamente [illegible] suo agio anche quando è d'obbligo l'abito da sera. E questa è la sua seconda anima. L'anima di [illegible] vettura

NUOVA A112.

Le nuove A112 Junior, Elite, LX, Abarth, ti aspettano [illegible] Concessionari Lancia.

La A112 si può acquistare anche con comode rateazioni SAVA fino a 36 mesi.

ECONOMICI

19 Vendita alloggi

[illegible] Ferrara via S. [illegible] interno piano [illegible] [illegible] luce gas in [illegible] a singolo caduno 12 [illegible] Auto 596.607 - [illegible]

CORSO Galileo Ferraris [illegible] attico signorile salone 3 camere [illegible] [illegible] bisevizi terrazzo volendo mutuo fondiario. Centro Immobiliare 596.3174 - 595.6415

CORSO [illegible] vendesi libero signorile piano alto ampio salocino [illegible] tinello cucinino servizi. Elite Case 505.538

CORSO Grosseto libero ristrutturato soggiorno 2 camere cucinotta ottima posizione L. 59 milioni tel. [illegible]

CORSO Lombardia 156 stabile [illegible] camera tinello cucinino bagno ben tenuto [illegible] milioni affare Torino 2000 tel. 540.946.

CORSO Marconi via Belfiore 8 casa recentissima [illegible] pregiate caratteristiche disponiamo [illegible] uffici 1-2-3 camere e box auto. Fiduciaria Immobiliare 569.956.

CORSO Marconi casa d'epoca vendo libero ogni comfort 5 camere cucina servizi 69 milioni e mutuo. Tel. 584.675.

[illegible] Moncalieri in [illegible] recente occupati abitabili [illegible] alloggi 2 camere tinello cucinino bagno insieme o separati [illegible] mansarda. [illegible] 633.429

CORSO Montecucco libero [illegible] [illegible] loncino 2 camere [illegible] servizi box piano [illegible]. Telefonare [illegible] - [illegible]

CORSO Montecucco appartamento mq 122 signorile piano alto d'angolo ingresso [illegible] sala stanza cucinotta camera da letto bagno spogliatoio ripostiglio tel. 965.2893

CORSO Montevecchio [illegible] Colli libero fine 83 prestigioso salocino 3 camere cucina bisevizi. Tel. 548 153 - 516.229

[illegible] [illegible] Odone adiacenze [illegible] alloggi liberi occupati muri negozio da 20 mi[illegible] Grimaldi [illegible]

[illegible] Peschiera [illegible] all'atto vendiamo in casa decorosa 2 camere [illegible] servizi ottimo [illegible]. Tel [illegible] 855 Lumca srl

CORSO Raffaello [illegible] [illegible] soggiorno camera cucina servizi terrmo ascensore [illegible] strutturato tel 548. [illegible] - 516.229.

CORSO Regina (sottopasso) [illegible] [illegible] decoroso recente alloggio luminoso 2 [illegible] tinello servizi [illegible]. Tel [illegible]

CORSO Sebastopoli vendesi [illegible] [illegible] abitazione o ufficio 3 camere cucina ampia [illegible] gno riscaldamento Elite Case 505.538

CORSO Sebastopoli [illegible], [illegible] p. 5° salocino [illegible] [illegible] [illegible] izzi posto auto vuoto [illegible] milioni. Austa 596.607 - 597. [illegible]

CORSO Siracusa libero signorile [illegible] camere [illegible] cucinotta ingresso doppi servizi [illegible] posteglio cantina box grande terrazzo mutuo facilitazioni [illegible] Immobiliare Verde [illegible] [illegible]

CORSO [illegible] [illegible] signorile [illegible] camere cucina [illegible] mutuo fondiario di 30 milioni 16%. Nordimmobili 740.270

CORSO SOMMEILLER
libero soggiorno 2 [illegible] cucinotta servizi anche uso ufficio L. 97 milioni Grimaldi 505.017 sabato aperto

[illegible] Stati Uniti via Morosini libero recente soggiorno 2 [illegible] [illegible] servizi [illegible]. Tel. 516.229.

[illegible] Stati Uniti adiacente [illegible] in [illegible] ristrutturato soggiorno 3 camere [illegible] servizi. Centro Immobiliare 548.153

[illegible] Svizzera via [illegible] libero ristrutturato miniappartamento parzialmente soppalcato bagno 30 milioni. Tel. 539.962.

[illegible] Svizzera libero signorile salone [illegible] [illegible] [illegible] bisevizi divisibile prezzo interessante. [illegible] Tel. 548.153.

[illegible] Svizzera adiacente libero in palazzina signorile con giardino condominiale salone 3 camere [illegible] bisevizi posti auto. Centro Immobiliare 686.3174

CORSO Tassoni libero [illegible] signorile salocino 2 camere cucina bisevizi terrazzi cantina box. [illegible] 585.801 Crimea.

[illegible] Tassoni presso ospedale M. Vittoria libero signorile salocino 2 camere cucina bisevizi [illegible]. Tel. 585.801 Crimea.

CORSO Tassoni libero subito signorile ingresso camera cucina bagno 39 milioni sufficienti 19 milioni. Selim 473.0116.

CORSO Toscana libero 2 [illegible] salone pranzo [illegible] [illegible] [illegible] ripostiglio 8 terrazzi cantina 145 milioni. Tel. 540.6834.

[illegible] Traiano (presso) libero [illegible] signorile piano 6° salocino 2 camere [illegible] cucinino bisevizi. Tel [illegible] Crimea.

CORSO Traiano (adiacenze) ampio ingresso [illegible] [illegible] cucina servizi 44 milioni [illegible] affare. Grimaldi 508 464.

CORSO TRAIANO
alloggio al [illegible] piano panoramico 2 camere tinello cucinotto 80 [illegible] calpestabili vendiamo 53 milioni 500 mila. Tel. 533.025.

CORSO TRAIANO
alloggio al 1° piano [illegible] anche [illegible] ufficio 2 camere tinello cucinotto 76 mq calpestabili vendiamo 53 milioni 500 mila. Tel. 533.025.

CORSO TRAIANO
vicinanze camera cucina servizi cantina L. 13 milioni 500 mila. Tel. 343.771.

CORSO TRAIANO
alloggi a piano rialzato ottimi per ufficio 2 camere tinello cucinino 77 mq cal[illegible]abili vendiamo 48 milioni. Tel. 533.025.

CORSO Trapani angolo c.so Peschiera libero piano alto 2 camere cucina abitabile servizi mq 75 ogni comfort. Tel. 505.922.

CORSO Trapani (adiacenze) libero camera tinello cucinino bagno 37 milioni [illegible] mila ottimo investimento [illegible] 231 [illegible].

CORSO Turati libero signorile soggiorno 2 camere tinello cucinotta servizi terrmo ascensore volendo box Saim tel 447.1238.

CORSO U. Sovietica [illegible] Nichelino [illegible] signorile s[illegible] 2 camere tinello cucinino bisevizi 8° [illegible]. [illegible] milioni Nordimmobili 749.5000.

[illegible] U. Sovietica adiacente alloggio [illegible] [illegible] cucinino tinello 2 camere [illegible] cantina G.R. vende. Tel. 0121 52 210

CORSO U. Sovietica 445 alloggio libero mq 90 più [illegible] L. 72 milioni pagamento agevolato. Tel. 364.491

CORSO Vercelli libera camera tinello cucinino bagno [illegible] affare [illegible] milioni dilazionabili Tel. 748.723.

CORSO Vercelli [illegible] [illegible] tinello bagno vendesi affare 35 milioni dilazionabili. Telefonare 748.723.

CORSO Vittorio v. M. Cristina p. 2° uffici moderni mq 308 [illegible] servizi, vuoti 2[illegible] milioni più mutuo 50 milioni. Austa 596.607 597.774.

CRISTIANA [illegible] Salvemini bellissimo [illegible] [illegible] camere cucina 2 [illegible] [illegible] [illegible] alto L. 190 milioni tel. [illegible] [illegible].

[illegible] alloggio libero mq [illegible] [illegible] camere cucina ingresso [illegible] bagno cantina piano 1° vendesi. Tel. 531.737.

CROCETTA appartamenti [illegible] ad occupati stessa casa 2 camere cucina servizio. Centro Immobiliare 548 153 - 516.229

[illegible] [illegible] Rosselli libero spazioso 2 camere cucina [illegible] servizi terrmo ascensore 2° piano L. 83 milioni. Mediocase 335.9070.

CROCETTA libero soggiorno 2 camere cucina servizi ottimo anche [illegible] ufficio centro vendite immobiliari Tel. [illegible].

[illegible] libero corso Duca Abruzzi [illegible] pio 2 camere [illegible] bagno anche uso [illegible] L. 84 milioni e mutuo. Tel. [illegible]

[illegible]

libero subito: 2 camere cucinotta bagno. Facilitazioni. Tel. Gai s.a.s. 837 802.

CROCETTA libero via Amerigo Vespucci salocino 3 camere cucina ingresso bagno 120 milioni 800 mila. Uno 547.828.

CROCETTA libero ingresso 2 camere tinello angolo cottura servizi terrmo centrale [illegible] mento facilitato Saim tel. [illegible] [illegible].

CROCETTA signorili appartamenti [illegible] stessa casa mq 140, 170, 200, 240, [illegible] vendiamo. Green [illegible] 501.621 - [illegible]

[illegible] signorile [illegible] giardino condominiale [illegible] [illegible] [illegible] servizi [illegible] dilazioni. Tel. 650.7063 - 650.7764.

CROCETTA signorile [illegible] giardino condominiale salone 2 camere cucina [illegible] ampia dilazioni. Tel. 650.7063 650.7764.

CROCETTA vendo a privato piedi-à-terre libero ad [illegible]. Telefonare 831.915.

CROCETTA vendesi libero signorile piano [illegible] lo salone 3 camere cucina [illegible] bi-ingressi. Elite Case 505.538.

[illegible] via M. Polo libero 2 [illegible] cucina bagno ingresso mansarda cantina 49 milioni. Tel. 540.6834 Saip.

[illegible] [illegible] C. Colombo libero signorile ampio ingresso salone 3 [illegible] cucina bisevizi box auto. Finci 585.691.

CROCETTA via Vespucci angolo corso D[illegible] vendesi camera tinello servizi 2° piano [illegible] es d'epoca signorile [illegible].628.

CROCETTA via Massena ingresso 7 camere cucina bag[illegible] [illegible] mq terrmo [illegible] 65 milioni più [illegible] milioni mutuo. Tecnipassi [illegible].652.

CUORGNE' [illegible] casetta libera 3 [illegible] cucina bagno cantina 15 milioni più mutuo [illegible]. Tel 0125 424.955

[illegible] vende libero in palazzina via Servais salone 3 camere cucina [illegible] vizi [illegible] auto dilazioni. Tel. 779.012.

[illegible] [illegible] libero Barriera Milano salone [illegible] tinello più mansarda comunicante [illegible] camere e [illegible]. Tel. 779.012.

EDILCASE B vende [illegible] Denina 2 (zona Giardini Reali) alloggio 2 camere [illegible] bagno L. 36 milioni 500 mila. Tel. 548.154.

EDILCASE [illegible] libero via Garibaldi (in[illegible] [illegible] piazza Castello) elegante appartamento [illegible] completamente [illegible] turato in casa signorile: salone, [illegible] camere, cucina, [illegible] vizi, box auto. Dilazioni pagamento, mutuo fondiario. [illegible] [illegible].

EDILCASE D vende [illegible] Zumaglia [illegible] (piazza Rivoli) alloggi 2-3 [illegible] [illegible] bagno. Prezzi interessanti da L. 26 milioni dilazionabili. [illegible] 548.154.

EDILCASE [illegible] vende [illegible] Montecucco 81 appartamento signorile: salone 3 camere cucina [illegible] box auto. Prezzo interessante, dilazioni. Tel. 548.154.

EDILCASE F vende [illegible] San Salvario (via Tesauro 8) spazioso alloggio 3 camere [illegible] na servizi L. [illegible] milioni dilazionabili. Tel. 548.154.

[illegible] H vende corso [illegible] [illegible] grazioso [illegible] appartamento 4 [illegible] [illegible] bagni. Prezzo interessante. [illegible] 548.154.

EDILFIN libera collina to[illegible] casa completamente rist[illegible] 8 vani 2 servizi giardino frutteto dilazioni Tel. 506 [illegible].

EDILFIN [illegible] libero Nichelino v. Torino indipendente [illegible] cino camera cucina bagno terrmo 65 milioni. 506.6447/5 - 605.3935

EDILFIN vende Moncalieri 3 [illegible] [illegible] servizio cantina occupato 28 milioni dilazionabili. Tel. 506.644 - 506.645 - 605.3935.

EDILFIN vende libero [illegible] Bruino salocino 2 camere cucina doppi [illegible] box giardino mutuo e dilazioni [illegible]. 506.6447/5.

EDILFIN [illegible] libero corso Traiano salocino camera [illegible] tello cucinino [illegible] auto, mutuo e dilazioni. Tel. 506.644 - 508.645.

EDILRESIDENCE vende adiacenti Italia [illegible] locato 2 [illegible] [illegible] bagno box. Dilazioni. [illegible] [illegible].3539 - 650.6479.

ELITE CASE D 505.538 ve[illegible] libera subito Crocetta piano alto luminoso salocino 2 [illegible] tinello cucinino bagno terrmo [illegible] volendo [illegible] auto facilitazioni.

ELITE CASE F [illegible] vende libe[illegible] Nichelino ottima casa 1-2 camere tinello c[illegible] [illegible] gno terrmo ascensore [illegible] [illegible].

ELITE CASE [illegible] 505 538 [illegible] precollina libero ristrutturato angolare [illegible] [illegible] camere cucina a[illegible] [illegible].

EUROCASE A 513.748 libero [illegible] Milano [illegible] cucina servizi ristrutturato completamente a nuovo 55 [illegible] lioni dilazionabili.

EUROCASE [illegible] 547.470 libero Lingotto [illegible] camere [illegible] cucinino [illegible] terrmo [illegible] recente, 70 [illegible] dilazionabili.

[illegible] B 513.725 libero Barriera [illegible] camera tinello cucinino servizi, 30 milioni [illegible] mutuo dilazioni.

EUROCASE B 547.470 libero [illegible] Palermo camera tinello cucinino servizi 39 milioni sufficienti 20 milioni resto rate.

EUROCASE E 513.748 libero e occupato S. Rita (via Gorizia) [illegible] [illegible] 1/2 [illegible] tinello cucinino [illegible]. Facilitazioni.

[illegible] E 513.725 libero [illegible] Pitagora [illegible] tinello cucinino servizi [illegible] [illegible] signorile. Facilitazioni pagamento.

EUROCASE D 513.748 [illegible] piazza [illegible] Rita due camere cucina servizi ristrutturato a nuovo spazioso. Pagamento facilitato.

EUROCASE G [illegible] libero Madonna Campagna [illegible] tinello cucinino servizi box auto piano alto casa nuova [illegible].

[illegible] E 513.725 [illegible] [illegible] E Venezia spazioso 2[illegible] tinello cucinino [illegible] piano alto termoascensore pagamento facilitato.

EUROCASE [illegible] 547.470 libero piazza [illegible] dendo soggiorno due camere cucina bisevizi 86 milioni dilazionabili, posto auto.

EUROCASE F 513.681 libero [illegible] Lucento rimesso a nuovo [illegible] tinello servizi 30 milioni sufficienti [illegible] milioni [illegible] resto rate.

[illegible] E 546.748 [illegible] zona Francia (v. Rubiana) 2 camere tinello cucinino 2 balconi termoascensore spazioso facilitazioni.

EUROCASE G 545.642 libero c. Svizzera camera tinello [illegible] piano [illegible] termoascensore spazioso facilitazioni pagamento.

EUROCASE [illegible] libero via Carlo Dal Prete due camere tinello cucinotta [illegible] verandato posto auto [illegible] milioni dilazionabili.

EUROCASE H 531.003 libero B. Vittoria camera tinello cucinino piano [illegible] termoascensore spazioso facilitazioni.

EUROCASE H 545 642 libero S. Paolo camere cucina servizi balcone cantina 6° piano termoascensore 35 milioni dilazionabili.

[illegible] I 531.003 libero via Michele Coppino [illegible]. Vittoria) 3 camere cucina abitabile [illegible] piano spazioso facilitazioni.

EUROCASE L [illegible] [illegible] B. Vittoria camera tinello cucinino servizi piano alto termo ascensore 44 milioni dilazionabili.

[illegible] M 546.748 libero precollina [illegible] Casale salone due [illegible] tinello cucinino due servizi casa [illegible] [illegible] lazzina di due piani signorile con parco [illegible] volendo box.

EUROCASE 546.748 libero attico via Vanchiglia [illegible] 3 camere [illegible] cucina 2 servizi 40 [illegible] [illegible] termoascensore cantina.

EUROCASE vende a Cascine Vica libero piano alto recentissimo alloggio 2 camere tinello cucinino bagno. Tel. 746.096.

EUROEDILE vende v. Lessona alloggio [illegible] posto di 3 camere cucinotta bagno 5° [illegible] ascensore a L. 37 milioni. Tel. 748.096.

EX VISERA
in stabile recente signorili liberi [illegible] 2 [illegible] cucina a tinello bisevizi piani [illegible] tel. 585.801 Crimea.

[illegible] [illegible] attico salone soggiorno 3 camere tinello cucinotto 3 servizi [illegible] ingressi terrazzo mq 100 box auto. Tel. 505 208.

EXPOCASE
A Crocetta corso Turati libero signorile [illegible] lancino [illegible] camera cucina servizi ingresso cantina piano [illegible] L. [illegible] [illegible] Tel. [illegible] - [illegible]

EXPOCASE [illegible] libero via Pigafetta 2 camere cucina abitabile servizi ingresso mq 70 L. 54 milioni. Tel. 505.208 - 504.263.

EXPOCASE B libero c. Moncalieri soggiorno [illegible] [illegible] tinello cucinino servizi ingresso mq 120 volendo box tel. 505.208

EXPOCASE C libero corso Moncalieri soggiorno due camere tinello cucinino servizi ingresso mq 120 volendo box. [illegible] 505.208.

EXPOCASE C libero via [illegible] salone 3 [illegible] mere cucina abitabile servizi ingresso cantina mq 140 L. 132 milioni tel. 504.263.

EXPOCASE [illegible] Sebastopoli libero prestigioso salone 3 camere tinello cucinino bisevizi bingresso mq 170. Tel. 505.208.

EXPOCASE D libero c. Salvemini salocino 2 camere [illegible] cucina bisevizi ingresso L. 120 milioni volendo box tel. 504.263.

EXPOCASE [illegible] piazza Adriano [illegible] [illegible] mono e bilocali con angolo cottura [illegible] [illegible]. 23 milioni. [illegible] 504.263.

EXPOCASE libero corso Palermo [illegible] camere cucina abitabile servizi ingresso casa [illegible] epoca. 41 milioni. Tel. 505.208 - 504.263.

[illegible] libero corso U. Sovietica signorile camera tinello cucinino servizi ingresso terrmo ascensore L. 42 milioni. [illegible] 505.208.

EXPOCASE liberi via Mazzini casa ristrutturata da 1 a 3 [illegible] cucina servizi terrmo ascensore da L. [illegible] milioni. Tel. [illegible].

EXPOCASE S. Rita libero [illegible] [illegible] tinello cucinino se[illegible] [illegible] esso cantina mq 90 L. 88 milioni. tel. [illegible].

FAILLA & BERTINETTO 741.2874 [illegible] zo Strada via Adamello semicentrale camera bi-nello cucinino bagno 30 milioni.

FAILLA & BERTINETTO 741.2874 [illegible] piazza Chironi Parella ingresso camera cucina bagno. Affare 29 milioni.

FAILLA & [illegible] 741.2874 libero c. P. Oddone [illegible] camere cucina bagno [illegible] termoascensore 79 milioni.

FAILLA & BERTINETTO 741.2674 libero via Genova c. Spezia rimesso a nuovo ingresso camera cucina bagno, [illegible] milioni.

FAILLA [illegible] [illegible] 741.2674 libero in via Priocca rimesso a nuovo mq 115 [illegible] 2 [illegible] cucina bagno semicentrale.

FAILLA & Bertinetto 741.2674 libero via San Massimo - via Po mq 115 salocino 2 camere cucina bagno 3 balconi 87 milioni.

FAILLA & Bertinetto 741.2674 libero adiacenze corso Tassoni piano alto termoascensore 3 camere cucina bagno 90 milioni.

FAILLA [illegible] **BERTINETTO** 741.2674 libero adiacenze piazza Adriano, salone [illegible] camere cucina doppi [illegible] 110 milioni.

[illegible] villa bitemiliare 1000 mq coperti in stupenda posizione unica in zona più 1500 mq di terreno vende con dilazioni o permuta [illegible] [illegible] 355.900.

[illegible] A spe libero [illegible] [illegible] [illegible] in stabile signorile prestigioso appartamento [illegible] salone soggiorno 3 camere cucina bisevizi bingressi adatto uso ufficio [illegible] [illegible]. 696.7121.

[illegible] Spa libero S. [illegible] via Stamperia 2 [illegible] tinello cucinino [illegible] L. 45 milioni dilazioni tel. 696.7121.

FIMINTER [illegible] [illegible] corso Francia salocino [illegible] 2 camere tinello cucinino servizi [illegible] L. 147 milioni. [illegible] [illegible].7121.

[illegible] spa libero [illegible] [illegible] Francia (via Bagetti) soggiorno 4 [illegible] cucine bisevizi ingresso. Tel. [illegible].

[illegible] spa libero [illegible] [illegible] camera tinello angolo cottura servizi ingresso L. 36 milioni dilazioni. Tel. 696.7121.

FIMINTER spa libero [illegible] [illegible]a Mercati Generali soggiorno 2 camere cucina servizi ingresso L. 69 milioni. Tel. 696.7121.

FIMINTER spa libero S. Paolo via [illegible] 2 [illegible] tinello cucinino servizi L. [illegible] milioni dilazioni. Tel. 696.7121.

[illegible] Spa [illegible] centro via Mazzini in stabile [illegible] [illegible] appartamento di salone 3 [illegible] mere [illegible] doppi [illegible] ingresso L. 142 milioni [illegible] mutuo dilazioni tel. 696.7121.

[illegible] Spa [illegible] [illegible] via [illegible] (ang. [illegible] Vittorio) appartamento [illegible] ristrutturare [illegible] soggiorno 4 camere cucina bisevizi ingresso termoascensore L. 148 [illegible] mutuo tel. 696.7121.

[illegible] Spa [illegible] [illegible] te corso Francia (via Bagetti) signorile appartamento di soggiorno 4 camere cucina bisevizi ingresso L. 159 milioni [illegible] fazioni tel. 696.7121.

FIMINTER Spa libero corso Francia [illegible] signorile appartamento [illegible] [illegible] [illegible] tinello cucinino servizio ingresso piano alto L. 147 milioni facilitazioni tel. 696.7121.

[illegible] Spa libero corso [illegible] [illegible] appartamento [illegible] 2 camere tinello cucinino [illegible] ingresso adatto anche uso ufficio L. [illegible] milioni [illegible] tel. 696.7121.

[illegible] Spa libero S. Paolo [illegible] [illegible] a Sabotino [illegible] risanamento di 2 camere tinello cucinino servizio ingresso [illegible] L. 45 milioni dilazioni tel. 696.7121.

[illegible] Spa libero Gran Madre in palazzina prestigioso appartamento [illegible] [illegible] [illegible] [illegible] bisevizi [illegible] si dilazioni tel. 696.7121.

FIMINTER Spa corso Regina Margherita appartamento occupato di soggiorno camera cucina servizio ingresso L. 28 milioni tel. 696.7121.

[illegible] 2 spa libero Gran Madre in palazzina prestigioso appartamento di [illegible] [illegible] camere [illegible] cucina bisevizi bingressi dilazioni. Tel. 696.7121.

FINCI libero Mirafiori Sud, recentiss. 2 camere, tinello, cucinino, bagno, L. 65 milioni, permuta alloggio occupato. Tel. 505.691.

FINCI libero Lingotto [illegible] via Passo Buole spazioso 2 camere [illegible] cucinino servizi dilazioni. [illegible] 505.691 - 503.318.

[illegible] A liberi zona Crocetta in stabile signorile appartamenti da mq 75 a mq 330 adatti ad ogni esigenza abitativa e professionale mutuo permute tel. 501.970 - 585.902.

[illegible] libera [illegible] Casale monocamera [illegible] golo [illegible] servizi [illegible] milioni 500 [illegible] dilazionabili tel. 585.902 - 501.970.

ELETTROCASA
CAVALETTA
ARREDAMENTI
PUNTO VENDITA
C.so [illegible] COLLEGNO Tel. [illegible] 780.3049
VISITATECI

(continua)

C'era una volta un campione: Rino Ferrario

«Ai miei tempi si picchiava però c'era maggior civiltà»

FERRARIO IN AZIONE IN [illegible] SFIDA [illegible] JUVE E [illegible] ANGELILLO ESULTA, [illegible] E' BATTUTO

Dicono che Sean Connery torni a rifare James Bond. Non poteva mancare, perché l'unico [illegible] è lui. I [illegible] sori [illegible] semplici fantocci caramellosi. Potenza dell'immagine che [illegible] l'uomo, gli si appiccica addosso e non lo abbandona più. *Fa* di un distinto signore inglese un agente segreto dai gusti impeccabili. Così, diventi quello che devi essere, la tua connotazione è immancabile, fatata [illegible] tanto irreale da [illegible] certa [illegible] [illegible] dogma. Prendiamo [illegible] Ferrario. Sono passati vent'anni da quando giocava, eppure [illegible] [illegible] sigla non sbiadisce e basta che oggi si parli di lui perché chiunque — a Torino e altrove — esploda all'istante con una sola parola: «Mobilia».

[illegible] Mobilia allora, sarà così sempre. Perché questo gigante, [illegible] falcata approssimativa e possente, coi gesti legnosi e possenti, era istintivamente personaggio ed eroe. Le sue lotte, cruente e senza esclu- [illegible] [illegible] colpi, coinvolgevano l'avversario in un combattimento da giostra cavalleresca, da torneo medioevale, ma [illegible] sempre gesti [illegible] [illegible] bravano [illegible] totalmente di brutalità, pur [illegible] quegli scenari [illegible] preparazioni rocamboleschi.

Sulla punta delle spade, sul taglio delle scuri, nelle lance spezzate [illegible] è mai apparso il sangue [illegible] questo significa qualcosa. «*Infatti* — dice adesso Ferrario — *io non* [illegible] *mai stato espulso, mai squalificato. Mai il mio avversario* [illegible] *dovuto lasciare il campo infortunato. Io ero un duro, non cerco* [illegible] *nasconderlo, di conseguenza gli scontri erano a volte spigolosi,* [illegible] *io cercavo di giocare sull'anticipo, la botta secca si poteva escludere. Oggi non* [illegible] *può più giocare in un certo modo sull'anticipo: chi può anticipare Rossi, per esempio? Come tutte le altre cose, anche il calcio è cambiato*».

— In meglio o in peggio?

«*E' diverso. Diciamo che si torna all'antico, ci sono i corsi e ricorsi, insomma.* [illegible] *si sta tornando al calcio spettacolo,* [illegible] *divertimento puro. E' quello che* [illegible] *il pubblico, questa gioia* [illegible] *calcio eliminerà la violenza. Mi ricordo di una partita al Comunale: Juve-Milan. Vinse il Milan per cinque a quattro. La gente aveva sfondato gli sbarramenti,* [illegible] *era seduta ai bordi del campo. Diecimila persone che erano con noi sull'erba* [illegible] *prato, separate dai giocatori appena* [illegible] *un palo di metri. Vinse* [illegible] [illegible] *sul nostro campo, il pubblico se* [illegible] *andò tranquillamente, senza drammi. Una bella lezione* [illegible] *civiltà: torneremo a questo clima, ne sono certo*».

— Una guerra alla violenza, da parte [illegible] uno dei protagonisti più sanguigni del calcio di una volta...

«*L'ho già detto, io avevo un'altra immagine: spietato con l'avversario, ma sempre corretto,* [illegible] *fargli male.* [illegible] *allora,* [illegible] *centravanti erano davvero fortissimi, basterebbe fare* [illegible] [illegible] *di Nordahl,* [illegible] *Jeppson, Vinicio, Rasmundsen, Lorenzi, Frignani*».

— Il ricordo più bello, con tutti questi campioni?

«*Nel campionato vinto* [illegible] *la Juventus nel 1961, ho avuto autentiche battaglie* [illegible] *Nordahl. Lui era bravissimo, eccezionale, ma bisogna anche dire* [illegible] *che poteva contare sulla collaborazione di Liedholm* [illegible] *Green. Era* [illegible] *trio col quale* [illegible] *si poteva scherzare*».

— Anche [illegible] lei, dalla [illegible] parte, giocava gente con la quale non si poteva scherzare...

«*Certo. Prima ho avuto tre tipi glaciali, John Hansen, Karl Hansen e Praest. Erano ottimi professionisti, ma freddi di carattere e non soltanto perché venivano dal Nord. Poi ho avuto un gallese, un uomo che assimilò subito lo spirito di noi italiani: John Charles. E, naturalmente, il più grande giocatore che io abbia conosciuto: Omar Sivori. Inarrivabile, sommo*».

— Ci giocava anche Giampiero Boniperti...

«*Già. E' rimasto nel mondo del calcio, direi* [illegible] [illegible] *successo abbastanza notevole. Quando giocava, Boniperti era* [illegible] *perfezionista,* [illegible] *ragioniere del gol, sempre* [illegible] [illegible] *migliorarsi, un* [illegible] *squadra come Di Stefano. A volte, mi lasciava il compito di comandare la difesa,* [illegible] *l'unico vero capitano* [illegible] *lui. Se posso dirlo, poteva anche ingannare avversari* [illegible] *arbitri con quel viso* [illegible] *perenne fanciullo,* [illegible] [illegible] *un duro:* [illegible] *si tirava indietro, non toglieva il piede. Gran campione e gran conoscitore* [illegible] *uomini e* [illegible] *calciatori*».

— Infatti, adesso ha preso alla Juventus Boniek [illegible] Platini...

«*Anche loro, due grossi giocatori. Il primo mi ricorda Karl Hansen, l'altro un olandese, Wilkes. Direi che la Juventus di oggi è una squadra* [illegible] *enormi possibilità, in grado di fare spettacolo* [illegible] *di divertire che* [illegible] *i presupposti essenziali per la sopravvivenza del gioco* [illegible] *calcio*».

— Rimpianti, per il calcio d'allora?

«*Nessun rimpianto. Io non sono più un ragazzino* [illegible] *penso che un* [illegible] *rimanga giovane coi ricordi della giovinezza, finché ha audacia e coraggio...*»

— Sembra che parli Hemingway...

«*Parlo io. Non ho rimpianti perché tutto ciò che è stato* [illegible] *avuto un valore immenso* [illegible] *non può essere supervalutato. Nel mio lavoro attuale ho cercato di scordare quei tempi. Io faccio pubblicità, ma* [illegible] *ho mai cercato* [illegible] *imporre la mia immagine, bensì quella dei prodotti che rappresento. Mobilia ha chiuso, insomma*».

— Tutti dicono che allora guadagnavate molto [illegible] rispetto ai campioni [illegible] oggi...

«*Davvero? Io so che guadagnavo un quinto rispetto a Sivori. Lui* [illegible] [illegible] *ingaggio che, rapportato al valore del denaro di oggi, può essere valutato a quattrocento milioni. Saranno davvero tanti i calciatori che guadagnano una cifra del genere? Ma queste so-* [illegible] *considerazioni oziose: quello che conta è l'aver vissuto quei tempi, col fuoco della giovinezza.* [illegible] *saperli gustare intatti anche adesso*».

Beppe Bracco

[illegible] [illegible] IL CALCIO DI UN TEMPO ERA [illegible] CATTIVO

Ora le bocce diventano «indoor»

Il programma per i prossimi quattro mesi - Tra le gare più importanti, le finali della Coppa Italia

Con la «Coppa Spumante» di domenica scorsa [illegible] Asti, giocatasi sempre in bocciodromi coperti causa la pioggia continua (non portata [illegible] termine anche [illegible] l'elevato [illegible] numero [illegible] squadre partecipanti: 168), s'è ufficialmente chiusa la stagione agonistica all'aperto; [illegible] i prossimi quattro [illegible] le bocce diventano «indoor» [illegible] propria in questi giorni il Comitato [illegible] piemontese l'ha presentato il programma delle gare che verranno disputate un po' dappertutto. Tra le varie manifestazioni, di particolare rilievo sono le finali [illegible] «Coppa Italia» — per [illegible] A, [illegible] B e [illegible] C — che si disputa [illegible] la prima volta quest'anno.

Qui [illegible] seguito riportiamo le date dei tornei, [illegible] località dove [illegible] effettuerà [illegible] e il tipo [illegible] gara con le formazioni [illegible] [illegible]ta: da sottolineare, infine, che per tutte queste manifestazioni «ritornano» le medaglie d'oro [illegible] premio per i giocatori, dopo un «digiuno» [illegible] oltre due anni.

30-31 [illegible] — Torrazzo Biellese (a terne: A-B-C); Viottese (a quadrette: B-B-B-C).

31 [illegible] — Cesare Colombo (a terne: [illegible] B-C-C); Bertolla (a quadrette: [illegible] C-C-C-C).

6-7 novembre — Genova: finali [illegible] Coppa Italia per la C; Alba (a terne: A-C-C).

7 novembre — Bertolla (gara [illegible] bitri); Vallera (a terne: 32 C-C-C).

13-14 [illegible] — La Tola Chivasso (a quadrette: 16 A-B-C-C).

14 [illegible] — [illegible] Colombo (a quadrette: 32 C-C-C-C); [illegible] tolla [illegible] quadrette: 32 B-B-C-C); Santenese (a quadrette: [illegible] C-C-C-C).

20-21 novembre — Bertolla: finali [illegible] Coppa Italia per [illegible] categoria B.

[illegible] **novembre** — Vallera e [illegible] (a [illegible] [illegible] C-C-C); La Tola (a [illegible] [illegible] B-C-C); Cambianese (a terne: 32 C-C-C).

27-28 novembre — Asti: finali di Coppa Italia per la categoria A.

28 [illegible] — Cesare Colombo [illegible] quadrette: [illegible] B-C-C-C); Bertolla (a terne: 32 B-C-C); Mappanese [illegible] (a quadrette: 32 C-C-C-C); Te- [illegible] (a terne: [illegible] B-C-C).

4-5 [illegible] — Castiglione T. [illegible] quadrette: [illegible] A-B-B-C); Chierese (a quadrette (16 B-C-C-C); Carcare [illegible] quadrette: A-A-B-B).

[illegible] [illegible] (67 ANNI), IL PIU' ANZIANO DEI GIOCATORI DI «A»

[illegible] [illegible] — Bertolla (a quadrette: 32 B-C-C-C); Salvi, Nichelino (a quadrette: 32 C-C-C-C).

[illegible] **dicembre** — [illegible] Angeli (a ter- [illegible] [illegible] C-C-C); [illegible] (a quadrette: 16 A-B-C-C); [illegible] Tola (a quadrette: 32 B-C-C-C); Pecetto (a terne: 16 B-C-C).

11-12 dicembre — Ciriacese (a quadrette: 16 B-B-C-C); Torrazzo Biellese (a terne: A-C-Lei); Sommariva (a quadrette: [illegible] A-B-C-C); Pia- [illegible] (a terne: 16 B-C-C).

[illegible] [illegible] — Cesare Colombo (a terne: B-C-Lei); Reba Fonditori (13 ore [illegible] C-C-C-C); Castiglione T. (a terne: 64 B-C-C); Testonese (a terne: 32 C-C-C).

18-19 [illegible] — La Tola (a quadrette: 16 B-B-C-C); Banchetto d'Ivrea (a quadrette: [illegible] A-A-B-C).

19 dicembre — Bertolla (a qua- [illegible] 32 B-B-C-C); Nichelino (a terne: 3 B-C-C); Chierese (a terne: 32 C-C-C).

[illegible] **gennaio** — Cesare Colombo (a quadrette: 16 A-A-B-B); Santenese (a quadrette: 8 B-C-C-C).

9 gennaio — Bertolla (a terne: 32 C-C-C); Nichelino (a quadrette: 32 B-B-C-C); Mappanese (a quadrette: 32 C-C-C-C); Castiglione T. (a terne: 32 B-C-Lei).

15-16 gennaio — Chierese (a quadrette: 16 A-A-C-C); La Novella Cuneo (a coppie: A-B).

16 gennaio — Reba Fonditori (a quadrette: 32 C-C-C-C); Borgaretto, Vallere e Dif (a terne: [illegible] C-C-C); La Tola (a terne (32 C-C-C).

22-23 gennaio — Nichelino (a quadrette: 16 A-B-B-C); Ciriacese (a quadrette: 16 A-B-B-C); Barbero Vinçon (a quadrette: [illegible] A-A-B-C).

[illegible] **gennaio** — Cesare Colombo (a terne: 32 C-C-C); Bertolla [illegible] terne: 32 B-C-C); Castiglione T. (a quadrette: [illegible] C-C-C-Lei); Cambia- [illegible] (a quadrette: 16 C-C-C-C).

29-30 gennaio — Testonese (a quadrette: [illegible] A-B-C-C).

30 gennaio — Cesare Colombo (15 ore per 8 B-C-C-C); Bertolla (a [illegible]: 32 C-C-C); Nichelino (a terne: 16 C-C-C); Mappano (a quadrette: 32 B-C-C-C); Chierese (15 [illegible] per 16 B-C-C-C).

5-6 febbraio — Barbero Monti (a quadrette: 16 A-A-C-C).

6 [illegible] — Bertolla (a terne: 32 B-B-C); Nichelino (a [illegible] 32 B-C-C); Castiglione T. [illegible] quadrette: 32 C-C-C-C).

12-13 febbraio — Torrazzo Biellese (a terne: A-B-C).

13 [illegible] — Cesare Colombo (a quadrette: [illegible] B-B-C-C); Barbero Monti (a quadrette: 32 C-C-C-C); Nichelino (a terne: 32 C-C-C); Ciriacese (15 ore per 16 B-B-C); Castiglione T. (a quadrette: 32 B-C-C-Lei).

19-20 febbraio — Nichelino (a quadrette: 16 A-B-B-C); Pianezza (a quadrette: 8 A-B-B-C).

[illegible] **febbraio** — Borgaretto, Vallere, [illegible] (a quadrette: [illegible] A-C-C-C); Richiardi (a quadrene: C-C-C-C); Chierese (a terne: [illegible] B-C-Lei).

26-27 febbraio — Bertolla: nazionale di propaganda a quadrette.

[illegible] [illegible] — Cesare Colombo (a coppie: Allievi - Allievi); Reba Fonditori (a coppie: Lei - Lei); Nichelino (a [illegible]: 16 C-C-C); Ciria- [illegible] (a coppie: [illegible] C-C); La Tola (a terne: 16 C-C-C).

6 marzo — Cesare Colombo (a terne: C-C-Lei).

[illegible] sono poi moltissimi tornei serali in contemporanea che dureranno [illegible] diverse settimane, perché disputati [illegible] gironi all'italiana fra tutte [illegible] squadre partecipanti.

Il [illegible] [illegible] gareggia a: Pianezza, Chieri, Castiglione T., Ciriè, Barbero Monti Bosco, Cesare Colombo, Barriera Vanchiglia e Borgaretto.

Il [illegible] a: Mappano, Borgonuovo, Nichelino, Testona, Viottese, Castiglione T.

Il [illegible] a: Pianezza, Bertolla, Candiolo, Cambiano, Pecetto, Borgaretto.

Il **giovedì** a: Nichelino, La Tola, Riv-Ski, Richiardi, Borgaro.

Il **venerdì** a: Reba Fonditori, Santena, Riv-Ski, Brisighello.

Juventus sfrattata tifosi preoccupati

Tra due anni dovrà lasciare il Combi e trasferirsi a Orbassano - «E' troppo lontano», dicono i supporters bianconeri

IL «VECCHIO»COMBI CENTRO SPORTIVO UNIVERSITARIO

La Juventus sarà sfrattata dal «Combi», abituale quartiere allenamento. Non è che Boniperti sia dimenticato di pagare l'affitto che il sindaco Novelli, noto tifoso granata, abbia voluto fare uno scherzo ai «cugini» bianconeri. Più semplicemente il Comune di Torino, proprietario dell'area attigua all'Istituto dei «Poveri vecchi» (di cui una parte totalmente ristrutturata sarà sede di alcune facoltà universitarie) ha deciutilizzare lo spazio in altro modo. Dovrebbe infatti sorgere nella zo un centro sportivo universitario, impianto di cui Torino e la cui acquisizione riempirebbe ovviamente di gioia i dirigenti del Cus.

Per questo il Comune ha deciso di non rinnovare alla Juventus la concessione che scade il 31 dicembre 1984. quella data la Juventus dovrà andarsene e, anche mancano due anni all'esecuzione dello sfratto, la società bianconera sta già pensando ad una diversa soluzione. Due anni di tempo possono far sorgere idee nuove, per ora non ipotizzabili, ma per il momento il rimedio previsto da Boniperti è il trasferimento dei quartieri di allenamento della Juventus ad Orbassano, negli impianti sportivi della Sisport, già sperimentati suo tempo dal Torino.

Tutto ciò comporterà una serie di inconvenienti notevoli per i bianconeri e soprattutto per i tifosi che abitualmente si trovano al «Combi» per assistere agli allenamenti quotidiani. I giocatori ora usufruiscono di certe comodità, poter usare gli stessi spogliatoi della domenica ed essere abbastanza vicini casa, mentre la situazione sarà ovviamente diversa Orbassano. Ma soprattutto l'ambiente che creato al «Combi», una specie appuntamento fisso per i supertifosi della Juventus, potrà essere certamente ricostruito negli impianti Sisport. Gli «habitués» non avranno certo la pazienza di sobbarcarsi una quarantina di chilometri tra andata e ritorno, magari dovendo sfidare anche la nebbia, per vedere i loro beniamini.

«E' ovvio — *dice Armando Impellizeri, cliente fisso del «Combi»* — per noi sarà un vero proprio handicap. Io abito vicino Porta Nuova vengo qui tutti i giorni, di sicuro andrò fino ad Orbassano». *Anche Silvano Morando, un altro «abbonato» agli allenamenti juventini, è d'accordo:* «E' troppo lontano, come facciamo ad andare fin laggiù? poi c'è la nebbia. Non capisco perché squadra come la Juventus non possa creare un centro sportivo tutto per sè, hanno fatto il Milan, l'Inter ed altre. vogliono usare i campi della Sisport, potrebbero sfruttare gli impianti di via Guala, più comodi per loro ed anche per noi».

C'è anche chi pensa al lato romantico della situazione, invocando il rispetto di tradizione ormai radicata negli anni: «Non bisogna dimenticare — *interviene Giovanni Actis* — che questo campo è ricco di tradizioni, che secondo me continueranno Orbassano. Non credo che andrà tanta gente, a vederci i bianconeri».

Tra i tifosi insomma incomincia a serpeggiare un certo malcontento: si sentono po' traditi dalla loro Juve anche se, ripetiamo, ci sono ancora due anni prima del distacco dal «Combi». I giocatori invece sembrano non preoccuparsi troppo, fors'anche perché è prematuro preoccuparsi oggi di quel che avverrà all'inizio del 1985. «Certo, il Combi era il massimo, impianto — *dice Scirea* — ed anche come comodità, ma sicuramente ad Orbassano sarà lo stesso. Magari è un po' lontano e ci sarà il pericolo della nebbia, ma sono fattori marginali».

— *I tifosi però verranno certamente fin vedervi.*

«Se ci sono qui — *risponde* — sicuro che saranno anche là». *Trapattoni, poi, non ci pensa neanche:* «Devono passare due anni — *dice* — quindi per ora il problema non me lo pongo nemmeno».

Indubbiamente sappiamo tutti di quanti slittamenti sia capace pesante macchina burocratica italiana. Al momento opportuno potrebbe succedere qualcosa far cambiare tutto. Ma per il momento lo sfratto dell Juventus dal «Combi», sia pure procrastinato nel tempo, è notizia, di cui i superti/osi si sono giustamente preoccupati.

Maurizio Pignata

TROPPI

DAL NOSTRO INVIATO SPECIALE

ROMA — Era la sbiadita controfigura dell'Italia Madrid quella che ieri sera ha rimediato una brutta figura all'Olimpico perdendo (zero-uno) la modesta ma grintosa Svizzera che non mai vinto in trasferta con gli azzurri non li batteva addirittura dal lontano 1954. La «festa mondiale» si dunque risolta con fiasco e le ovazioni che avevano salutato i «campeones» al loro ingresso campo alla fine si sono trasformate in fischi di delusione. L'Italia, dunque, ricomincia da... zero.

Gli azzurri apparivano chiaramente deconcentrati. Pochi coloro che si battevano tra questi c'era Paolo Rossi che 21', nel coraggioso tentativo in tuffo un passaggio-gol di Graziani, si era prodotto stiramento capsula articolare della spalla destra (l'infortunio non grave ma lo mette in dubbio per la trasferta di Avellino) alla mezz'ora esatta aveva ceduto posto ad Altobelli. L'uscita di Rossi e la sostituzione di Tardelli che accusava il solito dolore sciatico con Dossena dopo l'intervallo avevano tolto due elementi molto importanti, ma l'Italia era «poco squadra», aveva in testa celebrazioni e campionato, proprio temeva Bearzot alla vigilia.

Negli spogliatoi, il commissario tecnico, notando che Sordillo scherzava con i giornalisti (dopo che il presidente aveva espresso il suo rammarico sia per la prova che per il risultato, auspicando che un bagno d'umiltà possa servire per l'immediato futuro per il debutto europeo la Cecoslovacchia), gli ha detto: *«Mi congratulo con lei per l'allegria, io non lo sono affatto».*

ne ben ragione. L'Italia mancata di slancio atletico, ritrovando la voglia di combattere solo nel finale. Troppo tardi. *«Un ammonimento: fino all'86 anche le amichevoli*

Terraneo: s

RINDISI, FIASCO AZZURRO

ELSENER METTE [redacted] RETE IL GOL DELLA VITTORIA [redacted] DEL MONDO

anno terribili — insiste Bearzot —. *La gloria ed i* *eggiamenti appartengo-* [redacted] *ieri, adesso rimane solo* *peso notevole* [redacted] *titolo* *quistato. Contro la Ce-* *lovacchia, il 13 novembre a Milano, bisognerà avere il famoso coltello fra i denti, senza tirare indietro la gamba*».

Era rattristato, ma non si sentiva tradito: «*Mai l'hanno fatto i miei ragazzi, anche se può capitare una gara all'acqua di rose. Rossi? Una perdita importante, non determinante ai fini del risultato*». Gli è stato chiesto [redacted] i «mundialisti» [redacted] hanno ancora smaltito le scorie della stressante fatica in terra iberica. [redacted] replicato: «*Alla luce del campionato non c'è stato un calo di forma. Anzi il presidente di una grossa società mi ha ringraziato per avergli restituito elementi tonici*».

Forse si tratta [redacted] un problema mentale: faticano a ritrovare la rabbia [redacted] la determinazione che li avevano portati al trionfo [redacted] Madrid. Infatti i reparti erano sfilacciati, non si notava la solita compattezza [redacted] già nel primo tempo, per due volte, la Svizzera avava minacciato Zoff con Favre [redacted] Sulser. L'incerto Bordon aveva [redacted]pitolato al [redacted] tocco ravvicinato di Elsener e al 67' Gentile aveva procurato [redacted] altro brivido, colpendo [redacted] palo, per anticipare Sulser, della nostra porta.

[redacted] sembra superfluo analizzare la prova dei singoli. Il collettivo, [redacted] ha sottolineato Sordillo, [redacted] mancato. «*Quel collettivo che era esploso a Barcellona e che viene scomposto dal rientro nei rispettivi club dove qualcuno è impiegato in ruolo diverso da quello occupato in Nazionale*», ha puntualizzato Sordillo alludendo a Marini e a Rossi. Però Sordillo invitava a non drammatizzare, ricordando che anche dopo il quarto posto del '78 in Argentina gli azzurri si esibirono nell'amichevole infrasettimanale di Bratislava incassando tre gol contro quella Cecoslovacchia che sarà la nostra prima avversaria.

Zoff si associa alle parole di Sordillo: «*E' andata male. S'è fatto il possibile dopo il gol per cercare di rimediare almeno* [redacted] *pareggio* [redacted] *era ormai tardi. Non c'è motivo di preoccupazione per l'avvenire*».

Di diverso parere invece Rossi il quale, rammaricandosi per l'uscita anticipata [redacted] per l'infortunio, ha rilevato che l'Italia mancava di sprint, che non sentiva la partita. «*E' un campanello d'allarme*», ha aggiunto. Speriamo che l'allarme cessi presto.

Bruno Bernardi

Paolo Rossi ce la farà?

PAOLO [redacted] NEL TENTATIVO [redacted] SEGNARE [redacted] GOL, SI E' IN[redacted] ALL'ARTICOLAZIONE DELLA SPALLA DESTRA. DOPO [redacted] GIOCO E' STATO COSTRETTO [redacted] USCIRE (SOSTITUITO DA ALTOBELLI). OGGI VERRA' SOTTOPOSTO ANCHE [redacted] ACCERTAMENTI RADIOGRAFICI. NON [redacted] TRATTARSI [redacted] GRAVE, [redacted] LA [redacted] CAMPO DOMENICA [redacted] AVELLINO E' DUBBIA

stavolta avremmo fatto sciopero

«Senza un accordo, la serie A si sarebbe fermata»

[redacted] calcio non [redacted] ferma neppure questa volta, Le[redacted] e Associazione calciatori si sono messe al tavolo della trattativa ed hanno trovato un temporaneo accordo, cosianche domenica prossima l'italiano avrà la [redacted] bella razione [redacted] emozioni, di rabbia e di gioia. Logico che finisse così, non perché la presa di posizione dei giocatori non fosse [redacted] seria, [redacted] perché era ipotizzabile il raggiungimento di una intesa con soddisfazione di tutti.

Terraneo, membro del consiglio direttivo dell'Aic (ma [redacted] chiamatelo sindacalista perché si arrabbia), in proposito [redacted] aveva dubbi: «*Tra persone di buon senso* — spiega — *si trova sempre l'accordo. Al di là* [redacted] *certi personalismi* [redacted] *è mai giusto arrivare ad* [redacted] *rottura totale. Io speravo che finisse così. Piuttosto voglio sottolineare come la vicenda sia stata strumentalizzata, gettando impopolarità* [redacted] *tutti noi a causa della scarsa chiarezza che aleggiava sulla vertenza. Meno male che* [redacted] *sono creati i presupposti per* [redacted] *accordo positivo per le due parti*».

[redacted] vinti né vincitori quindi.

«*Diciamo match pari* — spiega Terraneo — *perché quando si trova* [redacted] *accordo non ci sono sconfitti né vincenti. Ora bisognerà andare avanti* [redacted] *comune accordo per trovare una soluzione definitiva di ogni problema. La gente deve comunque ricordare che non siamo di fronte ad una trattativa sindacale in senso stretto perché i calciatori non sono lavoratori* [redacted] *gli altri. In campo i problemi sindacali contano poco*».

In questa settimana difficile avete sentito vicini i colleghi, tutti hanno capito i motivi dell'agitazione?

«*Purtroppo qualcuno* [redacted] *frega, tranne poi fare il diavolo a quattro quando viene attaccato sul piano personale. Ho parlato nei giorni scorsi con un ex compagno e mi ha detto che lui* [redacted] *all'oscuro di tutto. Cose da pazzi*».

Per tv siete stati attaccati dai tifosi. La gente non ha capito o [redacted] ha voluto capire le ragioni della vostra protesta.

«*La situazione* [redacted] *stata complicata da questo alone di mistero che ha circondato la vertenza. Invece* [redacted] *le nostre sono richieste normali* [redacted] *ragionevoli. Nessuno sa, ad esempio, che il calciatore* [redacted] *è* [redacted] *lavoratore autonomo* [redacted] *dipendente e che deve preoccuparsi di quello che accadrà a fine carriera*».

Quindi, per tutelare i vostri interessi eravate fermamente decisi ad arrivare allo sciopero se l'incontro di martedì fosse fallito?

«*Certamente sì, anche* [redacted] *tutti speravamo di non dover arrivare a tanto*».

E adesso quali sono le prospettive, come si procederà?

«*Verrà formata una commissione di studio che tuteli gli interessi delle parti*».

La chiara disamina di Terraneo trova d'accordo Roberto Galbiati, giocato[redacted] sensibile, attento osservatore dei problemi della categoria. Dice il «libero» granata: «*Le posizioni estremistiche non servono a nulla, con un dialogo costruttivo invece si può fare molto. La Lega d'altra parte* [redacted] *poteva "rompere" con l'Associazione calciatori per non rischiare l'impopolarità. Meglio che sia finita così, per tutti*».

Fabio Vergnano

Minchillo cerca il passaporto per il «mondiale»

Stasera contro Benes (tv alle 22,30)

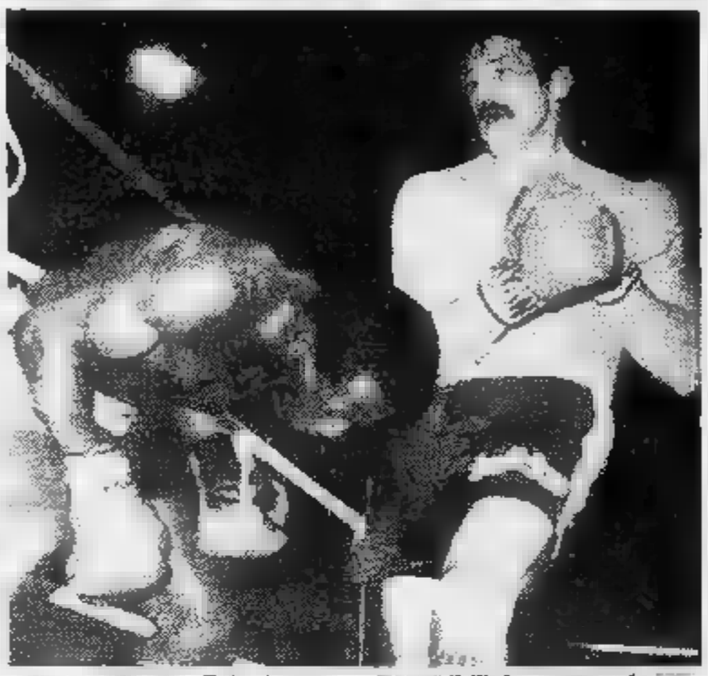

Luigi Minchillo è l'unico pugile italiano al centro per [illegible] (Gimenez e La Rocca non contano, perché [illegible] ha appena ottenuto la nostra nazionalità e l'altro l'aspetta ancora) figuri nelle [illegible] dati dal WBC, occupando il quinto posto tra i medi junior. Si è meritato questa [illegible] non [illegible] tre [illegible] (due [illegible] quali all'estero) le [illegible] strappate quindici [illegible] ta al [illegible] Acarìas, ma [illegible] andando in America a [illegible]re i pugni di Roberto Duran, [illegible] lo sconfisse soltanto ai punti.

E' un momento felice, insomma, per il pugliese residente a Pesaro, [illegible] che confermarlo stasera, sul ring amico di [illegible] Severo di Foggia, respingendo l'assalto [illegible] «guardia destra» jugoslavo Marijan Benes: una vittoria che potrebbe addirittura propiziargli una sfida, [illegible] «di- [illegible] rosso» ma finanziariamente allettante, [illegible] campione [illegible] mondo Davey [illegible].

Il match in Puglia, [illegible] sarà trasmesso in diretta sulla Rete [illegible] nel corso di «Sportsette», [illegible] circa, [illegible] presentato grossi [illegible] un palo di anni fa, quando Benes, imbattuto, [illegible] [illegible] momento migliore. Ora [illegible] raggiunta maturità di [illegible] consente di attendere [illegible] [illegible] relativa tranquillità, tanto più che l'integrità fisica [illegible] mancino jugoslavo è esposta a [illegible] [illegible].

La sv[illegible] negativa nella [illegible] riera di Benes si è [illegible] nel 1979, dopo un'imprevista [illegible] per abbandono ad [illegible] del portoricano Sandy Torres. In quel match il pugile [illegible] (ma affiliato alla federazione austriaca) aveva riportato il distacco della retina. Il desiderio di sfruttare adeguata- [illegible] il titolo europeo fu [illegible] tato [illegible] spregiudicatezza [illegible] suo manager, il pellicciaio [illegible] [illegible] Il guaio agli occhi fu [illegible] nascosto, Benes continuò a combattere, decidendosi all'indispensabile intervento chirurgico [illegible] dopo [illegible] perduto la corona [illegible] [illegible] 1981 a [illegible] contro Louis Acarìas, battuto poi quattro [illegible] dopo da Minchillo.

A [illegible] di Sugar Ray Leonard, [illegible] per il [illegible] della [illegible] ha lasciato il ring, Marijan Benes è [illegible] a combattere, dopo [illegible] di [illegible] mesi. Gli avversari per il [illegible] ritorno [illegible] ring [illegible] accuratamente scelti, [illegible] ha vinto cinque [illegible] cinque, quattro delle quali per k.o. [illegible] sua potenza di pugno — [illegible] k.o. [illegible] incontri — è [illegible] quindi intatta, mentre la [illegible] resistenza ai colpi altrui [illegible] enigma il quale soltanto l'esasperata carica aggressiva del [illegible] potrà dare stasera una risposta.

Il pronostico è [illegible] il pugile italiano [illegible] Benes, furbo, esperto, [illegible] quanto basta, può [illegible] [illegible] pericoloso, soprattutto [illegible] prime riprese, tanto più che l'unico handicap di [illegible] il proprio [illegible] certa [illegible] inattesi in azione.

In tv il [illegible] promette non certo uno spettacolo tecnicamente raffinato [illegible] senz'altro grosse emozioni sotto il profilo agonistico. Ed il miraggio [illegible] sfida con Davey Moore centuplicherà [illegible] le [illegible] di quel Minchillo che [illegible] già superato ogni previsione andando a battere, [illegible] ring di Londra, quel [illegible] Hope che aveva distrutto Mattioli.

Gianni Pignata

Anche nel calcio dei dilettanti c'è una super Juve da battere

La squadra gioca a Nibbiola nel girone E della Terza Categoria novarese

NOVARA — *In Terza [illegible]tegoria ci [illegible] squadre [illegible] ogni tipo: alcune fanno capo a un bar di sportivi, altre alla parrocchia, talune sono gestite da circoli ricreativi e poche hanno un assetto societario vero e proprio, [illegible] so- [illegible] poi quelle (due [illegible] tre per ciascuno dei cinque gironi novaresi) che finiscono col primeggiare.*

Fra tante «versioni» di club sportivi [illegible] n'è [illegible] del tutto particolare: quella del Lumellogno S.S., gestito praticamente dal comitato di quartiere della frazione [illegible] Novara. E' il comitato circoscrizionale ad occuparsi di tutto l'occorrente per mandare avanti [illegible] sodalizio e i risultati [illegible] stati fino ad ora apprezzabili. Nel '79-80 la squadra al [illegible] esordio conquistò il quarto posto. Nell'80-81 arrivò terza, l'anno scorso fu seconda [illegible] quest'anno... tutti giurano che arriverà prima come d'altra parte indica chiaramente l'escalation.

Domenica [illegible] il Lumellogno ha affrontato il forte Leone San Marco. Era un match [illegible] grande importanza perché anche gli ospiti puntano al [illegible] finale. E' stata, perciò, una [illegible] [illegible] propria «battaglia», ma alla fine il Lumellogno è riuscito a spuntarla [illegible] [illegible] rete [illegible] Giroletti proprio al 90'.

Lo scontro tra Lumellogno e Leone S. Marco veniva indicato alla vigilia come il big-match della terza giornata del girone «E», quello composto [illegible] squadre di Novara [illegible] [illegible] paesi vicini. Il successo (sudatissimo ma maritato) [illegible] mantenuto l'undici della frazione [illegible] del comitato di quartiere al primo posto [illegible] punteggio pieno assieme ai «milanesi» del Cutrax Veveri i quali hanno giocato al «tiro al bersaglio» col Garbagna (5-1). Ad [illegible] punto da questa coppia [illegible] la Juventus. No, per carità, [illegible] quella [illegible] Torino, [illegible] l'omonima squadra di Nibbiola, piccolo centro di 700 abitanti poco distante da Novara. E' stata questa Juventus domenica ad infliggere [illegible] rotondo 3-0 alla forte Torrionese, dimostrando subito che, come la consorella torinese, [illegible] lottare per il primato.

Negli altri gironi, risalendo dal Sud al Nord, troviamo lo Sparta solitario in testa al «D» grazie al pareggio strappato [illegible] Brione, ma grazie anche al riposo forzato del Casalino, l'unica squadra (fra le [illegible] della Terza categoria) [illegible] [illegible] subito neanche un gol.

Nel girone «C», ferma la Pro Loco Boca per il turno [illegible] riposo, in vetta si è formato [illegible] quartetto. Assieme al Boca ci sono il Vaprio (da molti indicato come il complesso più forte), il Momo [illegible] il Sizzano. Per quanto riguarda invece il girone «B» [illegible] dividersi [illegible] primato sono due squadre «cugine»: Orta [illegible] Pella, inseguite da Agrano, Casale Corte Cerro e Feriolo.

Nel girone «A», infine, la Pregliese si [illegible] aggiudicata il big-match col Crodo ed [illegible] prima assieme al Cuzzego che si è reso artefice [illegible] risultato più sensazionale della giornata: vittoria al domicilio dell'Ornavasso.

Marcello Sanzo

Tutti i risultati

[illegible] A: Pregliese-Crodo 4-2; Anzola-Margozzese 6-0; Cannero-Cannobiese 3-2; Mergozzo-Masera 6-0; Piedimulera-Vogogna (rinviata); Ornavasso-Cuzzego 1-2.

CLASSIFICA: Cuzzego [illegible] Pregiese p. 6; Mergozzo, Crodo [illegible] Cannero 4; Cannobiese [illegible]; Ornavasso e Piedimulera 2; Pargoz. U., Anzola [illegible] Masera 1; V[illegible] 0.

GIRONE [illegible]: Invoriese-Pella 0-1; Casale C.C.-Ghevio 2-1; Miasinese-Humilitas 0-0; Feriolo-Agrano 3-2; Renco-Ar- [illegible] (rinviata); Orta-Oleggio C. 3-1.

CLASSIFICA: Orta e [illegible] p. 5; Agrano, Feriolo [illegible] Casale C.C. 4; Armeno [illegible] Humilitas 3; Ghevio [illegible] Miasinese 2; Renco [illegible] Oleggio C. 1; Invoriese 0.

GIRONE C: Cressese-Maggiorese (rinviata); Barengo--Pratese 3-1; Sizzano-S. Croce 1-0; Momo-Pro Loco Comignago 2-1; Vaprio-Revislate 4-1; ha riposato Pro Loco Boca.

CLASSIFICA: Vaprio, Pro Loco Boca, Momo e Sizzano p. 4; Pratese 3; Cressese, Maggiorese, Barengo e [illegible] Loco Comignago 2; S. Croce 1; Revislate 0.

[illegible] D: Pro Nibbiese-Vicolungo 0-1; Briona-Sparta 2-2; Caltignaga-Recetto 5-0; Casaleggio-Vignale [illegible] 6-1; Casalbeltrame-S. Pietro 1-0; ha riposato Casalino.

CLASSIFICA: Sparta p. 5; Caltignaga, Casalino, Calsalbeltrame [illegible] Briona 4; Vicolungo 3; Casaleggio, [illegible] Pietro [illegible] Recetto 2; Pro [illegible] [illegible] Vignale 82 0.

GIRONE E: Cutrax Veveri-Garbagna 5-1; S. Andrea's-S. Rocco (rinviata); Lumellogno-Leone S. [illegible] 2-1; [illegible] Nibbiola-Torrionese 3-0; Terraneo C.-Voluntas 2-2; Porta Mortara-Vignale (rinviata).

CLASSIFICA: Cutrax Veveri e Lumellogno p. 6; Juve Nibbiola 5; Voluntas e Terraneo C. 4; Torrionese 3; Garbagna 2; Leone S. [illegible] e Vignale 1; S. Rocco, S. Andrea's e [illegible] Mortara 0.

Protesta Berloni contro la Rai-tv

[illegible] — L'insoddisfazione per come il [illegible] viene [illegible] trasmesso in tv [illegible] stata manifestata dal manager della Berloni Torino, Beppe De Stefano, il quale [illegible] anche annunciato che proporrà alla [illegible] della Lega [illegible] denuncia del contratto con la Rai: «Un [illegible] tratto che, oltre a 200 milioni di lire, [illegible] doveva garantire [illegible] maggior presenza in tv — dice [illegible] Stefano — e il risultato [illegible] stato invece la sparizione [illegible] [illegible] maggior ascolto. Secondo gli accordi, le partite del sabato [illegible] trasmesse fra le 18 e le 24, [illegible] [illegible] sempre vicine solo [illegible] 24».

Il dirigente torinese [illegible] è detto «preoccupato» per quanto potrà emergere [illegible] rilevazioni: molte ore [illegible] trasmissioni, [illegible] ascolto [illegible] simo, «spiegabile solo con [illegible] collocazione».

Vercelli, sorpresa nella spada

I fratelli Zenga battuti ai «regionali» - Sciabola: o.k. per i Porro

Con le gare di sciabola e spada si [illegible] concluso il ciclo dei campionati riservati ai «quarta categoria» e non classificati, competizione che precede [illegible] poco la rassegna nazionale che avrà luogo sulle pedane della Fiera di Rimini dal 2 al 7 novembre e alla quale parteciperanno oltre [illegible] concorrenti con ampie rappresentanze (circa 150 atleti) delle sale d'armi del Piemonte.

Secondo pronostico, nella sciabola gli atleti del Club Scherma hanno fatto la parte del leone, grazie soprattutto ai fratelli Porro (primo e terzo) risolvendo in proprio favore il duello con Capalbi e Catufa del Michelin, i quali hanno preceduto i locali De Sanctis e Anselmetti.

Colpo di scena nella spada a Vercelli, dove i fratelli Zenga, portacolori della «Pro», [illegible] sono riusciti a contenere l'offensiva del casalese Morandi e dell'eporediese Bermond, tra i quali si è inserito anche il novarese Tedeschi.

Sabato pomeriggio, [illegible] Villa Glicini è frattanto in programma la prima puntata [illegible] dei campionati piemontesi di terza [illegible] tegoria di fioretto femminile, nei quali dovrebbe rinnovarsi il confronto fra le atlete torinesi (Elena Rossi e Giulia Mazzoli sono gli elementi di punta) [illegible] [illegible] quotate vercellesi.

c. f.

TORINO

Arginate le perdite

TORINO — Le perdite che ieri avevano depresso notevolmente il mercato azionario sono state oggi in parte arginate. Una discreta domanda che si è mostrata in misura maggiore nelle fasi iniziali della seduta ha potuto così correggere quella tendenza negativa che era apparsa ieri diffusa a tutti i comparti del listino.

Migliorano in particolare gli assicurativi, ieri tra i settori maggiormente colpiti dalle vendite, con progressi del 3,50 per cento per le Latina ordinaria, dello 0,17 per le Generali e dello 0,79 per le Sai.

Vi sono comunque

valori che retrocedono sensibilmente e fra queste le Toro —2,52 per cento e le milano risp. —3,63 per cento. Riflessive nei finanziari le Bastogi —0,33 per cento mentre le Centrale dimostrano una buona ripresa un guadagno del 2,12 per cento.

In recupero anche gli industriali, in particolare l'Olivetti ord. +1,70, le Olivetti risp. +3 per cento. Anche le recuperano qualche frazione e così pure le Montedison; deboli invece ancora le Cartiere Burgo che perdono il 7,37 per cento.

MILANO

Lievi recuperi

MILANO — Lievi recuperi hanno caratterizzato oggi la Borsa valori dopo la scivolata della vigilia. Non si è fatto molto, l'atmosfera generale è rimasta abulica l'attività sempre modesta, con la caduta dei corsi arginata nettamente salvo qualche caso particolare, permettendo modesti recuperi, sulle voci industriali e sui grossi patrimoniali.

Non sono mancati ulteriori assestamenti su voci isolate, calme ad esempio apparse le Burgo mentre migliorate apparse le Montedison, le Rinascente, le Mediobanca e i principali valori assicurativi. L'indice generale Borsa è salito nella prima mattinata di +0,2% e nel si è portato a quota +0,7% confermando le disposizioni leggermente migliori del mercato.

Nel reddito fisso, leggera calma, anche sui Buoni e sulle carte di credito. Attività modesta oggi anche in questo settore.

Prezzi: Generali 116.150, dopoborsa 116.600; Fiat 1751, 1755, Fiat priv. 1265, Montedison 102,50 db 102; Viscosa 633; Olivetti 2088, db 2090; priv. 1725, db 1745; Toro 11.400, 11.420; Sai 14.501, db 14.650; Ifi priv. 3760; Burgo 2560, priv.

Dollaro sostenuto apertura a 1456 lire

ROMA — Dollaro sostenuto stamane sui mercati valutari all'apertura delle contrattazioni: in Italia le prime indicazioni bancarie sono di 1458-1456,50 lire (contro 1450,50 lire di ieri). Anche a Francoforte, Parigi e Zurigo, il dollaro ha aperto la giornata su livelli più elevati rispetto a ieri. Gli operatori parlano di ricoperture posizioni speculative

Cambi Bancari
quotazioni informative

Banconote (Milano)

Dollaro USA	1456-1456,50
Sterlina	2450-2451,25
Marco tedesco	570,80-571,40
Franco svizzero	681,60-682,84
Franco francese	282,39-282,44
Franco belga	28,53-28,55
Fiorino olandi.	527,30-527,80
Yen	5,28- 5,29

LE AZIONI A TORINO

Titoli	28-10	27-10
ALIMENTARI		
Alivar	2800	2800
Eridania	7770	7700
Fiorio	193	193
Mir r. Vitt.	8400	8000
ASSICURATIVI		
C. Ass. MI ord.	16100	16100
C. Ass. MI risp.	10600	11000
Comp. Latina ord.		580
Comp. Latina priv.		500
Generali	116200	116000
RAS	115250	115250
SAI		14600
SAI 1-5-81	—	—
priv.	14500	14600
Toro Ass. ord.		11490
Toro Ass. priv.	7900	7900
BANCARI		
B. Comm. Italiano		32000
Banco di Roma	31200	30200
Credito Italiano	3530	3530
Interbanca priv.		17900
Mediobanca		52200
CARTARI - EDITORIALI		
Burgo ord.	2550	
Burgo priv.	2800	2800
Cart. Ital.	—	—
CEMENTI - CERAMICHE		
Pozzi Ginori ord.	68	68
Pozzi Ginori risp.	80	80
Eternit ord.		400
Eternit pref.		410
Unicem		
CHIMICI		
Italgas		640
Mira Lanza	18200	18200
Montedison	101	101
Paramatti	1825	1840
Pierrel	1040	1040
a ord.		3990
Saffa risp.	3500	
SAIAG	1120	1120
COMMERCIO		
Rinascente ord.		316
Rinascente priv.		205
Silos Genova	6200	6200
COMUNICAZIONI		
priv.	800	
Autostr. To-MI		
Italcable	11900	11000
NAI	39	
SIP	1400	
ELETTROTECNICI		
M. Marelli	710	710
M. risp.	680	680
FINANZIARI		
Bastogi IRBS	68	75
Borgosesia ord.	7100	7100
Borgosesia ri	3100	3100

Titoli	28-10	27-10
Centrale	2400	
Centrale risp.	1380	
Finaider	29 50	29 50
Fiscambi	2150	2150
Gim	2330	
priv.		3700
IFIL	5010	
Invest	2315	2315
	950	950
Pirelli & C.	2400	2380
Pirelli S.p.A.		1275
Pirelli S.p.A. risp.	1260	1260
SAROM	2610	2610
Schiapparelli	682	
SME	660	660
SMI	1700	1700
SIFA	1030	
STET	1080	1080
IMMOBILIARI		
B.I.I. ord.	640	640
B.I.I. risp.	740	
Condotte Acq	125	
Fer-Co	160	156
Gen. Imm. Sogene	1430	
I.P.I.	1640	1650
ISVIM	21200	21200
Risanam. Napoli	7800	7800
- AUTOMOBILISTICI		
Fiat ord. prec.		1750
Fiat priv. prec.		1264
Gilardini	4000	
Graziano	—	—
Olivetti ord.	2000	
	—	—
Olivetti priv.		1745
Westinghouse		
MINERARI ED ESTRATTIVI		
Dalmine		
	178	186
Talco Grafite		21800
TESSILI		
	4000	
Fisac	8100	8100
Fisac risp.		
Visc. ord.		630
Snia Visc. priv.	—	—
DIVERSI		
Acque Potabili		2400
CIGA		4200
CIR		3700
CIR risp.	3800	3800
	60	60
Torino Nord	—	—
OBBLIGAZIONI CONVERTIBILI		
Ass. Gen. 12% 81/88	240	240
CEntrale 13% 81/85	69	69
% 73/88	70	70
M.C. Erba 7% 73/88	—	—
Mont. 7% 73	69,50	69 50
Olivetti 12% 73/88	—	—
M.S. Spirito 7% 73/88		318
Mira Lanza 12% 73/88	—	—
Pirelli 13% 81/91		

REDDITO FISSO A TORINO

Titoli	28-10	27-10
VALORI STATO		
Rendita 5%	36	36
Edil. Scol. 5,50% 67	—	—
Edil. Scol.5,50% 68		92
Edil. Sco. 5,0% 69	86 10	86 10
Edil. Sc. 6% 70	79 60	79 60
Edil. Scol. 6% 71	76 40	76 40
Edil. Scol. 6% 72	78 60	78 60
Edil. Scol. 9% 75/90	73 20	73 20
Edil. Scol. 76/91		69 90
Edil. Scol. 10% 77/97	78 50	78 50
DD.PP. Comp. Pr 10%	70 10	—
C.C.T. 10% 85		91
C. Cr. Tes. 1-3-82	—	—
C. Cr. Tes. 1-5-82 I	—	—
C. Cr. Tes. 1-5-82 II	—	—
C. Cr. Tes. 1-6-82	—	—
C. Cr. Tes. 1-7-82 I	—	—
C. Cr. Tes. 1-7-82 II	—	—
C. Cr. Tes. 1-8-82	—	—
C. Cr. Tes.4-10-82 I	—	—
C. Cr. Tes. 1-10-82 II	—	—
. Cr. Tes. 1-12-82	99 90	99 90
. Cr. Tes. 1-1-83	99 90	99 90
C. Cr. Tes. 1-10-83	100 25	100 25
C. Cr. Tes. 1-3-84	98 40	98 70
. Cr. Tes. 1-4-84	99 55	99 45
. Cr. Tes. 1-8-84	98 70	98 70
B.T.P. 5,50% 82	—	—
B.T.P. 12% 87	82 70	82 70
B.T.P. 12% 82 I	—	—
B.T.P. 12% 82 II	—	—
B.T.P. 15% 1-1-83	99 35	99 25
B.T.P. 12% 1-10-83	94 50	94 60
B.T.P. 12% 1-1-84	93	93
B.T.P. 12% 1-4-84	99 60	99 60
B.T.P. 12% 1-10-84	89 70	89 70
OBBLIGAZIONI		
Enel 6% 65 I	82	82 70
68 I	67 20	67 20
Enel 6% 69 I	66 70	66 30
Enel 7% 73	58	58
Enel 10% 75 I	—	—
75 Indicizzata	140 30	140 30
Enel 77 I Indicizzato	139	139
Enel 77 II Indicizzato	137 75	137 75
12% 86	83 20	83 20
12% 80 Indicizzato	97 70	97 70
5,50% 61	70	
IRI 6% 65	87 60	87 60
IRI 12% 77	86	86
Autostrade 6% 68/88 I	70 50	70 50
Autostrade 7 71/86	80	80
Autostrade 9% 76/88		87

Titoli	28-10	27-10
C.C.OO.PP. 5%	56	56
C.C.OO.PP. 5,50%	55 50	55 50
C.C.OO.PP. 6%		50 40
C.C.OO.PP. 7%	47 70	47 90
C.C. Int. St. 6% 66 1°	75 10	75 10
C.I. It. St. 6% 67 2°	71 20	71 20
C.C. Int. St. 6% 68 3°	67 50	67 50
C.C. Int. St. 7% 70 1°		63 20
C.C. Int. St. 7% 71 2°	61 20	61 20
C.C. Int. St. 7% 72 3°	—	—
CC.OO.PP. Anas 6% 68		48 50
CC.OO.PP. Anas 7% 72	47 70	47 70
CC. Aut. 7% 70 1°		59 50
CC. Aut. 8% 74 I	45	45
FF.SS. 6% 66 1°	76 10	76 10
FF.SS. 6% 67	72	72 30
FF.SS. 6% 69 1°	57	57
FF.SS. 7% 72 1°		62 70
FF.SS. 7% 70		62 20
Amm. FF.SS. 10% 75 I		94
Amm. FF.SS. 12% 79 II sem.		86
P. Verde 6% 64 1°	68 40	68 40
P. Verde 7% 71 1°	63 10	63 10
ICIPU 6%	74 50	75
ICIPU 6% F 75	n. t.	n. t.
ICIPU 7% G 72	72 50	72 50
IMI 25 6% 66	—	—
IMI 26 6% 67	72 60	72 60
IMI 26 7% 70	70 40	70 40
IMI 29 7% 70	71 90	—
Olivetti 5,50% 62/82	—	122 30
Medison 13,5% 78/81 ind.	112 30	84
Città Torino 8% 52/84	84	80
Pr To AEM 5,5% 60/85	80	80
Pr To AEM 5,5% 62/85	80	
Città Milano 7%	68 90	
no 10%		
S. Paolo To 6%	48 50	47 50
Ist. S. Paolo a. conv. 6%	55 50	55
S. Paolo OO.PP. 6% 5%	44 50	44 50
S. Paolo OO.PP. 6%	47 50	47 50
S. Paolo OO.PP. 9% Ecu 79/89		88 50
C. Risp. PP.LL. 6%	48 50	48 50
C. Risp. PP.LL. conv. 6%	48 50	48 50
Fond. Piemonte V.A. 6%	50	50
Piemonte V.A. 7%	70	70
Piemonte V.A. OO.PP. 7%	65	65
OBBLIG. CONVERTIBILI		
Med. Sip 7% 73/88	70	70
Med. S. Spirito 7% 73/88	251	261
Med. Olivetti 12% 79/89	180	180
Med. FIDIS 13% 81/91	105 50	105 50
Beni Imm. It. 12% 80/85	130	130
Iri STET 7% 73/88	70 50	70 50
S. Paolo S. Italcavi 12%	220	221

LE AZIONI A MILANO

(valori pervenuti ore 14)

Titoli	28-10	27-10
ALIMENTARI		
Alivar	3090	2860
Bonifiche Ferr.		26750
Eridania	7701	7710
Ind. Buitoni P.	3480	3480
Buitoni risp.	3390	3390
Ind. Zuccheri	2525	2600
Agr. Vitt.	8390	8100
Sermide ord.	9	7
Sermide priv.	9	8
Sermide risp.	15	15
ASSICURATIVI		
Alleanza Ass.	36500	36450
Ausonia	1371	1371
C. Ass. MI ord.	16090	16050
C. Ass. MI risp.	10600	10650
C. Latina ord.	600	584
C. Latina priv.	484	469
FIRS	2250	2270
FIRS risp.	870	880
Generali	116150	115975
Italia Ass.	13690	13240
L'Abeille Ital.	33000	33900
La Fondiaria	41200	41000
RAS	115450	115200
SAI	14501	14560
SAI priv.	14210	14450
Toro Ass. ord.	11400	11200
Toro Ass. pr.	7910	7800
BANCARI		
B. Comm. Ital.	32100	32100
Banco Roma	31000	30300
Banco Lariano	5899	5898
Cred. Italiano	3535	3525
Cred. Varesino		4710
Interbanca pr.	17805	17800
Mediobanca	53000	52150
Catt.		5610

Titoli	28-10	27-10
CARTARI-EDITORIALI		
Burgo ord.	2530	2730
Burgo priv.	2760	2800
Burgo risp.	9980	9980
De Medici	1065	1070
Mondadori pr.		3310
CEMENTI -		
Cementir	1310	1315
Pozzi-Ginori	75 25	71 25
Pozzi-Ginori r.	84 50	83 25
Eternit		390
Eternit pref.	380	
Italcementi	26000	26050
r.	27100	26900
Unicem	14600	14620
risp.	11150	11180
CHIMICI - GOMMA		
Caffaro	408 50	419
Caffaro risp.	420	451
Farmit.	5980	6010
Italgas	840	834
Lepetit	30200	30200
Lepetit priv.	29400	29400
Mira Lanza	18130	18200
Montedison	101 50	100 75
Perlier	6830	6850
Pierrel	1034	1035
Pierrel risp.	584	584
Saffa	3935	3930
Saffa risp.	3500	3400
Siossigeno	13400	13450
COMMERCIO		
La Rinasc. ord.	322 75	320
La Rinasc. p.	214	206 50
	6150	6150
	3420	3399
Standa risp.	3290	3290

Titoli	28-10	27-10
COMUNICAZIONI		
Alitalia priv.		730
Ausiliare		7750
Autostr. To-MI	5975	6010
Italcable	10945	10890
NAI	39 50	39 50
Nord	662	655
	1411	1399
SIP risp.	1526	1515
ELETTROTECNICI		
Magneti M. ord.	720	716
Magneti M. risp.	681	678
Tecnomasio	117	119
FINANZIARI		
Acqua Marcia	2340	2298
Agricola	18850	18860
Bastogi IRBS	70	69
Bonif. Siele	27500	27300
Borgosesia o.	6850	6900
Borgosesia r.		3000
Brioschi	1535	1530
Buton		2290
La Centrale	2410	2365
La Centrale risp.		1379
Euromobiliare	3055	
Fin. Breda		4028
Finmare	52 25	
Finrex	1065	1060
Finsider	30	29 50
Fiscambi	159	2161
Gemina	282	280
Gemina risp.	280	277
Generalfin	160	155
GIM	2390	2399
GIM risp.	1780	1760
IFI priv.	3750	3700
IFIL	5050	5000
IFIL risp.	3699	3700
Invest	2290	2290

Titoli		27-10
Italmobiliare	60990	
Mittel	940	943
Partec. Finanz.	620	615
Pirelli & C.		2380
Pirelli SpA	1270	1272
Pirelli SpA risp.		1256
Rejna	17400	17400
Rejna risp.		25700
Riva Finanz.	7200	7200
Serom		2550
SME	655	660
SMI		1688
SMI risp.	1496	1490
Stet	1060	1051
Acqui		1102
IMMOBILIARI - EDILIZIA		
Aedes	6530	
B.I.I. ord.	637	635
B.I.I. risp.	728	729
COGE	1351	1330
Cogefar	1362	1360
Cond. Acqua	122 50	123 50
De Angeli Frua	2090	2100
G. Imm. Sogene	1430	1420
Iniziativa Ed.		25050
ISVIM		21200
La Milano Centr.	7560	7420
La Milano Centr. r.	7285	7290
Risanamento	7920	
SIFA	1049	1041
MECCANICI - AUTOMOBILISTICI		
FIAT ord.	1751	1759
FIAT priv.	1265	1265
Franco Tosi	15100	14800
Gilardini		
Olivetti ord.		2048
Olivetti priv.	1725	
Olivetti risp.	2120	2035
Westinghouse		
Worthington	2225	

Titoli	28-10	27-10
MINERARI - METALLURGICI		
Broggi Izar	1435	1431
Cantier. Metall.	6399	6390
Dalmine	451	
Falck ord.		1655
Falck risp.	1850	1900
Ilssa-Viola	720	686
La Magona	3940	3940
Pertusola	431	431
	3249	3249
TESSILI		
	21 50	21 50
		3900
Cucirini	1615	1600
Cascami Seta	4100	4060
Eliolona		
		7990
FISAC risp.		7060
Linif. e Can. o.		2780
Linif. e Can. r.	1445	1446
Marzotto ord.	1600	1600
Marzotto risp.	2065	2030
Olcese Venez.	25	25
		8640
Snia Visc. o.	633	625
Unione Man.	15150	15505
	3222	3230
Acq. De Ferrari		2431
Acq. De Ferr. r.		2343
Acque Potabili		
Calzif. Varese		
Cavarzere	2400	2601
CIGA Hotels		
Cit		3670
CIR risp.	3725	3785
Jolly Hotel		
	57 25	59 50
	11620	11620

ECONOMICI

19 Vendita alloggi

FISIM libero corso Tirreno ampio camera tinello cucinino servizi 41 milioni dilazionabili tel. 595 273 - 501 980

FISIM libero presso corso Monte Grappa spazioso due camere tinello cucinino servizi 63 milioni dilazioni tel. 539 897

FISIM libero piazza Massaua recente piano alto due camere cucina servizi facilitazioni di pagamento permute tel. 581.759

FISIM libero corso Sebastopoli [illegible] nuova piano alto due camere tinello cucinino servizi mutuo permuta. Tel. 581 759.

FISIM libero zona Italia 61 ampio luminoso due camere tinello cucinino servizi mutuo permuta. Tel 595.273 - 581.759

FISIM libero presso corso Quadi in ottima posizione salone tre camere cucina bisservizi mutuo permute tel. 591.980.

FISIM libero presso piazza Statuto recente signorile: salone tre camere cucina bisservizi Mutuo, permuta. Tel. 501.970.

FISIM libero zona Lucento piano alto ampio due camere tinello cucinino servizi terrazzino mutuo permute tel 591.980

FISIM libero via Vandalino (zona Aeronautica) ampio camera cucina servizi 39 milioni 500 mila dilazioni tel. 581.759

FISPAD fiduciaria S. Paolo Spa vende libero in corso Traiano appartamento composto da: salone 3 camere cucina [illegible] cantina. Tel. 512 222 - 515.561

FISPAD fiduciaria S. Paolo Spa vende libero in corso Francia (borgata Paradiso) stesso stabile 2 alloggi angoli e abbinabili composti da: 2/3 camere cucina bagno cantina, terrazzo soleraum. Tel. 512.222 - 515.561.

FISPAD fiduciaria S. Paolo Spa vende libero in Moncalieri (corso Roma) alloggio libero composto da: 2 camere tinello cucinino bagno cantina. Tel. 512.222 - 515.561.

FRAZIONIAMO centralissimo adiacenza Tribunale 1-2-3-4 vani anche con servizi interni da L. 4 milioni 800 mila dilazionabili 70%. Confar 519 017 - 519 085

[illegible] via Bigny alloggi varie metrature dal camera cucina servizi a L. 13 milioni 700 mila al 6 camere servizi a 39 milioni Telefonare 513.916 Spazio 80

FRONTE Fiat libero lussuoso panoramico salonicino 2 camere tinello cucinino doppi servizi 155 milioni. Tel. 369.183 il Tetto.

GABETTI Rivoli 958.9483/9 vende residenza «Parc Musinè» libero signorile salone due camere studio pranzo cucina doppi servizi lavanderia due ingressi box auto.

GABETTI 5767 vende libe[illegible] corso Principe Oddone corso Regina recente salone 2 camere cucina bagno. Mutuo

GABETTI 5787 vende libero presso corso Sebastopoli via Tunisi 2 camere cucina bagno ripostiglio cantina con mutuo

GABETTI 5767 vende libero Crocetta via Torcelli ingresso camera cucina bagno camino adatto anche uso ufficio.

[illegible] 5787 vende libero fronte Tesoriera via Borgosesia camera cucina bagno ripostiglio termo ascensore 49 milioni 200 mila.

GABETTI 5787 vende corso Moncalieri adiacente corso Fiume spazioso 2 camere cucina bagno e basso fabbricato di mq 145.

GABETTI 5767 vende libero piazza Bodoni via Mazzini ristrutturato 3 saloni 5 camere 3 servizi adatto uso ufficio.

GABETTI 5767 vende libero via Carisio angolo Giacomo Medici ristrutturato saloncino camere tinello bagno veranda. Mutuo.

GABETTI 5767 vende libero centrale corso Vittorio Emanuele in stabile d'epoca salone 1 camera cucina ingresso bagno

GABETTI 5767 vende libero [illegible] Pescheira via Viberti in stabile recentissimo camera cucina ingresso bagno.

GABETTI 5767 vende adiacente corso Francia via Pacchiotti 3 camere cucina bagno luminoso 58 milioni dilazionabili.

GABETTI 5787 vende libero [illegible] Massimo d'Azeglio via Foscolo signorile salone 3 camere cucina 2 servizi.

GABETTI 5767 vende Santa Rita corso Sebastopoli angolo via Cadorna terzo ascensore 3 camere cucinotta bagno cantina.

GABETTI 5767 vende adiacente piazza Pitagora via Montenevoso recente camera tinello cucinino bagno cantina, 39 milioni.

GABETTI 5767 vende libero centralissimo ristrutturato via Nizza ufficio abitazione salone 3 camere cucina 2 bagni. Mutuo.

GABETTI 5767 vende S. Rita corso Orbassano 230 in stabile recente 2 camere tinello servizi e camera tinello servizi personale sul posto dalle ore 17 alle 19.

GABETTI 5787 vende [illegible] Giardini Reali lungo Dora Firenze 57 2/3 camere cucina bagno personale in loco ore 17/19

GABETTI 5767 vende libera adiacente via Tunisi via Madonna delle Rose ultimo piano 3 camere tinello cucinino bagno. Mutuo.

GABETTI 5767 vende precollina corso Quintino Sella 135 stabile ristrutturato parti comuni 2 camere cucina servizio da 41 milioni personale sul posto pomeriggio.

[illegible]ETTI 5767 vende adiacente corso Belgio corso Brianza con ascensore riscaldamento camera tinello cucinino 31 milioni 800 mila.

GABETTI 5767 vende libero Mirafiori via Onorato Vigliani recente piano alto 2 camere tinello cucinino bagno cantina.

GABETTI 5767 vende libero Mirafiori via Pescarè secondo piano: 2 camere cucina ingresso bagno cantina, con mutuo.

GABETTI 5767 vende libero piazza Bernini via Barbaro con ascensore a riscaldamento 2 camere tinello cucinino bagno

GABETTI 5767 vende li[illegible] Paolo via San Bernardino camera tinello cucinino bagno 45 milioni dilazionabili

GABETTI 5767 vende corso Orbassano adiacente Parco Rignon recente 1-2 camere tinello cucinino bagno da 37 milioni 800 mila

[illegible] 5767 vende libero piazza Adriano via Paolini [illegible] signorile salone 3 camere cameretta cucina 2 servizi [illegible].

[illegible] 5767 vende libero via Arsenale angolo [illegible] Matteotti recente sesto piano 3 camere cucina ingresso bagno mutuo.

GABETTI 5767 vende libero [illegible] Parella piazza Risorgimento piano [illegible] terzo ascensore salonicino camera cucina bagno.

GABETTI 5767 vende libero Vanchiglia via Santa Giulia ristrutturato ingresso camera cucinetta servizio 33 milioni 500 mila

GABETTI 5767 vendiamo centralissimi [illegible] San Quintino in [illegible] signorile 2 appartamenti ab[illegible] 2 vani con mutuo.

GABETTI [illegible] vende centrale corso [illegible] sito via Juvarra in s[illegible] d'epoca con terzo ascensore 5 camere ingresso servizi.

GABETTI 5767 vende centrale adiacente via XX Settembre via Barbaroux 2 camere tinello cucinino bagno cantina mutuo.

[illegible] 5767 vende libero centrale via Mazzini in stabile con riscaldamento spazioso 5 ca[illegible] [illegible] servizio cantina.

[illegible] [illegible] vende libero recente [illegible] Astanteria Martini via Porpora piano [illegible] salonicino 2 camere cucina bagno.

GABETTI 5767 vende libero via Peyron vicino [illegible] Statuto casa d'epoca 4 camere cucina bagno adatto uso ufficio.

GABETTI 5767 [illegible] ([illegible] via Nizza adiacente piazza Bengasi recente spazioso [illegible] mere tinello cucinino bagno [illegible] milioni.

GABETTI 5767 vende precollina via Monferrato II appartamenti in [illegible] di camera cucina servizio cantina 23 milioni.

[illegible] [illegible] [illegible] Crocetta via Magenta casa d'epoca camera cucina [illegible] 17 milioni dilazionabili.

[illegible] 5767 [illegible] zona Montefosa via Paganini camera tinello cucinino bagno mq 75 costruzione recente 89 milioni.

GABETTI 5767 vende [illegible] Orbassano 230 in stabile [illegible] [illegible] e riscaldamento spazioso 1-2 camere tinello cu[illegible] bagno. Personale sul posto ore 17-19.

GABETTI [illegible] [illegible] adiacente [illegible] Regi[illegible] lungo Dora Firenze [illegible] alloggi di 3-4 camere cucina bagno cantina riscaldamento. Personale sul posto dalle 15 alle 17

GABETTI 5767 vende libero San Paolo [illegible] San Bernardino camera tinello cucinino con monoblocco bagno 45 milioni.

GABETTI 5767 vende barriera Milano via Bra al 1° piano con riscaldamento 1-2 camere cucina servizio da L. 15 milioni 400 mila.

GABETTI 5767 vende San Salvario via Baretti camera cucina servizio 9 milioni 300 mila [illegible]

GABETTI 5767 vende adiacente Molinette via Bigheri camera cucina ingresso servizio cantina 22 milioni 500 mila dilazionabili.

GABETTI 5767 vende zona Lucento via Borsi stabile 1971 [illegible] camera tinello cucinino bagno 38 milioni dilazionabili.

GABETTI 5767 vende adiacente corso Belgio corso Brianza con ascensore riscaldamento camera tinello cucinino 31 milioni 800 mila.

GABETTI 5767 vende libero strada Alessandria alto recentissima costruzione camera tinello cucinino bagno cantina.

GABETTI 5767 vende Santa Rita via Barletta 57 miniappartamenti [illegible] cucina bagno anche liberi da 21 milioni

GABETTI 5767 vende libero zona Parella via Viverone stabile con riscaldamento 2 camere cucina ingresso bagno 44 milioni.

GABETTI 5767 vende libero centrale corso Vittorio Emanuele in [illegible] d'epoca salone camera cucina ingresso bagno.

GABETTI 5767 vende libero adiacente corso Paschiera via Viberti in stabile recentissimo camera cucina ingresso bagno.

GABETTI 5787 vende zona San Donato via Saccarelli al 1° piano 3 camere cucina servizio cantina 22 milioni 500 mila dilazionabili.

GABETTI [illegible] vende libero zona Centro via San Tommaso al 2° piano 2 camere [illegible] servizio cantina 35 milioni 200 mila.

GABETTI 5787 nel verde 20 km da Torino salone 3 camere cucina box parco giochi 96 milioni meno mutuo in Sanjeng [illegible].

GABETTI 5767 vende libero centralissimo ristrutturato via N[illegible] ufficio abitazione salone 3 camere cucina 2 bagni.

GABETTI 5767 [illegible] libero in casa d'epoca [illegible] Duchessa Jolanda fronte giardini 5 camere cucina ingresso bagno mutuo.

GABETTI 5767 vende libero via Carisio angolo [illegible] Giacomo Medici ristrutturato saloncino camera tinello cucinino bagno.

GABETTI [illegible] vende libero [illegible] Umbria via Case[illegible] recente [illegible] 3° 3 camere cucina bagno ripostiglio cantina mutuo.

GABETTI 5767 vende corso Cosenza attico recente ca[illegible] tinello cucinino bagno terrazzo terzo ascensore 4[illegible] milioni.

GABETTI 5767 [illegible] libero adiacente via Garibaldi via Mercanti camera cucina servizio cantina 12 milioni 500 mila dilazionabili.

GABETTI [illegible] vende adiacente via Ventimi[illegible] via Cottolengo 4° [illegible] terzo [illegible] 2 camere tinello cucinino bagno.

GASSINO Torinese appartamento libero di 2 camere [illegible] servizi a L. 23 milioni più dila[illegible] eventuale box auto. Tel Grimaldi 911.3668.

GEDIM Lanzo Torinese villa di particolare bellezza architettonica in splendida posizione dominante, circa [illegible] mq + abitazione custode, [illegible] di 26 mila mq con alberi di alto fusto e frutteto. Tel. 517.568.

GEDIM libera Mon[illegible], villa signorile da sposta su 3 piani per complessivi mq 345 circa + 2 box-auto. Tel. 517.566.

GEDIM libero v. O. Vigliani completamente ristrutturato 2 camere cucina angolo cottura bagno Prezzo affare. Tel. 517.566.

GEDIM libero splendida casa d'epoca centrale, signorile appartamento mansardato di mq 180 circa ristrutturato: Tel. 517 566.

[illegible] vende anche liberi in borgata Aurora appartamenti recenti 1-2-3 camere cucina ingresso bagno minimo contante 15 milioni [illegible] finanziamenti [illegible] interessi. [illegible] 517.566.

GEDIM vende c. Traiano in stabile recente con ascensore e riscaldamento appartamenti [illegible] metrature a partire da 20 milioni più mutuo e finanziamenti. Tel. 517.566.

GEDIM [illegible] in Mirafiori [illegible] Traiano ultimi [illegible] [illegible] 2[illegible] camere cucina e bagno. Minimo contante 20 milioni e finanziamenti a 2 anni senza [illegible]. Informazioni al 517.566.

[illegible] vende in via Borgo [illegible] stessa casa appartamenti anche liberi [illegible] metrature minimo contante 15 milioni più mutuo e fi[illegible] al 10%. Informazioni al 517.566.

GEDIM vende via Borgo Dora in stabile recente appartamenti di diverse taglie. Possibilità finanziamenti al tasso del [illegible] minimo contanti 15 milioni. Tel. 517.566.

GEDIM via Cigna angolo via Cecchi vendiamo [illegible] appartamenti anche liberi 1-2-3 [illegible] tinello cucinino bagno prezzi interessanti e finanziamenti [illegible] 10%. Tel 517.566.

GEDIM via Governolo stupendo signorile salone-pranzo 4 camere cucina stireria doppi servizi prezzo ottimo. Tel. 517.566.

GEDIM [illegible] Togliatti recenti [illegible] casa 1-2 camere tinello [illegible] bagno 21 milioni più mutuo e finanziamenti. Tel. 517 566.

GERBIDO

libero recente piano alto 65 mq camera tinel[illegible] cucinino bagno 17 milioni contanti più [illegible] milioni mutuo. Tel. 563.434 - 501.717.

[illegible] REALI

liberi in [illegible] signorile ap[illegible] abbinabili [illegible] pia metrature da 80 milioni. Telefonare 518 012 Grimaldi sabato giorno

GIARDINI [illegible] (corso Siena) vendesi alloggio libero luminoso 3 camere cucina servizi L. 45 milioni [illegible]. 544.566.

G.R. L'Immobiliare Bricherasio centro paese alloggio nuovo libero [illegible] tinello [illegible] servizi cantina L. 55 milioni compreso mutuo. Tel. 0121 52.210.

G.R. L'Immobiliare Frossasco alloggio libero comodo ai servizi ingresso cucina soggiorno [illegible] camere servizi garage L. 45 milioni. Tel. 0121 52 210.

GRIMALDI Crocetta appartamenti liberi varie metrature signorili stessa casa anche uso ufficio Tel. 329.9007.

[illegible] largo Toscana stessa casa 1-2 camere tinello cucinino servizi cantina. Tel. 785.114 (sabato aperto).

GRIMALDI libero Belnasco ingresso salone camera letto [illegible] mq 110 buona manutenzione 57 milioni. Tel. 329.9007.

GRIMALDI libero adiacente corso Traiano 2 camere soggiorno cucinino servizi ogni [illegible] ton 78 milioni. Tel. 329.9007.

GRIMALDI libero Pozzo Strada ingresso camera cucina abitabile servizi prezzo affare. Comode dilazioni Tel [illegible]

[illegible] libero Borgo Vittoria piano alto camere tinello cucinino servizi termoascensore prezzo interessante. Tel. 329.[illegible]

GRIMALDI Parella stessa casa 1-2 camere tinello cucinino servizi cantina. Tel. 787 120 (sabato aperto).

[illegible] piazza [illegible] decoroso came[illegible] cucina servizio a [illegible] L. 22.500.000. Tel. 797.120 (sabato a[illegible].

GRUGLIASCO cen[illegible] via Olevano vende piano alto 2 camere tinello bagno cantina [illegible] mq panoramico Gabetti [illegible].

GRUGLIASCO centro via Olevano libero piano alto recente: 2 camere tinello cucinino ba[illegible] cantina. [illegible] Gabetti 5767.

GRUGLIA[illegible] pronta consegna signorile ultimo piano bicamere salone cucina bisservizi mq 102 eventuale box no agenzia L. 72 milioni più mutuo al 9% tel 580.955.

GRUGLIASCO via Nazario Sauro: 2 camere tinello [illegible] terzo bagno 2 box, 53 milioni dilazionabili. Tel. 443.223 - 441.[illegible]

GRUGLIASCO via Galimberti recente 3 camere tinello cucinino ingresso bagno cantina [illegible] mutuo Gabetti [illegible]67.

GRUGLIASCO via Baracca angolo Gramsci piano 3° camera tinello cucinino servizi vuoto 45 milioni. Austa 598.607 - 597.774.

GUELI La Cassa 19 km da Torino liberi 3 camere tinello cucinino bagno box, costruzione recente. Telefonare 380.231.

IFIM

[illegible] signorile presso piazza [illegible] Rita salo[illegible] 2 [illegible] cucina [illegible] [illegible] costruzione 1973 mutuo dilazioni. Tel. 748.718 - 741.2843.

[illegible]

[illegible] [illegible] zona [illegible] Paolo in stabile recente: [illegible] 3 [illegible] [illegible] bilngressi bisservizi. Mutuo e/o dilazioni. Tel. 515.582.

IFIM

Crocetta libero in prestigioso stabile d'epoca appartamento [illegible]: salone 3 cam[illegible] cucina bi[illegible] posto [illegible]. Permuta e[illegible] dilazioni. Telefonare 515.582.

IFIM

Crocetta isola pedonale in palazzina presti[illegible] [illegible] recente costruzione: soggiorno 2 camere [illegible] bisservizi [illegible] mq 120. Telefonare 5[illegible].

[illegible]

Crocetta libero in stabile di [illegible] [illegible] zione: soggiorno 2 camere [illegible] [illegible]. Telefonare 515.582.

IFIM

libera mansarda via Accademia Albertina mq 60 soggiorno camera cucina servizio dilazioni e/o permuta. [illegible]. 748.718 - 741.2843.

IFIM

liberi ed occupati Savonera strada To-Druento in stabili recente, 1-2 camere tinello [illegible] nino servizi. Mutuo. Tel. [illegible]

[illegible]

liberi Bruino appartamento in villa bifamiliare: salone 4 camere cucina e mansarda di mq 120 lavanetta [illegible] box giardino. Permuta e/o dilazioni. Tel. 515.582.

[illegible]

[illegible] [illegible] Corsica [illegible] [illegible] cucinetto servizi dilazioni e/o permuta. Tel. 515.582.

IFIM

libero corso Vittorio angolo via Sant'Anselmo [illegible] prestigiosa casa d'epoca salone [illegible] camere cucina 3 servizi [illegible] e/o permuta. Tel. 515.582.

[illegible]

libero corso Rosselli piano alto ampio soggiorno [illegible] tinello cucinino servizio dilazioni e/o permuta. Tel. 748.718 - 741.2843.

IFIM

libero in stabile prestigioso via Governolo angolo corso Re Umberto appartamento uso studio e/o abitazione ampio ingresso salonicino 3 camere cucina 2 servizi dilazioni. Tel. 515.582.

IFIM

libero presso isola pedonale prestigioso salone 3 camere cucina bisservizi posto auto. Tel. 515.582.

IFIM

libero presso via Boston luminoso 2 camere tinello cucinino, volendo box dilazioni e/o permuta. Tel. 515.582.

IFIM

libero presso largo Francia soggiorno 2 camere cucina servizi 85 milioni dilazionabili. Tel. 748.718 - 741.2843.

IFIM

libero presso piazza Benedetto in prestigiosa casa d'epoca salone soggiorno cucina servizi terrazzo giardino dilazioni mutuo. Tel. 748.718 - 741.2843

IFIM

libero presso piazza Massaua camera tinello cucinino servizio pieno 3° dilazioni e/o permute. Tel. 748.718 - 741.2843.

IFIM

libero piazza Rivoli ampio camera cucina servizio dilazioni. Tel. 748.718 - 741.2843.

IFIM

libero presso p. Adriano completamente ristrutturato: camera tinello cucinino servizi, 43 milioni dilazionabili. Tel. 515.582.

IFIM

libero [illegible] Lungopò Antonelli: 2 camere cucina servizi, 51 milioni dilazionabili. Telefo[illegible] 515.582.

IFIM

[illegible] presso corso Agnelli via [illegible] luminoso soggiorno camera tinello cucinino mutuo e/o dilazioni. Tel. 515.582.

[illegible]

libero via Guido Reni luminoso: 2 camere tinello cucinino, [illegible] box. Mutuo e/o dilazioni. Telefonare [illegible].

IFIM

libero via Servais in palazzina salone 2 came[illegible] cucina bisservizi posto auto 125 milioni di[illegible]. Tel. 515.582.

IFIM

presso corso Orbassano libero [illegible] [illegible] mere cucina servizio box giardino condominiale. Tel. 515.582.

[illegible]

Riva di Chieri in centro [illegible] denziale villa di nuova [illegible] zione, salone 4 camere cucina bisservizi lavamatic lavanderia garage, giardino mq 1500. Telefonare 515.582.

IFIM

S. Paolo libero via Vigone: soggiorno 3 camere tinello cucinino [illegible], 92 milioni dilazionabili. Tel. 515.582.

IFIM

v[illegible] libera mansarda presso piazza Pitagora composta da camera cucina servizi 39 milioni dilazionabili. Tel. 741.2840 - 741.2843.

IL MATTONE vende libero presso corso Vittorio ristrutturato 4 camere cucina due bagni due ingressi divisibile in due alloggi L. 100 milioni dilazionabili. Tel. 531.927.

Il. [illegible] vende libero in Carmagnola costr. 1972 camera [illegible] cucinino ingresso bagno L. 32 milioni dilazionabili tel. 531.927 - 532.760.

IL MATTONE vende [illegible] corso Toscana recente due camere [illegible] cucinotta bagno soffitto cantina box auto L. 105 milioni meno mutuo tel. 532.760 - 531.927.

[illegible] **MATTONE** vende presso via Chiesa Salute in palazzina camera tinello cucinotta bagno L. 42 milioni sufficiente [illegible] [illegible], tel. 532.760 - 531.927.

IL [illegible] vende libero presso [illegible] Dora 8 camere cucina bagno sotto giardino privato piano terra [illegible] milioni sufficiente minimo contante tel. [illegible].

IL MATTONE vende libero [illegible] piazza Robilant uso ufficio-abitazione [illegible] camere tinello cucinino bagno piano rialzato L. [illegible] milioni dilazionabili. Tel. 532.760.

IL MATTONE vende libero presso [illegible] [illegible] ta Grappa camera cucina ingresso bagno terzo centrale L. 42 milioni meno mutuo. Tel. 532.760 - 531.927.

IL MATTONE vende libero presso corso Trapani camera cucina ingresso bagno L. [illegible] [illegible] lioni sufficiente [illegible] in contanti. Tel. 531.[illegible] - 532.760.

IL MATTONE vende libero presso corso Pescheira camera cucina ingresso bagno L. 32 milioni di cui 10 contanti. Tel. 532.760.

Il. [illegible]AT[illegible] vende libero zona Lucento recente 2 camere tinello cucinotta bagno sottotetto cantina box auto L. 105 milioni meno mutuo. Tel. 532.760 - 531.927.

(continua)

STAMPA SERA

ogni venerdì

Inserto di 12 pagine

tuttospettacoli

- sette giorni di Tv
- appuntamenti col cinema
- appuntamenti col teatro

Per risparmiare vado di Corsa.

OPEL

Venticinque milioni di spagnoli vanno oggi alle urne

L'OMBRA DI TROPPI GOLPE SULLE ELEZIONI SPAGNOLE

Venticinque milioni di spagnoli vanno a votare oggi. La consultazione elettorale si preannuncia animatissima, ma soprattutto disturbata da inquietanti rumori di fondo di natura extra-elettorale, diremmo anzi anti-istituzionali. Gli elettori, infatti, esprimendo il loro voto e rafforzando in questo modo la giovane e fragile democrazia, sentono ancora risuonare gli echi degli spari del tragicomico (ma non per questo meno temibile) tentato golpe di Tejero. Gli spagnoli sanno inoltre che il malcontento e l'inquietudine serpeggiano in numerose caserme dell'esercito, quelle da dove sono partiti gli altri due tentativi di «putsch».

Lo spazio politico nel quale tentano di innestarsi i propositi destabilizzatori risiedono principalmente nella ancora incombente storia recente della Spagna: le camicie azzurre, la personalità sinistra e forte del «Caudillo».

Vanno alle urne in 25 milioni e devono eleggere 350 deputati e 150 senatori. Tra i candidati c'è anche — paradossalmente — Tejero, l'uomo che con il suo «putsch» aveva insultato e minacciato le Cortes e la democrazia spagnola. Leopoldo Calvo Sotelo guida l'Unione del centro democratico, il partito (una coalizione di forze eterogenee) che governò, con Adolfo Suarez, il difficile trapasso dalla dittatura al regime parlamentare.

Suarez fu protagonista nel gennaio '81 di una clamorosa secessione che culminò con la fondazione del Centro democratico e sociale, di formazione progressista, che ha strappato 15 seggi parlamentari all'Ucd. Questi conta di ottenere un massimo del 15 per cento dei voti. Del partito di Suarez non si hanno attendibili stime.

Il Psd, di ispirazione socialdemocratica, conta una quindicina di parlamentari e sta valutando l'opportunità di formare una coalizione con i socialisti.

Felipe Gonzales e il Psoe sono i grandi favoriti della consultazione. Potrebbero raccogliere anche il 40 per cento dei voti e costituire così una comoda maggioranza. L'immagine attuale è quella di un partito vitale, agile, riformista, unito e depurato dalle vecchie tentazioni massimalistiche.

Chi naviga in brutte acque è il pce di Santiago Carrillo. I sondaggi gli assegnano una quota infima: dal 2 al 5 per cento: una condanna che porterebbe il partito comunista alla scomparsa.

L'Alianza Popular di Fraga Iribarne, sostenuta dal mondo imprenditoriale, si è in parte rafforzata con la secessione nell'Unione di centro: non dovrebbe raccogliere più del 15 per cento delle adesioni.

Girolamo Mangano

IL RE JUAN CARLOS DI SPAGNA

Rimpianti, paure, follie dei nostalgici di Franco

IL [illegible]

L'ombra del generale Franco, il «caudillo», minaccia la giovane democrazia. Nervosismo nei settori dell'esercito più legati alla vecchia dittatura, tentativi di golpe. Il franchismo è ancora vivo. Ha stretto in una morsa soffocante la Spagna dal 1939 (conclusione della guerra civile, vittoria delle destre) al 1975 (fine della dittatura dopo la morte di Franco).

I «nostalgici» si nascondono nelle maglie dell'apparato statale, della burocrazia, hanno complici potentissimi nelle forze armate. La scoperta dell'ultimo complotto ha rivelato che nell'estate [illegible] mentre una delegazione militare presieduta da un generale inglese era a Madrid per esaminare l'integrazione delle forze armate spagnole nell'Alleanza Atlantica, tre colonnelli dello Stato maggiore programmavano una sollevazione militare.

La forza che più di ogni altra cova velleità golpiste è la «Guardia Civil», fondata nel 1844 sul modello della gendarmeria francese. Combattendo i terroristi baschi ha perso negli ultimi anni più di 200 fra militi e ufficiali e proprio le continue imboscate di cui è stata vittima hanno esasperato gli animi. Di recente le sinistre hanno avanzato la proposta di smilitarizzarla. Ma in maggio il Parlamento l'ha respinta per non irritare ancora di più le forze armate.

Juan Carlos, giovane re ha detto no al passato

«Il re Juan Carlos di Borbone bloccando il golpe del 23 febbraio — scrissero i giornali nel 1981 — ha conquistato una popolarità di cui nessuno gli avrebbe fatto credito nel 1975 quando salì al trono». Un giudizio coerente con le scelte del sovrano.

Nato a Roma nel [illegible] (lo battezzò il cardinale Pacelli, il futuro Pio XII), Juan Carlos, chiamato in Spagna dal generalissimo Franco quando aveva appena 10 anni, fu allevato come un autentico ereditario. Frequentò tutte le accademie militari del Paese, obbedì al regime. Nel 1975, chiamato al trono dopo la morte del dittatore, dimostrò subito un carattere e personalità. Tutti i riflettori, tutte le attese furono concentrate su di lui, un monarca giovane (38 anni) che reincarnava la vecchissima dinastia dei Borboni in un Paese assetato di modernità.

La spietata guerra civile aveva scavato ferite non ancora rimarginate, una Spagna xenofoba e tagliata fuori dall'Europa dal vecchio regime fascista si trovava spiazzata davanti agli altri Paesi. Il franchismo aveva disabituato la gente all'esercizio della democrazia, al pluralismo politico e sindacale.

Juan Carlos si trovò a raccogliere un'eredità pesantissima. Riuscì a essere all'altezza dei compiti che doveva affrontare. Capì che doveva cancellare i fantasmi del passato per togliere il Paese dall'emarginazione internazionale. Procedette con calma, cercando di non urtare la sensibilità degli ambienti militari più conservatori.

Nel 1977 liquidò lo «staff» del palazzo reale lasciatogli in eredità da Franco, senza chiasso. Rimase in stretto contatto con i compagni di corso delle accademie militari e questo gli permise di sapere che cosa accadeva nell'esercito e di correre ai ripari.

Servizi a cura di
Mauro Anselmo

Candidato anche il golpista che sequestrò il Parlamento

Il tenente colonnello Antonio Tejero Molina, condannato a 30 anni di reclusione per «ribellione militare» in seguito al fallito colpo di Stato del 23 febbraio 1981 è candidato a queste elezioni. Si presenta in una coalizione di estrema destra. Cercherà di tornare per vie democratiche in quel Congresso dei deputati nel quale entrò pistola alla mano, alla testa di numerosi agenti della Guardia Civil per prendere in ostaggio Parlamento e governo.

Tejero è il leader di «Solidarietà spagnola», partito nostalgico del regime di Franco, che spera per fare breccia bassa dei voti degli ambienti conservatori e militari che non si riconoscono nella democrazia spagnola. La sua candidatura è al centro di durissime polemiche. Respinta dalla giunta elettorale provinciale di Madrid è stata accolta dal tribunale amministrativo.

Se sarà eletto Tejero potrà lasciare il carcere per il Parlamento. E le «chances» sembrano consistenti. Ha trovato parecchi «fondi» per finanziare la campagna

IL COLONNELLO TEJERO [illegible] IL [illegible] GOLPE

Felipe Gonzales, «el gaucho» che farà stravincere il psoe?

Il partito socialista operaio spagnolo (Psoe), è il favorito in queste elezioni. Gli ultimi sondaggi gli assegnano il 40 per cento dei voti (rispetto al 30 per cento del 1979), che, in termini di seggi si traducono in una comoda maggioranza. Il Psoe è il più antico partito spagnolo, ma si presenta agli elettori con la nuova vernice spalmata a piene mani dal leader Felipe Gonzales.

I cardini della politica sono quelli che contraddistinguono i partiti socialisti dell'Europa occidentale: riformismo, programma duttile, pragmatico, senza suggestioni rivoluzionarie. «*Uniremo il destino della Spagna a quello dell'Europa* — dicono i dirigenti —. *Ci siamo rinnovati profondamente nei quadri e nell'ideologia liberandoci dai vecchi vizi del socialismo settario e barricadero*».

Leader del partito è Felipe Gonzales «el gaucho», 42 anni, avvocato nato a Siviglia. Alla stessa maniera di Adolfo Suarez, fondatore del Centro democratico e sociale (Cds) appartiene alla generazione che non ha visto la guerra civile. Nelle elezioni del giugno '77 il partito socialista si affermò come il più forte di Spagna, superato solo dal raggruppamento dell'Ucd (Unione del centro democratico) che ottenne la maggioranza relativa.

Gonzales, che secondo le previsioni unanimi dovrebbe essere il futuro capo del governo ha escluso tassativamente, durante la campagna elettorale, un'alleanza con il partito comunista di Santiago Carrillo. Punta sul consenso della sinistra che si riconosce nello schieramento moderato, ha un programma elettorale che sotto molti aspetti sembra preso in prestito dai partiti socialisti del nord-Europa: «*Sì sinistra sì, ma con giudizio*».

Gonzales è riuscito ad avere ragione dell'ala marxista del partito che sosteneva a gran voce l'alleanza con i comunisti. «*Non dobbiamo essere marxisti ma riformisti* — dice —. *Le nostre maggiori preoccupazioni riguardano la crisi economica: l'inflazione al 15 per cento e il continuo aumento della disoccupazione richiedono interventi coraggiosi*».

FELIPE GONZALES

ECONOMICI

19 Vendita alloggi

IL MATTONE vende libero prest. corso Rosselli 5 anni recente camera tinello cucinetta ingresso bagno L. 40 milioni sufficienti 30% contante. Tel 532.760 - 531.927

IL MATTONE vende libero Mirafiori (fronte Fiat) recente 3 camere ingresso bagno L. 75 milioni sufficienti 30% in contanti. Telefonare 532.760 - 531.927

IL MATTONE vende libero corso P. Cellone ampio 2 camere cucina bagno ter. privato giardino terra L. 43 milioni dilazionabili Tel. 531.927 - 532.760

IL MATTONE vende presso il Francia ampio camera cucina bagno terma centrale L. 42 milioni mutuo 827.532.760

IL MATTONE vende piazza Sabotino camera ingresso bagno L. 32 sufficienti 10 Tel 532.760 - 531.927

IL MATTONE vende libero Sol Salvero metà ristrutturato 4 camere cucina 2 bagni ingresso eventualmente diviso in 2 alloggi. Tel. 531.927 - 532.760

MIRAGLIA, FIO 473.0524 vende via Cernaia 2 camere cucina bagno pavimenti auto. Facilitazioni pagamento

MIRAGLIA, FIO 473.0524 vende libero Vigevano 4 camere cucina bagno cantina 46 milioni 500 mila dilazionabili

MIRAGLIA, 4 Aeronautica via Vipacco 5 amp. 1-2 camere tinello cucinino bagno possibilità Box. Tel 515.346

MIRAGLIA, 4 via Saluzzo metà recente vende 3 camere cucina bagno occupate L. 85 milioni Tel 515.346 - 546.261

MIRAGLIA LANE SUPERGA libero via Saluzzo ingresso 3 camere tinello cucinino bagno cantina L. 69 milioni 443.252

libero corso Grosseto mansardato 2 camere cucina bagno mq 70 ascensore L. 45 milioni tel. 443.252

MIRAGLIA LANE SUPERGA libera via Valdellatorre ampio ingresso 2 camere tinello cucinino bagno L. 55 milioni tel. 443.252

MIRAGLIA LANE SUPERGA zona Mirafiori stesso stabile appartamenti camere tinello servizi L. 29 milioni affarone Tel

libero ampio via Saluzzo ingresso 2 tinello cucinino bagno cantina 69 milioni tel 443.252

IMPRESA vende direttamente via Piazza Carlo M. Teresa in casa ristrutturata 2 appartamenti 170-200 mq. Tel 519 0029

IMPRESA vende ultimi alloggi in palazzina da 3-4 camere riscaldamento singolo L. 700 mila al mq e dilazioni. Palazzo stabile via Nuovi di fronte chiesa. Telefonare 13 2 626

vende ultimi alloggi da 3 camere a palazzina mq 80 L. 48 milioni, 4 camere e servizi mq 110 L. milioni facilitazioni

Piossasco alloggi di varie dimensioni in villaggio dotato di tutti i servizi mutuo a dilazioni eventuale cambio vetri in via Colombo 6. Tel. 783.398.

IPI A 511.382 via Madri, signorile appartamento 3 soggiorno, 2 camere tinello cucinino, bagno ingresso.

IPI A 511.382 Duomo Regio in d'epoca, spaziosi appartamenti di soggiorno, 4 camere, cucina bagno. Facilitazioni

IPI 511.382 Crocetta in casa d epoca semplice di: ingresso cucina, bagno ampio ingresso

IPI 511.382 libero settima terrazza, monolocale in residenza, completamente arredato con angolo cottura e bagno, 36 milioni

IPI 511.382 zona Lingotto in casa d epoca cinque camere, cucina, bagno, servizio, ingresso. Prezzo interessante.

IPI 511.382 Corso Regio Parco ampio con due camere, cucina, doppi servizi, ingresso box auto 90 milioni. Facilitazioni

IPI 511.382 libero Santa Rita recente costruzione, signorile appartamento anche uso ufficio: due camere, tinello, cucinino, bagno, ingresso

IPI 511.382 vicinanze via Da Sanctis: due camere, tinello, cucinino, bagno, ingresso

IPI 511.382 libero San Salvario, via Morgari due camere, tinello, cucinino servizio, in grosso

IPI 511.382 libero Vanchiglia via Nazione, monolocale con servizio esterno in cortile

IPI 511.382 Settimo Torinese, Regio Parco appartamento recente due camere, tinello, cucinino bagno, ingresso

IPI 511.382 Settimo Torinese via Spallanzani appartamento di: camera tinello, cucinino, bagno, ingresso, 24 milioni

IPI 511.382 vicinanze corso Brancaccio spazioso appartamento di 1-2 camere, cucinino, bagno, ingresso Mutuo fondiario 40%

IPI 511.382 vicinanze via Orvieto 1-2-3-4 camere esterne in comune, box auto, magazzini. Prezzi interessanti

IPI 511.382 Monumentale Mercadante, di recente costruzione, ultimo piano due camere tinello, cucinino bagno, ingresso

IPI 511.382 Chieri, in stabile di recente costruzione con ascensore, pertinenza appartamenti di: due camere, tinello bagno, ingresso. Mutuo fondiario

IPI 511.382 via Medici, appartamento in casa d'epoca di: soggiorno, 3 camere, cucina, bagno, ingresso

IPI 511.382 vicinanze corso Giulio Cesare, ultimo piano, spazioso appartamento di: ingresso tinello, cucinino bagno ingresso box auto

ITALCASE proprio su Vanchiglia stessa casa alloggi liberi ed occupati 1-2 camere cucinino servizio, minimo contanti

ITALCASE libero corso Sebastopoli pagamento dilazionato Tel 506.396.

ITALCASE vende libero Madison Nord recente soggiorno 3 camere tinello cucinino 115 mq Dilazioni e permuta Tel 500.012

LIBERO attico recente signorile 2 camere cucina servizi ripostiglio cantina 39 milioni vendo. 746.222

LIBERO libero adiacente corso Palermo luminoso 2 camere cucina servizi ripostiglio cantina 39 milioni vendo. 746.222

LIBERO libero San Salvario, via Bergamo 3 camere tinello cucinino bagno ripostiglio cantina L. 69 milioni Tel 443.252

LIBERO libero corso Grosseto mansardato 2 camere cucina bagno mq 70 ascensore L. 45 milioni tel. 443.252

LIBERO libero Cit Turin (via Avigliana) signorile 2 camere bagno tutto confort 746.222.

LIBERO libero panoramica via Guido Reni recente 3 camere cucina 2 servizi auto 145 milioni 746.222

LIBERO Francia via Orvieto libero ampio 2 camere cucina abitabile vendesi ristrutturato. Tel. 515.228 - 546.153.

LIBERO alloggi con riscaldamento autonomo 2 camere tinello cucinino bagno cantina posto auto. Tel. 920.0275.

occasione vende alloggio libero cucinino Tel 920

LIBERO via Varallo libero palazzina recente ultimo piano 5 camere tinello cucinino bagno cantina 56 milioni Geom 5767

LIBERO libero Terracorta recente soggiorno 2 camere cucinetta bagno giardino 77 milioni vendo box 18 milioni. Tel. 583.434 - 501.717

LIBERO

libero Cavallo ristrutturato con bagno e monolocale cucina L. 31 milioni 500 mila 343.77 - 505.9623

monocamera soppalcata con servizi adiacente Bergini 10 metri piccola ristrutturata C.V.I. tel 383.570

LIBERA palazzina con abitazioni uffici magazzini laboratorio + locale bar. Vendesi in blocco Informazioni 577.566.

LIBERE Serravalle (S. Paolo) stesse case con cortile. Tel.

LIBERA Fratelli stesse case 1-2-3 camere tinello cucinino servizi cantina. Grimaldi tel 797.120 (sabato aperto).

LIBERA Polirino signorili alloggi camera tinello cucinino servizi da 42 milioni; box auto 10 milioni. Possibilità mutuo e dilazioni. Telefono 942.3957 Chierimmobili

LIBERA 1-2-3 camere cucina servizi casa abbastanza recente ristrutturata prezzo dilazioni Casamercato 660 05

A stacco via (Francia) 4 camere tinello bagno terma autonoma 90 milioni mutuo T.C. 469.972 ore 19

LIBERO a Caselle Vista grande non fornita recente camera tinello soggiorno bagno L. 30 milioni lunghe dilazioni Tel. 3958.

LIBERO A c.so Regina Margherita ottimo ampia cucina bagno cantina 1.20 a mutuo TC Immobili - 469.789

LIBERO a Moncalieri (corso Trieste) 3 camere soggiorno cucinetta abitabile in ristrutturare 52 milioni Tel 519.017

LIBERO a ampio tinello cucinino servizi riscaldamento centrale L. milioni tel 441.027 442.261

LIBERO v Carducci ottimo 2 camere tinello bagno panoramico terma centrale 70 milioni a mutuo. TC Immobili 469 789

LIBERO a S (via Mombarcaro) ascensore 3 camere tinello angolo giro milioni 700 mila. Tel. 519.017

a Maura conveniente nuovo 3 camere salone cucina 2 bagni forte mutuo Tel. 411.4178

A Vigliani (Moncalieri) 4 camere tinello bagno casa 58 dilazionabili TC Immobili

LIBERO adiacente corso Madama ristrutturato camera soggiorno cucinetta servizi ultimo piano 54 Tel 510.801

LIBERO adiacente Crispi soggiorno cantina 2 cantina solo 46 milioni Tel

LIBERO adiacente Madre camera cucinetta buono stato attuale 65 reddito 23 milioni dilazionabili. Athena 885.307

LIBERO Pastrengo soggiorno 2 camere cucina servizi d'epoca. C.V.I. Tel. 383.570

adiacente c. Siccardi cucina servizi con doccia attuale 22 milioni 845.307

LIBERO Affare acceso vero vecchio soggiorno Cavalli milioni ingresso 2 camere tinello bagno. Fiduciaria immobiliare 556 856.

LIBERO alloggio grossi via De Sanctis 2 camere tinello cucinino bagno ampio Telefonare 411.0136

LIBERO alloggio signorile Siracusa camere tinello cucinino bagno vendesi dilazionando Centralissimo 532.408

LIBERO

alloggio di 3 camere cucina abitabile bagno ristrutturato e nuovo in stabile con terma centrale e milioni Tel 533.947 - 545.239

LIBERO

alloggio di 4 camere cucina abitabile ampio bagno terma centrale milioni Tel 533.947 - 545.239.

LIBERO

alloggio di signorile 3 camere abitabile entrata bagno terma centrale a ascensore L. 120 milioni Tel 533.947 - 545.239

LIBERO

alloggio di camera tinello soggiorno bagno grande ripostiglio recente terma centrale a ascensore L. 45 milioni Tel 533.947 - 545.239

LIBERO alloggio signorile corso Siracusa 3 camere tinello cucinino bagno vendesi dilazionando Centralissimo 532.408

luminoso zona Nizza 2 camere tinello cucinino posto particolare. Tel. 581.980 - 599.897

LIBERO attico recente signorile corso Trapani vicinanze salonchino camere cucina servizi Tel 366.183 - 366.766

LIBERO Barriera Milano via Leoni soggiorno 2 camere doppi servizi; ampia uso ufficio C.V. tel. 383.570

LIBERO Borgata Vittoria 2 camere cucinino servizi ingresso ripostiglio cantina 2 2° piano 80 mq 59 milioni mantenimento Grimaldi 506.262

LIBERO borgata Lanzo vendesi camera tinello servizi terma 4° piano ascensore dilazioni Prom.Im.Tor tel. 511.054 - 513.020.

Borgo Vittoria via Saorgio camera tinello cucinino servizi 3° piano 42 milioni Vendesi Cervino tel 749.2423.

LIBERO Borgo Vittoria camere salonchino 2 camere tinello cucinino servizi 5° piano ottimo 100 mq vendesi. Tel. 255 772

LIBERO Crocetta Vicinanze adiacente Maratonda 2 cucina ampi balconi, costruzione 76 signorile Tel 200 -

centrale signorile recente 3 camere cucina servizio L. 105 milioni Geom tel 741.3101

LIBERO vendesi 2 camere cucina bagno recentissima richiesta 36 milioni dilazioni immediate tel 510.317

corso Tassoni elegante soggiorno 2 camere cucina servizi terma ottimo stato Domus Tina 595 827

LIBERO

Brunelleschi prestigiosa 2 ingressi studio 4 camere cucina doppi servizi possibilità box tel Grimaldi 505.917 sabato aperto

LIBERO corso Re tinello cucinino casa con mantenuta perfetto prezzo milioni contanti mutuo Fiduciaria Immobiliare 556.956

Brunelleschi 3° piano ascensore terma centrale ottimo affare Tel 545 636

LIBERO Emilia in casa d'epoca camera bagno riscaldamento centralizzato 32 milioni dilazioni Athena 885.307

LIBERO Bramante panoramico camera tinello angolo cottura servizi dilazioni Tel 443.223 - 441 787 Centralcasa

LIBERO Vercelli camere cucina servizio. Minimo contanti e dilazioni Immobiliare 549 781 - 553.204

Montevecchio prestigiosa, salone 3 camere cucina doppi ingressi 3 bagni e box doppio Geom 517.565.

Palestro salone 5 camere cucina doppi servizi Facilitazioni di pagamento Immobiliare 549 781 553.204

LIBERO

Francia (Tavernera) signorilissimo alloggio doppi ingressi high 4 cucina ampia

LIBERO corso Matteotti prestigioso appartamento mq 140 salone con angolo cottura due camere servizi ascensore C.V.I 383 570

LIBERO corso Vercelli 8 camere cucinone bagno minimo contanti e dilazioni Immobiliareforo 549 781 - 553.204

LIBERO corso Francia: 3 camere cucina bagni ingresso cantina mq 4° piano, 75 milioni Grimaldi 506 262

LIBERO

Massimo d'Azeglio prestigioso alloggio Valentino mq doppi ingressi da scala indipendente ascensore e abitazione. Tel. 545.256.

LIBERO corso Potenza camere tinello cucinino ingresso bagno 7° piano stabile 20 anni facilitazioni Domus Tina 590.536

LIBERO corso Giulio Cesare alloggio 1 camera, tinello cucinino e servizi. box auto I.F.I.T tel 441.144

LIBERO corso Giulio Cesare alloggio cas soggiorno, cucinino, gabinetto I.F.I.T telefono 441.144

LIBERO Brismonte panoramica camera tinello angolo cottura milioni. Tel 443.223 - 441.787 Centralcasa

in palazzina a Ferrere di Collegno ampissimo 3 vani giardino orto privato 56 milioni 700 mila. Tel. 519.017.

LIBERO in via Giotto (corso Brunelleschi) ampissimo 2 vani in casa ristrutturata 21 milioni 700 mila. Tel. 519.017.

LIBERO in via alloggio su due piani garage giardino privato indipendente prossimi Torino, tel. 505.000 - 503.208.

LIBERO

largo Toscana: 2 camere tinello cucinino vizi cantina auto Telefonare Grimaldi 506 917 sabato aperto.

LIBERO largo Giulio Cesare adiacente moderno 2 camere cucina ingresso bagno soli 50 milioni Consulcasa 533.322.

LIBERO Largo Toscana 3 camere tinello cucinetta servizi centrale Salm tel 447 1238

LIBERO Lungo Po Antonelli signorile 5 camere cucina servizi costruzione recente garage G.V.I. 383.570

Madonna Campagna camere cucinetta servizi terma ascensore minima contanti 15 milioni Tel 503.200 - 505.000.

LIBERO Mirafiori camera tinello cucinino cantina con ottimo ampio balcone terma centrale Tel - 442.563.

LIBERO Mirafiori signorile recente salone 3 camere cucina 2 bagni 120 milioni mutuo dilazioni Meloria 756.825

LIBERO Mercadante ingresso tinello cucinino ripostiglio cantina veranda L. 46 milioni 441.466 442.553

in palazzina a 13 km Torino tinello cucinino servizio ripostiglio cantina L. milioni più 20 mutuo vendesi box. Tel 383.445

LIBERO occasione a pre 41 milioni 2 camere cucina, casa Lingotto Buono sufficiente contanti. 505.000

parzialmente non allora via Palazzo (Porta Palazzo) 4 vani ingresso dal pianerottolo, 65 milioni 700 mila. Tel. 519.017.

piazza Statuto vicinanze soggiorno 3 camere cucina servizi terma ascensore milioni. Tel 441.466 - 442.553.

LIBERO

piazza Robilant ingresso tinello cucinino servizi cantina tutti i confort. Tel 519.012 Grimaldi sabato aperto

LIBERO piazza Chieri moderno 2 camere cucina ingresso bagno soli 50 milioni Consulcasa 533.322.

piazza Barcellona 3 camere cucinino servizi ripostiglio cantina Tel 441.466 - 442.553.

Porta via Don Murialdo spaziose 2 camere tinello cucinino terma bagno. Dilazioni Tel 443.223 - 441.787

LIBERO presso Saluzzo ristrutturato ingresso 2 camere cucinetta servizi mutuo a dilazioni Tel 566.286.

presso corso Tassoni un salone 2 camere cucina servizi al 4° piano recente ascensore milioni contanti resto mutuo Siem tel 741 3101

LIBERO prestigioso corso Moncalieri salone 3 camere doppi servizi box auto ottimo C.V.I 383.570

LIBERO recente Cristina cucinino salone bagno ripostiglio Tel 340.636 -

LIBERO in signorile 5 camere cucina bagno giardino box Mercadante Tecnoluce 545 862.

LIBERO Regio Parco 2 camere cucina servizi cantina 26 milioni 380 mila. Tel. 566.286.

LIBERO ristrutturato totalmente via Villarbasse 5 ingressi soggiorno con cucina bagno recente passeggiata abitabilissimo 24 milioni 500 mila più piccolo mutuo Fiduciaria Immobiliare 556.956.

ristrutturato corso Duca Abruzzi ultimo piano salone 2 camere cucina 2 bagni lavanderia mq 180. Tel. 547.474.

LIBERO S. Dennis ampio ingresso 2 camere cucina abitabile cantina 54 milioni dilazionabili. Tel 441.466 - 442.553.

LIBERO 3 Rivoli piano alto 3 camere ampio tinello cucinino mutuo permuta. Tel. 561.759 - 585.273.

LIBERO Santa Rita, camera tinello cucinino bagno minimo e immobiliare

signorile Francia 3 camere + nello cucinino servizi ripostiglio giardino dominicale 125 milioni. Tel 510.807

LIBERO subito Tesoriera ingresso camera cucina angolo cottura bagni terma cantina 32 milioni Tecnoluce tel. 545 862

LIBERO vero affare 4° piano stabile 1970 appartamento di 87 mq con posto auto cantina 64 milioni 500 mila.

LIBERO via Chatillon stabile recente ingresso 3 camere tinello cucinetta bagno posto auto cantina sottana. Tel. 566.286

LIBERO via Da Sanctis angolo via Chambery vendesi alloggio 3 cucinetta I.F.I.T tel. 441.144.

Finanziamo con autorimessa riscaldamento 3 camere cucina bagno prezzo convenientissimo pagamento agevolato. Fiduciaria Immobiliare 556 956

Rivoli recente salone 2 camere tinello cucinino servizi Tel 369.183 - 366.766

LIBERO via Gioberti ristrutturato ingresso 2 camere cucina bagno, posto auto prezzo vendita agevolata 49 milioni Fiduciaria Immobiliare 556 956

LIBERO

via M. Cristina 2 camere cucina ripostiglio cantina L. 65 milioni Tel Grimaldi 505.917 sabato aperto.

LIBERO via Maccalè (piazza Statuto) ampia camera bagno veranda soppalcabile L. 24 milioni e rateabili. Tel. 667.834.

LIBERO via Michele Coppino: 3 camere cucina bagno 100 mq piano rialzato adatto ufficio e abitazione. Tel. 472.202 - 472.661.

LIBERO via Parma soggiorno 2 camere cucina servizio L. 75 milioni più 20 milioni mutuo Tel. 383.445.

LIBERO via Revello 4 camere cucina servizi ingresso 100 mq 7° piano terma 70 milioni più box Grimaldi 506

LIBERO via Saochi anche uso ufficio ingresso 3 camere cucina servizi terma centrale milioni. Siem tel. 447.1238

LIBERO via Seggiola soggiorno camera tinello cucinino servizi più mansarda piano 6° recente L. 91 milioni. Tel. 516.229

LIBERO via Zumaglia (Parella) camere tinello angolo cottura ingresso bagno 43 milioni facilitazioni Consulcasa 533.322.

LIBERO zona Berruti appartamenti di mq 140 composto di salone 3 camere cucina servizi piano 1° adatto abitazione-ufficio mq Tel 534.402.

Francia soggiorno 2 camere cucina servizio cantina. Grimaldi 709.114 (sabato aperto).

LIBERO zona Parella cucina bagno ingresso cantina parquets a legno 33 milioni dilazioni Abitat 749 3636.

LIBERO zona San Paolo via Nanni 5 mq nuova cucina servizi stabile ristrutturato. Centro Vendite Immobiliari tel. 383.570.

LIBERO

via Crivelli 2 camere cucina servizi cantina 2 camere tinello cucinino. Tel. ufficio 532.561.

LIBERO tinello cucinino servizi ristrutturato vendo L. 61 milioni tel 811.T 532.564.

1 camera libera L. 5 mila. Tel. 502.396.

LIBERO 2 camere bagno uso ufficio o negozio largo Giachino 184 (vicino banca) prezzo affare 20 milioni mutuo. Fiduciaria Immobiliare 556.956

LINGOTTO corso Sebastopoli libero terrazzo 7° piano ingresso 2 camere cucina servizi 57 milioni Grimaldi 506.484

LUCIANA VOLA vende in corso Francia libere in casa d'epoca signorile soggiorno due camere doppi servizi terrazzone Tel. 857.824.

LUCIANA VOLA in prossima stabile ristrutturato camera tinello cucinino, L. 19 milioni 500 mila. Tel. 857.824

LUCIANA VOLA vende libera ristrutturatissima in casa d'epoca 2 camere cucina servizi ottimamente rifinito Tel 857.824.

LUCIANA VOLA libera adiacenze corso Duca Genova 3 camere cucina servizi con giardino condominiale. Tel 857.824

LUCIANA VOLA libera corso Vercelli camere cucina prezzo affare via 22 milioni. Tel 857.824.

LUCIANA VOLA monolocali arredati e eleganze residenza centralissima, Tel 857.824

vende a Giorgio Canavese (15 minuti da Torino) villetta abitabile in parte ristrutturata. Tel. 857.824

LUCIANA VOLA libere in via Cavour in casa signorile splendide minialloggio parzialmente arredato. Tel 857.824

LUCIANA VOLA

LUNGOPO proprietario signorile vendesi box autorimessa mq 320 Corso Moncalieri Tel

di Campagna ingresso 2 camere cucina bagno veranda vendesi con terreno attiguo 40 milioni tel. 811.T 532.564.

di Campagna via G. Berni vendesi alloggio libero subito garage camera tinello servizi. Fiduciaria tel. 540.808

MANSARDA centrale libera subito grande mansarda vendesi affare 3 milioni più mutuo Tel 758 863

MANSARDA ristrutturata con damerie L. 4 milioni mila 5 anni mutuo. Tel. 383.445.

MANSARDA centrale libera subito mansarda vendesi 3 milioni contanti più mutuo Tel.

da ristrutturare vendesi piazza Benefica mq con ascensore. Telefonare Anna Appia

MANSARDA libera ristrutturata via P. Amedeo 1 camera bagno 30 mq ascensore 45 milioni Tel 2000 tel.

MANSARDA libera grande universale arredata con doccia svedese L. 7 milioni e dilazioni TC Immobili 469.789 - 486.972

MANSARDA libera con servizi e terrazzo angolo e libero piano zona angolo corso Vittorio. Tel. 545.629

MANSARDE libere stesse mq 55 con camera bagno abitabilissima grandi Vittorio L. 30 milioni e mutuo 467.834

libere case via Cervino arredate servizi ripostigli 6° piano ascensore 33 milioni Grimaldi 506 262.

MANSARDE libere centro in ristrutturate consegna dicembre vendo mutui dilazioni. 532.895.

libere in casa S. Paolo via Frejus completamente ristrutturate a nuovo abitabilissime 18 milioni. Tel. 515.617

MANSARDE libere con servizi angolo e ingresso piano zona corso Vittorio Emanuele. Tel - 546.526.

zona centro su corso ottimo stabile ristrutturato al piano servizi interni ottima rifinitura tel. 011 388.

MARE' vende libera e Montecatini appartamento signorile mq 140 1° piano più box tel 728.668.

MARE' vende libera stile centralissimo su 2 piani palazzo ristrutturato tel 722

MARE' vende libera in palazzo d'epoca ristrutturato attici mq 80 - 160 più sottotetto da ristrutturare. Tel. 722.006.

MARE' vende libera Collino in corso passo residenziale parco piazza tennis appartamenti ristrutturati varie metrature da

vende libera stesso centralissimo su 2 piani palazzo ristrutturato Tel. 722.006

GARIBALDI piazza in signorili liberi e camera tinello bagno a prezzo affare. Immobilcar tel. 510.317.

MERCATI Generali, via Taggia libera recente 2 camere tinello cucinino bagno ingresso cantina 60 milioni Tel. 539.982.

MILLEFONTI recente sito spazioso due camere tinello cucinetto bagno Immobiliare 696.3174

MILLEFONTI signorile giardino condominiale pertinenza anche uso ufficio 5 camere cucina Grimaldi

MILLEFONTI spaziosa camera cucina servizio lire 19 milioni Centro Billare 696.3174 - 696 5415

MIRAFIORI U. Severino libera signorile salone 2 tinello cucinino 30 mq esperto casa 8 anni vedendo box auto possibilità agevolazioni Tel. 540.7437 escluso martino

per camera tinello cucinino bagno balcone cantina libera 65 milioni. Tel. 857.786.

MONCALIERI vendesi casa 4 piano di 3 camere servizi con cortile e giardino e con possibilità di ampliamento con cubatura nuovo di mq 210. Tel. 647.1786.

MONCALIERI ville 4 letto salone studio cucina 3 bagni taverna lavanderia garage cantina magazzino terreno recintato 3000 mq vendesi Tel 540.6834 Sala.

MONCALIERI via Martiri Libera libero recente 2 camere tinello cucinino servizi terma ascensore box auto 56 milioni. Tel 740.270 749.5000.

MONCALIERI via Ai Partigiani Corso Adriano in palazzina con giardino panoramica salone 3 camere cucina doppi servizi 2 posti auto. Gabetti 5787

in piccolo residence zona Parella con angolo cottura cantina vendo libera. Tel 389.706 - 307.748.

libera piazza Galimberti ogni confort milioni Consulcasa 533.322

MONCALIERI a mansarda libera e affittasi zona stesso stesso caso da 6 milioni disponibili subito.

libera casa varie camere 2 servizi a settimo Tel

MONDOCALI zona Vaudagna ristrutturata mq 80 libera vendesi Tel

MONDOCALI libera stabile zona centro cucina servizi mq 40 libera vendesi ampie dilazioni. Tel. 660.7183 - 660.7784

MAZZONI corso Grosseto 247 grande alloggio libertà 5° piano camera tinello cucinino milioni 747.148

libero ampio camera tinello cucinino bagno 4° piano ascensore milioni dilazionabili. Tel 380.231

NICHELINO libera in via M. d'Azeglio (adiacenze municipio) recente piano alto 3 camere cucinetta occasione. Tel 519.017

NICHELINO via XXV Aprile camera cucinino ingresso 2 balconi 37 milioni dilazionabili Tercassorea tel - 901.1686 Avigliana.

via Avogadro libero signorile ampio camera tinello cucinino servizi Studio PD 532.71 - 535.21

NORDOVEST 740.270 zona a Tavoni soleggiato 7 cucinetta indipendente 73 milioni.

libero via Bergamo appartamento 2 tinello cucinino servizi 2° piano 749.5000 libero 5 camere cucinino 2 servizi 2° piano 749.5000 libero Grugliasco spazioso 2 camere tinello cucinino servizi ripostigli 6° piano 63 milioni.

NORDOVEST 740.270 libero libertà recente soggiorno 3 camere cucina box auto 56 milioni

NORDOVEST 740.270 libero zona 4 Tavoni camere tinello cucinino servizi 6° piano ascensori

NORDOVEST 749.5000 libero 5 Venaria bellissimo 2 camere tinello cucinino servizi casa recente facilitazioni

libero 2 cucina servizi zona Rivoli riscaldamento autonomo lire 56 milioni, No agenzie. Tel. 325.736.

CHIARAVANO in palazzina recente signorile ingresso salone 2 cucina 3 mq 180 box Ortovenero 901.2719

PALAZZINA zona prima cintura ultimo piano 4 appartamenti metà 3 camere giardini Vendesi in blocco o frazionatamente esaminando eventuali partiti persone. Tel. ore ufficio 545.626.

PARELLA vendesi ampio camere tinello cucinino ingresso balcone ripostigli ascensore milioni pagamento Elite Case 506.536

PARELLA (via Re) libero subito ampio 2 tinello cucinino bagno ripostiglio ascensore Elite Case 506 536.

realizza vendo 5 cucina 2 balconi libero 97 milioni dilazionabili Tel 637.786.

PEVERETANI in Leini alloggi nuovi liberi di autonomo cucinino Torino Tel 920.0275.

(continua)

OROSCOPO DOMANI

di Raffaella Girardo

ARIETE (21 marzo - 20 aprile)
Prudenza e [illegible] prudenza quando vi trov[illegible] a [illegible] un collaboratore importante [illegible] dal carattere infido: rischiate di trovarvi nei guai per la vostra superficialità! Ma, presto, entrerà nel vostro oroscopo Giove che [illegible] permetterà di [illegible] le difficoltà.

TORO (21 aprile - 21 maggio)
Giove dominerà questo giorno in modo decisamente positivo permettendovi di portare avanti soddisfacentemente una questione lavorativa delicata. Alcuni otterranno la promozione sperata. Anche le iniziative di carattere economico avranno esito favorevole.

GEMELLI (22 maggio - 21 giugno)
Dovrete sopportare la mattinata degli influssi prevalentemente negativi ma già nel primo pomeriggio la vostra situazione migliorerà. Non mancheranno le nuove iniziative che dovrete sfruttare nel giusto senso. Accettate l'aiuto di amici sinceri.

CANCRO (22 giugno - [illegible] luglio)
[illegible] attenzione [illegible] essere rivolta agli affari, in particolare se iniziati in comune [illegible] parenti. Difficoltà anche in campo affettivo [illegible] non riuscirete a trovare [illegible] punto [illegible] intesa [illegible] [illegible] persona cara. Il lavoro [illegible] vi [illegible] [illegible] soddisfazioni sperate.

LEONE (23 luglio - 22 agosto)
Uscite [illegible] un periodo [illegible] particolare [illegible] pressione [illegible] motivi [illegible] lavoro: avete davanti a voi un periodo lungamente positivo che vi permetterà di raggiungere il successo e anche dei vantaggi dal [illegible] economico. [illegible]date [illegible] una persona che vuol donarvi la sua amicizia.

VERGINE (23 agosto - 22 sett.)
Evitate [illegible] investire [illegible] denaro in que[illegible] giorno a voi sfavorevole a [illegible] dell'intervento nefasto di Mercurio e Saturno. Attualmente il vostro sistema nervoso [illegible] molto scosso e fragile e vi causa [illegible] disturbi anche all'apparato digerente.

LA TORINESE
Classe - Convenienza
Cortesia
V.A. Doria 8 - Tel. 510.938
PROFUMI

BILANCIA (23 sett. - 22 ott.)
Siete dotati di una spiccata personalità e sapete sbrigare con scioltezza e semplicità [illegible] trattative d'affari, anche le più complesse: in particolare, in questo giorno, riuscirete brillantemente nella professione e negli interessi.

SCORPIONE (23 ott. - 22 nov.)
Seguite l'istinto e allontanate le perso[illegible] che [illegible] ispirano diffidenza: ne guadagnerete in affari e in amicizie. La vita affettiva vi [illegible] nelle sconforto [illegible] con [illegible] maggiore decisione, potrete affrontare di petto la situazione e chiarirla con la persona [illegible] che è disponibile al colloquio.

SAGITTARIO (23 nov. - 21 dic.)
La situazione attuale richiede ancora un [illegible] di pazienza: è bene non deprimersi [illegible] nelle questioni che vi riguardano non riuscite a farvi notare. Già [illegible] giornata benefici influssi di Giove e Mercurio favoriranno i [illegible] affari e il vostro lavoro che raggiungerà un [illegible] insperato.

CAPRICORNO (22 dic. - 20 genn.)
Dopo [illegible] periodo negativo è necessario impegnarsi a fondo; sarete favoriti dalla p[illegible] nel segno [illegible] Sole e Gio[illegible] che vi propizieranno fortuna e riconoscimenti [illegible] ca[illegible] professionale. Per alcuni si prospetta la possibilità di un trasferimento propizio e richiesto [illegible] lungo. Lievi malesseri.

ACQUARIO (21 genn. - 18 febbr.)
E' previsto un leggero ritardo nella realizzazione dei progetti che maggiormente vi interessano, tutto si risolverà comunque favorevolmente in [illegible] secondo tempo [illegible] amore [illegible] possibili interessanti conoscenze [illegible] dovrete però cercare di [illegible] soffocare con un'assurda gelosia.

PESCI (19 febbraio - 20 marzo)
Porterete finalmente a termine [illegible] lavoro impegnativo grazie ad un fatto nuo[illegible] e insperato: questo [illegible] darà oltretutto l'opportunità di concludere un contrat[illegible] vantaggioso. Buoni anche i rapporti commerciali con l'estero. Per alcuni sono previsti viaggi di lunga durata.

NILUS

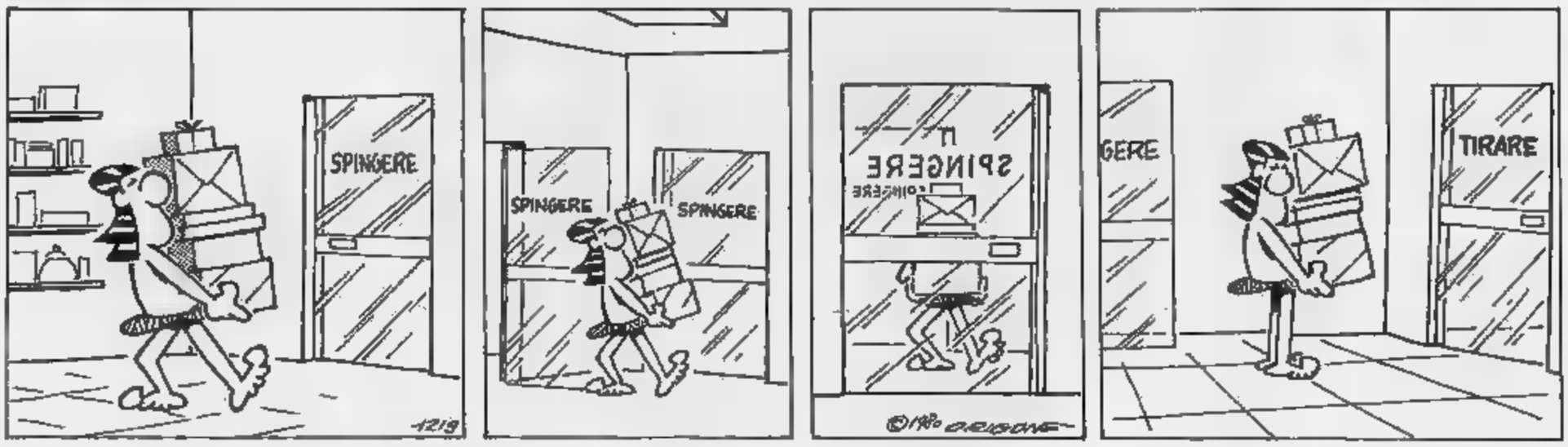

KOKY

TEATRI E CONCERTI

[illegible] **REGIO:** Prelazioni abbonamenti stagione lirica [illegible]. Turni A-B. Biglietteria Teatro Regio ore 10-12; 15,30-19.
ALFIERI (535.440): ore 21, ult. 4 giorni, Mario Merola in **Zappatore.**
AUDITORIUM: Concerto fuori abbonamento questa sera ore 21. Direttore Gianpiero Taverna, baritono Claudio Desderi. **Donatoni:** Souvenir, per 15 strumenti (Kammersymphonie [illegible] 18). [illegible] Mit [illegible] gewissen sprechenden Ausdruck, per complesso [illegible] camera. **Dallapiccola:** preghiere [illegible] baritono e orchestra da [illegible]. **Schoenberg:** Serenata op. 24. Gruppo [illegible] Musica contemporanea [illegible] [illegible] di Torino. Ingresso libero [illegible] gli abbonati alle stagioni sinfoniche. Biglietto (posto unico) L. [illegible]. [illegible] (giovani fino a 20 [illegible], [illegible] oltre 65 anni) L. 2000.
CARIGNANO - TEATRO [illegible] ore 21 la Compagnia di Teatro di Luca De Filippo presenta **Ditegli sempre di sì** di Eduardo [illegible] Filippo. Regia di Eduardo De Filippo. Tel. 544.562. 3ª recita.
CONSERVATORIO - I [illegible] **DI TORINO:** ore 21 i migliori diplomati 1982 del Conservatorio [illegible] Brescia. Enrico Reali, pianoforte; Filippo Lamia, violino; Silvia Bartoletti, pianoforte; Antonio Carbonelli, pianoforte. Ingresso lib[illegible].
[illegible] ore 21,15 Spettacolo di danza contemporanea con il «Gruppo Con[illegible] - [illegible] da Carla Perotti. Inf. tel. 690.467.
GIANDUJA [illegible] **LUPI: Pinocchio.** Spettacoli per le scuole e visite al Museo. Inf. tel. [illegible].
GOBETTI: ore 21 Franco Barbero in **Pensione Passatempo,** novità comicissima di Emmeci. Tel. 544.562.
INTRADOSSI (S. Massimo [illegible] - 871009): 21,15 Teatro di Yorick **Scherzando moderato** di M. L. Gianglio-F. Contursi.
ITALIA: ore 21,15 Gipo in **Le miserie 'd monsù Travet,** di V. Bersezio. Pren. via Nizza, 138 - tel. 656.40.21.
NUOVO - [illegible] VALENTINO: ore 21,15 il Teatro [illegible] Dieci presenta **Opità** [illegible] di Giovanni Arpino. Novità assoluta. Inf. tel. [illegible].
[illegible] - [illegible] **INTERNAZIONALE DI DANZA:** domani [illegible] 20,30, **Tokyo Ballet,** diretto da Tadatsugu Sasaki. Pren. c. M. d'Azeglio 17. [illegible].
TEATRO INFERNOTTI (v. C. Battisti 4/B, t. 511.776): ore 21, Teatro Ut [illegible] Unione Culturale presentano **Euritmie** e [illegible] **mo fotonocrash** del Gruppo «Orient[illegible] di Firenze.

ARALDO (Via Chiomonte 3): [illegible] aperte le iscrizioni al Laboratorio Teatrale del Teatro dell'Angolo, rivolto ai giovani. Tel. lun. merc. ven. dalle ore 16 alle 19 al n. 331.764.
[illegible] (Via Chiomonte 3): [illegible] aperte le iscrizioni [illegible] Laboratorio Teatrale del Teatro dell'Angolo, rivolto ai ragazzi. Telefonare il lunedì mercoledì venerdì dalle ore 16 alle 19 al n. 331.764.
INTRADOSSI (tel. 871.009): [illegible] 17-20 Corsi di recitazione e dizione, diretti da Pier Giorgio Gili.
NUOVO: Centro [illegible] Formazione Teatrale [illegible] [illegible] Massimo Scaglione. Sono aperte le iscrizioni [illegible] [illegible] regolari. Ore 16-20, v. M. d'Azeglio, 17 - tel. 680.668.

CIRCHI

CIRCO [illegible] (Parco della Pellerina, tel. 749.6178): 2 spettacoli al giorno ore 16,30 e 21,15. Domenica e festivi ore 14,45 e 17,45.

GALLERIE E MUSEI

[illegible] Spanofic Ognjenovic e altri [illegible] jugoslavi.
ARTE 121 (Nizza 121, t. 687.954): Maestri 800-900: Almone, [illegible] Bicchi, Bossoli, Calderini, Cavalieri, Delleani, Follini, Fontanesi, Fragiacomo, Galdano, Giani, Irotti, Lupo, Maggi, Pelizza da Volpedo, Pittara, A. Fratelli, Quadrone, Reycend, Tavernier.
[illegible] **CLUB** (Brofferio 3): Mino Rosso.
CIRCOLO DEGLI ARTISTI: Mostra antologica Gigi Morbelli (16-19,30).
EMMEDUE: pittori della [illegible].
[illegible] (De Gasperi 35): Capello.
LA ROCCA: Schawinsky.
MARGHERITA (via Arsenale 35, tel. 537.448): Delfino Marengo.
PIEMONTE ART[illegible] (v. Roma 264): Albino Galvano [illegible] 15-19.
PORTICI (tel. 885.476): Giuseppe Carpa[illegible]. Orario 15,30-19,30.
PROMOTRICE [illegible].A.: 140ª Esposizione A. F. Orario 10-12; 15,30-19.
ROSARIA ARTE (877.887): M. Cavallo.
SPRIANO - Omegna (No): Pippo Oriani, De Filippi.
[illegible] [illegible] (M. Vittoria 15): Acquarelli, [illegible] grafiche, terracotta di artisti torinesi contemporanei.

ASSOCIAZIONE PIEMONTESE GALLERIE ARTE MODERNA

ACCADEMIA: Sandro [illegible] [illegible].
APPRODO (Bogino 17): Baumgartner.
[illegible] Gianni Sesia Della Maria.
CAVOUR - Moncalieri: Toni Cian.
CITTADELLA Antonio Sertona.
[illegible] O[illegible]. Ottavio Mazzonis.
[illegible] (Mazzini, 9): Pittori [illegible] «Omaggio ad [illegible] Fontanesi».
DESSI (c. Sollerino 2): I protagonisti. [illegible] opere di Maestri contemporanei.
LA [illegible] (via [illegible] 9): personale di Ettore Fico.
[illegible] [illegible] - Asti: [illegible] Bonetto.
LA [illegible] Graham Sutherland.
[illegible] **IMMAGINI:** Maestri contemporanei.
NARCISO [illegible]. Carlo Felice, 18): [illegible] Costa. [illegible] maestro dell'800.
PIRRA CERAMICHE (Lungopò Cadorna 1, 877 810): [illegible] [illegible].
SANT'AGOSTINO (535.963): 800-900.

MUSEO DELLA MARIONETTA (via S.ta Teresa 5): ore 10-12; 15-18.
MUSEO NAZIONALE DEL [illegible] (Palazzo Chiablese): ore 10-12; [illegible].

ECONOMICI

19 Vendita alloggi

PERMUTO o vendo [illegible] 3 camere tinello servizi semicentrale con camera tinello o acquisto contanti Tel 751 [illegible]3

PIAZZA Adriano [illegible] libero subito 3 piano 2 camere soggiorno bagno mutuo [illegible] dilazioni. Tel 323.110 - [illegible]

[illegible] Bengasi adiacenze libero molto ampia camera tinello [illegible]ino servizi piano alto stabile recente Studio RD 535.211

[illegible] Bernini adiacente camera tinello cu[illegible] servizi [illegible] investimento Centro Immobiliare [illegible] 548.153-516.229.

[illegible] Bernini [illegible] signorile soggiorno 3 camere tinello cucinotto servizi box occupato C.V.I 383.570

[illegible] BERNINI

libero 3 [illegible] uso ufficio L. 78 milioni Grimaldi 505.917 sabato aperto

PIAZ[illegible] CASTELLO

via Garibaldi 6 in [illegible] restaurato [illegible] ascensore [illegible] appartamenti liberi subito o occupati mq 180 Serim 519.801

[illegible] GALIMBERTI

libero recente piano alto due camere tinello cucinino termo bagno ascensore L. [illegible] milioni Italimmobili 599.782

[illegible] Massaua [illegible] libero ottimo [illegible] parlamento [illegible] [illegible] tinello cucinino [illegible] Studio R.D. 535.211 - 532.711

[illegible] Massaua vicinanze ottimo [illegible] mento camera tinello cucinino servizi occupati 30 milioni Tel. 396.766 Il Tetto

PIAZZA Rebaudengo alloggio rifinitissimo 3 camere cucina servizi cantina Terrasserena tel 938.873 - 931.1995 Avigliana

PIAZZA Sabotino piano terra camera cucina bagno posto auto coperto cantina L. 32 milioni Terrasserena tel 938.873 - 931.1995 Avigliana

PIAZZA Statuto stessa [illegible] monolocali liberi [illegible] ascensore servizi completamente [illegible] strutturati o[illegible] reddito Studio RD 535.211.

PIAZZA STATUTO

libero prestigioso salonc[illegible] due camere cucina servizi cantina tel Grimaldi 505.917 sabato aperto

PIÉD-A-TERRE centralissimo [illegible] di 2 vani comunicanti angolo cottura bagno [illegible] dito interessante Tel. 519.017.

PINEROLO nuovo cantiere [illegible] soli [illegible] ap[illegible]mili pronta consegna 1-3-4 vani servizi boxes ora privati giardino condominiale riscaldamento individuale [illegible] [illegible] vende 0121 22.851 - 77 448

PINEROLO [illegible] Cavalieri d'Italia [illegible] mento libero salone, tinello, cucinino [illegible] camere servizi box Gabetti Pinerolo vende 0121/22.851 - 77.884

PINO in villa ottima posizione [illegible] 2-3 ca[illegible] pluriservizi box giardino privato comodità servizi. Tel 840.421.

[illegible] Torinese splendido alloggio salone 3 letto [illegible] 2 servizi [illegible] 2 auto panoramico centrale Rivar 842.506 - 842.531

[illegible] Torinese ottimo recentissimo salone 2 camere cucina servizi mansarda terreno mq 800 L. [illegible] milioni Tel 510.853.

PINO Torinese libe[illegible] recente 2 camere tinello cucinotta servizi mansarda abbinabile box. Minerva [illegible] 599.513.

PINO Torinese via Monviso mansarda libera panoramica soggiorno cucinino bagno [illegible] pio riposiglio 22 milioni 500 mila Gabetti [illegible]

PINO Valle Chiara villa signorile unifamiliare 4 camere cucina servizi terrazzini cantina giardino [illegible] 2200 con pini e altre piante recintata vuota 260 milioni. Aurea 598.807 - 597.774.

PINO vendo [illegible] indipendente di villa bifamiliare nuova 2 piani più [illegible]nato 1800 mq terreno Tel 545.534 Sayo

[illegible] adiacenze Fiat [illegible]lla in palazzina libero 3 camere tinello cucinino [illegible] 57 milioni Grimaldi 506.464

PIOSSASCO liberi 3 camere [illegible] rposiglio cantina [illegible] 588.288.

PIOSSASCO via G. Ferrari alloggi due camere cucina occupati ottimo prezzo facilitazioni pagamento 556.387 Eurocasa.

PLATA [illegible] 839.5387 vende [illegible] Pisolo adiacenza corso Peschiera 2 camere [illegible] servizi L. 34 milioni dilazionabili

PLATA [illegible] 839.5387 libero Rivoli [illegible] corso Susa 2 camere tinello cucinino servizi mutuo e dilazioni.

PLATA tel. 839.5387 Sentena liberi [illegible] casa 1 camera [illegible]na servizi box auto [illegible] mendo dilazionato

PLATA tel [illegible] libero recente costruzione Venaria via Amati 2 camere cucina servizi box auto L. 68 milioni pagamento dilazionato

PLATA [illegible] 839.5387 libero Settimo camera tinello cucinino servizi cantina pagamento dilazionato

POIRINO frazione Marocchi libero in palazzina 2 camere tin[illegible] bagno box auto 78 milioni 500 mila. Ulip 547.425.

PORTA Nuova (via Berthollet) mansarda libera 18 mq arredata servizi 10 milioni sufficienti 4 milioni Salim tel 487.741

PRAM A libero Crocetta signorile salonc[illegible] 2 camere [illegible] 2 servizi soffitta cantina L. 120 milioni Tel. 584 019 - 594.633

PRAM A libero [illegible] (Parella) signorile 6° [illegible] ingresso salone 2 camere [illegible] [illegible] 2 servizi ottimamente ristrutturato con [illegible] mutuo e dilazioni Tel 584.019 - 594.633

PRAM B [illegible] adiacente c[illegible] signorile [illegible] piano [illegible] 2 camere cucina servizi box facilitazioni. Tel [illegible]

[illegible] B libero adiacente corso Montecucco signorile [illegible] piano salonc[illegible] 2 camere cucina servizi ascens box tel 584.019 - 594.633

PRAM C libero [illegible] Cibrario alloggio mansardato [illegible] 3 camere [illegible] servizi L. 55 [illegible] [illegible] [illegible]

PRAM C libero Rebaudengo ottimo ingresso [illegible] [illegible] cucinotta servizi termo ascensore facilitazioni tel [illegible]

PRAM D [illegible] Rebaudengo [illegible] ingresso soggiorno camera cucinotta servizi 65 [illegible] L. [illegible] milioni Tel 584 019 - 594 [illegible]

PRAM O libero via Vibò ristrutturato ingresso camera tinello cucinino servizi, L. [illegible] milioni dilazionabili Tel [illegible] 019

PRAM E libero [illegible] Scarlatti [illegible] ingresso 2 camere tinello cucinino servizi L. 38 milioni [illegible] cantante [illegible] milioni Tel 584 019

PRAM E libero via Scarlatti ristrutturato ingresso 2 camere tinello cucinino L. 38 milioni dilazioni tel. 584 [illegible] - 594.633

[illegible] F [illegible] Sapri Mirafiori ottimo ingresso camera cucina servizi [illegible] centrale L. 35 milioni dilazioni Tel 584 019

PRECOLLINA corso Quirino Sella libero ristrutturato 2 camere cucina bagno e mansar[illegible] collegata di mq 50. Gabetti [illegible]

[illegible] [illegible] Quintino Sella libero soggiorno 2 camere cucina servizi panoramico Centro Immobiliare tel 548 153.

PRECOLLINA

impresa vende alloggio in villa 240 mq ristrutturato Posizione splendida. Tel (011 597 826

PRECOLLINA in palazzina signorile alloggio adatto abitazione o studio soggiorno 2 camere [illegible] doppi servizi box mutuo. Tel ore ufficio 531.881.

PRECOLLINA libero corso [illegible] D'Azeglio salone [illegible] 3 [illegible] cucina servizi 100 milioni dilazionati permute Gaetto 741 3131

PRECOLLINA Moncalieri libero prestigioso salone 2 camere cucina doppi [illegible] [illegible]na box Grimaldi 506 464.

a Lavagna, in Liguria sulla Riviera di Levante

Per trovare l'estate, per sfuggire l'inverno pensa [illegible] una casa al PARCO TIGULLIO

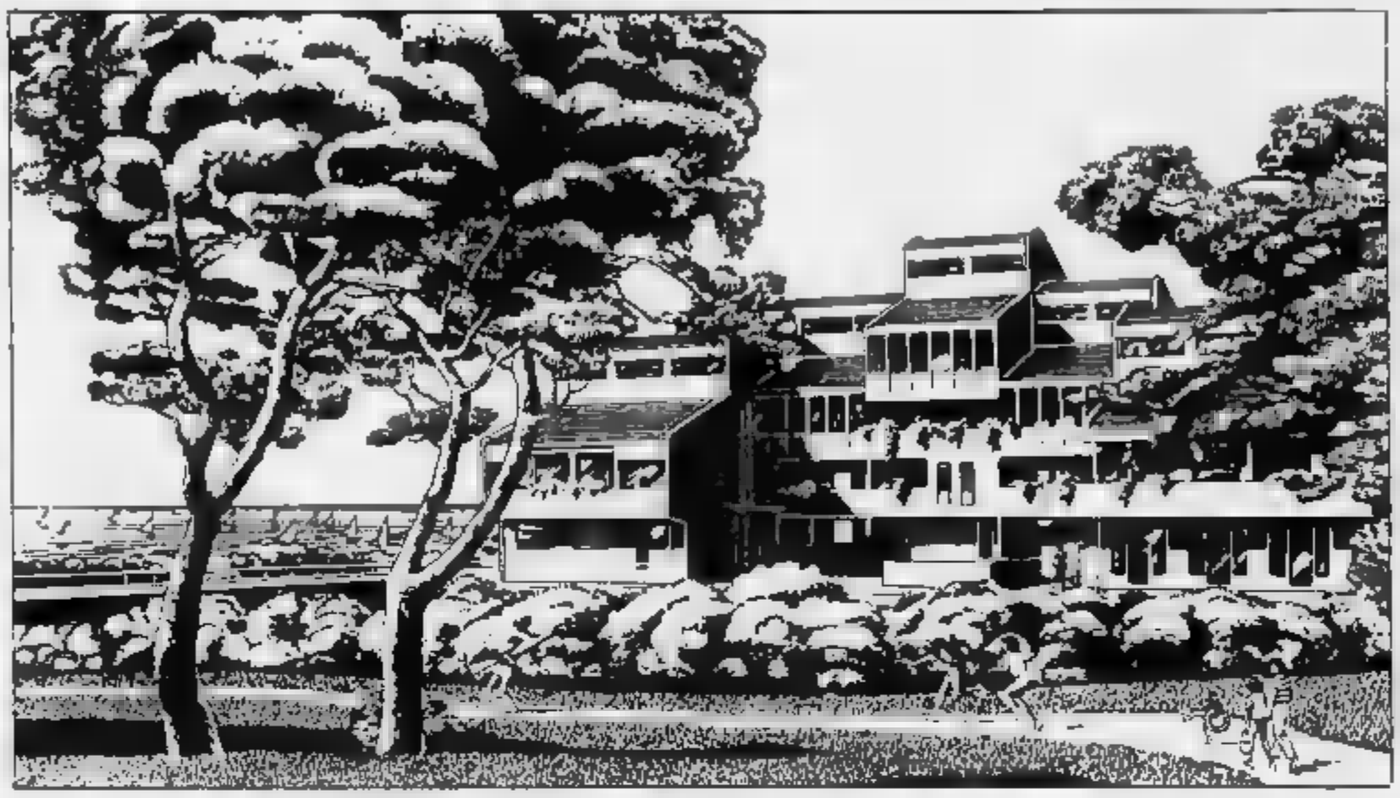

La residenza Parco Tigullio è in un parco secolare affacciato sul Golfo del Tigullio. Spiaggia a pochi metri. Mare pulito da potenti depuratori e dalle correnti favorevoli.

41 km. [illegible] Genova, 177 da Milano, 210 da Torino. La vicinanza con le città e il clima mite con una media invernale di 8,4 gradi fanno del Parco Tigullio la casa ideale per tutte le stagioni.

Sono in vendita appartamenti da 1-2 o più locali con 1 o più servizi. Riscaldamento autonomo a gas di città. Cucine e bagni con arredamento firmato. Armadi a muro, porte d'ingresso blindate. Giardini privati [illegible] verso il mare, posti auto, box e cantine. Appartamenti campione già arredati.

PARCO TIGULLIO

Il porto turistico di Lavagna è a pochi passi dal Parco Tigullio. È lungo tutta la costa da Sestri Levante a Portofino: locali alla moda, cucina ligure, raffinate boutiques.

Una consulenza gratuita per arredare gli appartamenti nel modo più funzionale e personalizzato è offerta dagli specialisti della Arredamenti Molinari [illegible] Genova.

È UNA PROPOSTA GATES S.p.A.

Ufficio vendite GATES: 16033 Lavagna
Parco Tigullio
Tel. (0185) 391.971 - 391.972
Aperto tutti i giorni, anche festivi, escluso martedì
16121 Genova Via XX Settembre, 33
Tel. (010) 540.791
40124 Bologna - Corte de' Galluzzi, 13
Tel. (051) 229.692/3/4

Centro Sportivo Comunale nella stessa [illegible] verde del Parco:
[illegible] Palazzetto dello Sport [illegible] piscina coperta 33 mt. x 21 [illegible] tennis [illegible] pattinaggio [illegible] pallavolo [illegible] pallacanestro [illegible] bocce [illegible] giochi bimbi.

Investire al Parco Tigullio [illegible] moda, è sicurezza

PRECOLLINA prestigioso appartamento in palazzina mq [illegible] terrazzo giardino [illegible] vista panoramica recente. C.V.I tel 383.570

[illegible] via Villa della Regina impresa vende alloggi signorili in palazzina d'epoca completamente ristrutturata Tel 832.895.

PRECOLLINA zona largo Tabacchi privato vende stessa casa alloggi liberi occupati mq 135 volendo box e giardino. No agenzia. Tel. 831.915

PRECOLLINARE prestigioso 2 vani cucina [illegible] cantina box giardino privato e parco condominiale libero [illegible] [illegible] ufficio 531.760 - [illegible]

PRESTIGIOSO

[illegible] c[illegible] ampio salone 3 camere cu[illegible] biservizi box mutuo Tel. 583.434

PRIVATAMENTE vendo libero alloggio in via Lanzo 2 [illegible] camere cucina servizi 3 balconi cantina. Tel mattino 205.3762

PRIVATO occupato via V. Carrera 2° piano [illegible] [illegible] cucinino [illegible] [illegible] ministeriali Tel. 790.973 pomeriggio

PRIVATO vende libero corso Racconigi ampia 2 camere cucina [illegible] ristrutturato dilazioni Tel. 850.7063 657 516

PRIVATO vende libero via Boston recente salone 2 camere cucina servizi box mutuo e dilazioni Telefonare 657 516

PRIVATO vende liberi/occupati piazza Rivoli, stessa casa 1-2 camera cucina servizi prezzi a partire da L. [illegible] [illegible] Tel. 850.7063 657 516

PRIVATO [illegible] zona Santa Rita (corso Sebastopoli) due camere tinello cucinino [illegible] zi Tel 650.7063

PRIVATO vende [illegible] Parella [illegible] ristruttu[illegible] 3 [illegible] cucina bagno servizi 4 balconi posto 2 auto [illegible] Tel. 779.528

PRIVATO vende Zona Santa Rita (corso Sebastopoli) 2 camere tinello cucinino servizi Tel 650.7063.

PRIVATO vende appartamento nuova in villa signorile 16 km Torino. Salone 3 camere cucina 2 bagni box permuta Tel. 779.528

PRIVATO vende [illegible] stessa [illegible] Barriera Milano [illegible] tinello cucinino servizi prezzi a partire da L. 26 milioni [illegible] 657.515

PRIVATO [illegible] alloggio libero [illegible] Valdesa[illegible] [illegible] tinello cucinino bagno cardi[illegible] Tel 926.8045 ore pasti

PRIVATO vende libero corso Tassoni [illegible] cucina servizi L. 31 milioni [illegible] dilazioni Tel 650.7063 650.7764.

PRIVATO vende occupato zona Aeronautica appartamento [illegible] salonc[illegible] [illegible] cucina servizi box auto Tel 519.0029

PRIVATO vende liberi stessa casa Barriera Milano [illegible] camera tinello cucinino servizi prezzi a partire da L. 26 milioni Tel. 657 516

PRIVATO vende libero proseguimento [illegible] Svizzera (via Borgaro) recente salone [illegible] mere cucina servizi dilazioni. Tel 657.516

PRIVATO vende zona piazza Rivoli casa d'epoca piano rialzato ingresso 2 camere bagno mq 60 uso ufficio libero. Tel. 307.748 pasti.

PRIVATO vende libera via Michele Lessona ampio camera cucina servizi cantina dilazioni Tel. 650.7063.

PRIVATO vende libero 2 camere tin[illegible] cucinino bagno termo zona S. Paolo L. 54 milioni. Tel. 337.928.

PRIVATO vende libero alloggio ingresso [illegible] camere tinello cucinino bagno 1° piano Cascine Vica prezzo affare. Tel. 588.979.

PRIVATO vende libero corso Montecucco recente signorile salone 2 camere cucina servizi box giardino condominiale mutuo Tel 657.516.

PRIVATO vende libera villetta 6 vani 2 servizi magazzino mq 300 terreno vicino Chivasso Partite permuta. Tel. 774.904

PRIVATO vende [illegible] [illegible] Fabrizi ristrutturato 2 camere tinello cucinino servizi L. 52 milioni 500 mila. Tel 650 7063.

PROGETTO approvato per costruzione casa su 2 piani con piscina volume edificabile mc 1145 zona Vanchiglietta L. 135 milioni Tel 650 3024 Bonino Immobiliare.

RACCONIGI casetta su due piani ingresso soggiorno [illegible] cucina abitabile bagno cortile, 45 milioni Tel 513.916.

REGIO Parco in stabile signorile, soggiorno 2 camere cucina servizio riposiglio cantina, L. 80 milioni più 38 milioni mutuo. Telefonare 383 [illegible]

RIVALTA Torri Francesi libero recente 2 [illegible] mere tinello cucinino servizi [illegible] milioni 800 mila vendo Serim Tel. [illegible]

RIVALTA Torri Francesi [illegible] [illegible] camere tinello cucinino servizi 61 milioni [illegible] vende Serim [illegible] 958.7295

RIVALTA Torri Francesi attiguo 1° piano [illegible] mera tinello cucinino servizi. Occupato 18 milioni. Aurea 596.807 - 597.774.

[illegible] villaggetto libero in [illegible] palazzina 2 camere cucina servizi posto auto giardino vende Serim Tel [illegible]

RIVALTA villa bifamiliare in [illegible] vendesi [illegible] anche separatamente con [illegible] facilitazioni Grimaldi Orbassano 901.2719.

RIVALTA villa bifamiliare in costruzione vendesi [illegible] separatamente con ottime facilitazioni Grimaldi [illegible]901 2719

RIVOLI [illegible] [illegible] Susa libero recente camera tinello cucinino servizi pagamento facilitato vende Serim Tel. 958.7295.

RIVOLI Cascine Vica recente libero 2 camere tinello cucinino servizi dilazioni permute vendesi Serim 958 [illegible]

RIVOLI collinare alloggio libe[illegible] in [illegible] 3 [illegible] orto privato volendo box. Grimaldi Rivoli 953.2832.

RIVOLI corso Susa libero recentissimo signorile soggiorno 3 camere cucina doppi servizi 115 milioni volendo box. Failla & Berlinetto 741 2874.

RIVOLI libero ingresso 2 camere [illegible] cucina bagno posto auto L. [illegible] milioni più mutuo residuo L. 20 milioni. Tel 443.252

[illegible] [illegible] ingresso 2 camere tinello cucinino bagno posto auto L. 47 milioni più [illegible] tuo residuo L. 20 milioni tel 443.252

RIVOLI presso corso Francia signorile [illegible] 4 [illegible] cucina 3 servizi 2 ingressi mansar[illegible] giardino. Tel. 352.152 - 353.898

RIVOLI via Colli libero [illegible] le ampio 2 [illegible] mere tinello cucinino [illegible] dilazioni permute vende Serim [illegible] 958.7295

ROSTA in nuova palazzina appartamento in soggiorno una [illegible] tinello cucinino ba[illegible] 64 milioni 500 mila. Gabetti Rivoli 958.9483.

ROSTA (Rivoli) libero recente 3 camere tinello cucinino 63 milioni volendo box, [illegible] e dilazioni Malora 756.625.

S. [illegible] [illegible] libero di 3 [illegible] re tinello cucinino [illegible] box a L. 72 milioni mano mutuo [illegible]. Grimaldi 911 3666.

S. [illegible] Canavese 19 km Torino libera parte superiore villa bifamiliare 155 mq più box giardino orto. Gabetti 5787.

S. BENIGNO Canavese 19 km Torino libera villetta a schiera salone 3 [illegible] na bagni box giardino Gabetti 5787.

S. [illegible] (15 km da corso Giulio Cesare) [illegible] vane dimensioni a partire da 37 milioni più 12 milioni [illegible] mutuo, permute, personale [illegible] posto sabato e domenica in [illegible] Italia. Malora [illegible]

S. GILLIO libera casetta su 2 piani ingresso soggiorno 3 camere cucina bagno [illegible] e cantina terreno. Tel. 588 288

S. [illegible] appartamento [illegible] di 2 [illegible] re tinello [illegible] servizi giardino privato a L. 27 milioni [illegible] mila. Più dilazioni. Tel. Grimaldi 911 [illegible]

S. [illegible] libero recente camere [illegible] gio anche ed[illegible] [illegible] o studio medico [illegible] milioni 500 mila. Centrale tel 532.409.

S. MAURO via Santa Croce libero in residence panoramico monolocale ingresso bagno [illegible] [illegible]. Gabetti 5767

S. PAOLO (via Caraglio) liberi lussuoso [illegible] lonc[illegible] 2 camere cucina abitabile doppi servizi 155 milioni. Tel. 396.768 Il Tetto.

S. RAFFAELE Cimena [illegible] recente 5 camere cucina servizi [illegible] box auto [illegible] privato affare Alamar 011 960.7313

S. RITA in stabile decoroso camera cucina e servizio cantina L. 23 milioni più 10 milioni mutuo. Tel. 383 445

S. RITA

libero [illegible] alta camera tinello cucinino servizi cantina. Tel. Grimaldi 505 917 [illegible] aperto.

S. RITA palazzina indipendente a 2 piani occupata 2 [illegible] auto ottimo reddito 135 milioni. Tel 329.8558 - 329.8778

S. RITA vendesi 2 camere [illegible] occupato piano alto [illegible] validissimo 32 milioni Tel 329.8558 - 329.8778

S. [illegible] (via Castagnevizza) [illegible] termo ascensore 2 [illegible] tinello cucinino servizi (85 mq) 77 milioni Grimaldi 506.464

SAINT A libero [illegible] recente ingresso 3 camere cucina bagno [illegible] termo ascensore piano alto 85 milioni. Tel. 447.1238.

SAINT [illegible] 8 libero Crocetta ingresso 2 [illegible] tinello angolo cottura servizi termo centrale ampie dilazioni. [illegible] 447.1238.

SAINT C libero [illegible] corso Bramante ingresso [illegible] camere tinello [illegible] [illegible] termo [illegible] mutuo dilazioni Tel 445.460

SAINT O libero [illegible] [illegible] recente ingresso 2 camere tinello cucinino servizi termo ascensore piano alto, tel. 447.1238.

SAINT E libero via C. Della Salute salone 2 camere cucina 2 bagni 2 ingr[illegible] cantina [illegible] milioni. Tel 445.460 - 447.1238

SAIR 446.588 vende mansarda libera ristrutturata [illegible] Cairoli [illegible] [illegible] possibilità mutuo

SAIR 445.588 vende libero zona San [illegible] ingresso 2 camere cucina bagno. Mutuo dilazioni.

SAIR 445.588 [illegible] libero [illegible] corso Francia piano a[illegible] ingresso 2 camere tinello cucinino bagno. Dilazioni.

SAN SALVARIO

(via Monti) libero recente signorile ingresso-salone [illegible] [illegible] cucina biservizi volendo box auto. Tel. 585.801 Crimea.

SANTENA centro alloggio libero nuovo 2 camere cucina servizi box in elegante complesso palazzine vendo. [illegible] 442.288.

SASSI via Agudio 42-44 stabile recente vendiamo appartamenti vista Po di 1-2 camere cucina bagno possibilità mutuo casa. Nostro personale sul posto. Gabetti 5787.

Semp[illegible] libero ampio via Barbera (Mirafiori) camera tinello cucinino servizi [illegible] ascensore. 545.261 - 513.203 - 515.732.

SBARRA libero via Tripoli (B. Rita) [illegible] tinello cucinino servizi stabile ottimo 515.732 - 515.727 - 545.261 - 513.203.

SBARRA libero via Vipacco (Aeronautica) ampio 2 camere tinello cucinino bagno piano alto 515.727 - 513.203 - 545.261 - 515.732.

SBARRA libero via Monastir (Lingotto) ampio 2 camere cucina servizi con terrazzino stabile ottimo. 515.727 - 513.203 - 545.261.

SBARRA libero via Candiolo (Lingotto) ca[illegible] tinello cucinino servizi [illegible] investi[illegible] 513.203 - [illegible] - 515.732 - 515.727.

SBARRA libero via Valperga Caluso (Nizza) 2 camere cucina servizi ristrutturato ottima posizione. 545.261 - 513.203 - 515.732.

SBARRA libero ottimo affare via Nizza camera cucina servizi agevolazioni di pagamento. 545.261 - 513.203 - 513.727 - 515.732.

SBARRA libero via Foroni (B. Milano) ampio [illegible] [illegible] servizi facilitazioni [illegible] pagamento. 515.727 - 513.203 - 545.261 - 515.732.

SBARRA libero via Lombardore (B. Milano) 2 camere cucina servizi riscaldamento autonomo 513.203 - 545.261 - 515.727 - 515.732.

[illegible] libero tinello via De Sanctis (Francia) 2 [illegible] tinello cucinino bagno munito di tutti i conforts. 545.261 - 513.203 - 515.727

SBARRA libero via Valdieri (piazza Adriano) ampio 3 camere cucina servizi termo ascensore piano alto. 515.727 - 513.203 - 545.261

SBARRA libero corso Telesio (Parella) ottimo uso ufficio ampio camera tinello cucinino servizi. 545.261 - 513.203 - 515.727.

SBARRA libero via Cumiana (S. Paolo) [illegible] [illegible] camere cucina servizi [illegible] posizione [illegible] arie. 515.727 - 513.203 - 515 [illegible] - 545.261

[illegible] libero via Belluno (Statuto) vero affare luminoso 2 camere tinello cucinino servizi. 515.727 - 545.261 - 513.203 - 515.732.

SBARRA libero via Monastir (Lingotto) ampio 2 camere cucina servizi agevolazioni di pagamento. 515.727 - 513.203 - 545.261 - 515.732.

SBARRA libero via Foroni (B. Milano) ampio [illegible] [illegible] servizi facilitazioni [illegible] pagamento. 515.727 - 513.203 - 545.261 - 515.732.

SBARRA libero via Lombardore (B. Milano) 2 camere cucina servizi riscaldamento autonomo 513.203 - 545.261 - 515.727 - 515.732.

[illegible] libero tinello via De Sanctis (Francia) 2 [illegible] tinello cucinino bagno munito di tutti i conforts. 545.261 - 513.203 - 515.727

SBARRA libero via Valdieri (piazza Adriano) ampio 3 camere cucina servizi termo ascensore piano alto. 515.727 - 513.203 - 545.261

SBARRA libero corso Telesio (Parella) ottimo uso ufficio ampio camera tinello cucinino servizi. 545.261 - 513.203 - 515.727.

SBARRA libero via Cumiana (S. Paolo) [illegible] [illegible] camere cucina servizi [illegible] posizione [illegible] arie. 515.727 - 513.203 - 515 [illegible] - 545.261

[illegible] libero via Belluno (Statuto) vero affare luminoso 2 camere tinello cucinino servizi. 515.727 - 545.261 - 513.203 - 515.732.

SBARRA libero ristrutturato via Maria Vittoria 2 camere [illegible] cucinino ottima posizione. 515.727 - 513.203 - 545.261.

SBARRA libero via Vibò (M. Campagna) ottimo investimento camera tinello cucinino servizi. 545.261 - 513.203 - 515.727 - 515.732.

[illegible] libero via Chieti Salute vera [illegible] sione 2 camere tinello cucinino servizi prezzo interessante. 515.727 - 513.203 - 545.261.

[illegible] libero via Verolengo (M. Campagna) 2 camere cucina servizi completamente ristrutturato 545.261 - 513.203 - 515.727.

SBARRA libero via Vanchiglia ampio 2 camere cucina [illegible]zi 2 arie prestigiosa posizione. 545.261 - 513.203 - 515.727 - 515.732.

[illegible] libero c.so Vigevano (B. Milano) 3 camere tinello cucinino [illegible] prezzo vera[illegible] interessante. 545.261 - 513.203 - 515.727.

SETTIMO libero 3 camere cucina bagno costruzione 1972 [illegible] milioni. Dilazionabili permute Tel 380.231 Gueli

[illegible] libero zona residenziale [illegible] ingresso 2 camere [illegible] cucinino bagno cantina 85 mq. [illegible] Tel. 532.554.

[illegible] libero [illegible] spazioso (80 mq) [illegible] tinello cucinino bagno [illegible] milioni dilazionabili Serim 473.0387.

[illegible] Torinese appartamento di 1 camere tinello cucinino servizio a L. 42 milioni dilazionabili. Tel. Grimaldi 911.3666

SIGNORILE libello recente Crocetta corso [illegible] Nicola salone 3 camere cucina triplii servizi vendesi. Furbatto 544.666.

SIGNORILE libero via Servais saloncino camera cucina servizi [illegible] doppio nel verde. Mutuo permute. Galotto 741.3131.

[illegible] recente libero corso Montecucco (via Monginevro) salone 2 camere [illegible] doppi servizi Furgatto 540.909.

STABILE
VENDESI/PERMUTASI

costruzione 1972 ottimi [illegible] e finiture [illegible] [illegible] [illegible] appartamenti [illegible] cui 12 liberi [illegible] [illegible] Fumaro Editrice [illegible].

[illegible] affare via Bidone 3 [illegible] cucina bagno ingresso 41 milioni [illegible] [illegible] dilazionabili [illegible]5 [illegible] - 532.462 - 517.603.

[illegible] Borgo Vittoria 2 [illegible] cucina bagno 35 milioni 500 mila di cui 11 [illegible] e dilazioni 545.574 - 532.462 - 517.603.

STILCASE corso Umbria [illegible] [illegible] 1-2 camere [illegible] [illegible] liberi prezzo a partire [illegible] lire 23 milioni 500 mila [illegible] - [illegible] - 532.462

STILCASE libero Susalo (via Fagnano) 2 camere cucina bagno mq 75 casa 1960 84 milioni dilazionabili 517.603 - 545.574.

[illegible] [illegible] corso [illegible] in signorile stabile 1972 piano alto salone [illegible] [illegible] na doppi servizi 532.462 - 517.603.

STILCASE libero [illegible] Respighi 2 camere cucina bagno casa 1960 piano alto [illegible] re 58 milioni affare. 545.574 - 517.603.

STILCASE libero Grugliasco via Garmonio signorile 2 [illegible] cucinotta mq 73 lire [illegible] milioni e mutuo 545.574 - 532.462 - 517.603.

STILCASE libero Madonna di Campagna recente ampio [illegible] [illegible] cucinotta bagno 65 milioni e mutuo, affare. [illegible] [illegible] - 545.574 - 532.462.

STILCASE libero Venaria ampio 2 camere tinello cucinino mq 62 lire 61 milioni a [illegible] Tel. 545.574 - 532.462 - 517.603.

STILCASE Michelino via Monginevro [illegible] camera cucina piano alto ascensore [illegible] milioni 500 mila affare. 517.603 - 532.462.

STILCASE via Magnano (Lucento) [illegible] liberi 1-3 camere cucina prezzi da lire 23 milioni 500 mila stessa casa. 532.462 - 517.603 - 545.574

STI[illegible] via Cruto (Barriera Milano) [illegible] le [illegible] tinello cucinino 44 milioni 700 [illegible] dilazionabili. 545.574 - 532.462.

TAIT A libero Crocetta in stabile d'epoca rinnovato [illegible] camere [illegible] ingresso bagno L. [illegible] milioni 600 mila tel. 502.383.

TAIT A libero zona S. Paola ampio, saloncino camera tinello[illegible]nino ingresso b[illegible] L. 67 milioni 500 mila. Tel. 596.475

TAIT A vende libero vicinanze [illegible] Montecucco, [illegible] stabile lussuoso del 1979, salone 2 [illegible] cucina biingressi biservizi cantina a [illegible] [illegible] milioni volendo [illegible]. Tel 502.383 - 596.425.

TAIT A vende libero [illegible] Parco [illegible] 2 camere cucina ingre[illegible] bagno cantina L. 58 milioni 300 mila. Tel. 502.383

[illegible] B libero in corso Trapani camera cucinotta angolo cottura ingresso bagno cantina a L. 34 milioni 700 mila Tel 596.425.

[illegible] B libero adiacente corso Racconigi camera tinello angolo cottura ingresso bagno 2 arie 34 milioni 200 mila. Tel. 502.383.

TAIT B libelli adiacente corso Peschiera ampia camera cucina ingresso bagno cantina L. 35 milioni 700 mila. Tel. 507 383.

TAIT B zona Campidoglio ampio [illegible] tinello cucinino ingresso [illegible] [illegible] aria, L. 29 milioni 500 mila locato. Tel. 596.425.

TAIT C libero Barriera Milano, totalmente rinnovato, camera tinello cucinino bagno L. 33 milioni 200 mila tel. 502.383.

[illegible] C libero vicino [illegible] [illegible] [illegible] camere soggiorno cucinotta bagno L. 54 milioni 500 mila. Tel. 596.425 - 502.383.

TAIT C libero Barriera [illegible] Milano [illegible] tinello cucinino ingresso [illegible]gno termo [illegible] scensore 45 milioni 500 mila. Tel. 502 383

TAIT [illegible] libero adiacente via [illegible] Sanctis [illegible] ra tinello cucinino ingresso bagno termo ascensore L. 41 milioni Tel. 502 383

TAIT D [illegible] centrale (via P. Tommaso) 3 camere cucina ingresso [illegible] L. 31 milioni, occupato. Tel. 502.383 - 596.425.

TAIT D vende [illegible] Rita, alloggio occupato di 2 camere cucina ingresso servizi L. [illegible] milioni 700 [illegible] tel 502.383 - 596.425

TAIT E [illegible] adiacenze p. Sabotino cameretta cucinotta bagno [illegible] a L. 18 milioni 600 mila dilazioni. Tel. [illegible]

TAIT E libero via Cibrario soggiorno 2 camere cucina ampio ingresso bagno cantina a L. [illegible] milioni. Tel. 596.425 - 502.383.

TAIT F libero adiacente corso Regina 2 [illegible] mere tinello cucinino bagno piano alto L. [illegible] milioni 800 mila. Tel. 596.425

TAIT F libero presso corso [illegible] [illegible] ra cucina ingresso servizi, 2 arie, L. [illegible] milioni 500 mila tel. 502.383 - 596.425.

TAIT G [illegible] adiacenze piazza [illegible] [illegible] talmente rinnovato 2 [illegible] servizi, 2 arie, L. 27 milioni 500 mila. Tel 502 [illegible]

TAIT G vende adiacente corso Francia appartamento 2 camere cucina ingresso servizi L. 29 milioni 200 mila. Tel. 596.425

TAIT H libero corso G. Cesare bilocale mansardato rimesso a nuovo con servizi e L. [illegible] milioni 800 mila tel. 596.425.

TAIT I libero in centro 2 [illegible] comunicanti di cui [illegible] libera [illegible] una occupata in biocca L. 6 milioni [illegible]. 502.383

TAIT I vende libero [illegible] alloggio [illegible] 2 [illegible] mere cucina servizi 4 cantina a L. 33 milioni dilazioni. Tel. 596.425

[illegible] L vende [illegible]. [illegible] signorile [illegible] 1974 salone[illegible] [illegible] [illegible] cucinotta bagno [illegible] milioni [illegible] [illegible] [illegible]. Tel. [illegible]

TAIT M libero adiacente [illegible] Giulio Cesare [illegible] camera tinello cucinino ingresso bagno a L. 45 milioni 500 mila. Tel. 502 383

TAIT N libero Italia 61, 3° piano termo [illegible] sore, [illegible]ncino 2 [illegible] cucina bagno a L. [illegible] milioni 500 mila. Tel 596 425

TAIT O [illegible] lungo [illegible] Antonelli camera tinello cucinino ingresso bagno L. 33 milioni 700 mila occupato. Tel. [illegible]

TECNOCASA [illegible] libero [illegible] via Tunisi ingresso soggiorno 2 [illegible] cucinino bagno 74 milioni. Dilazioni.

TRANA paese alloggio signorile in palazzina mq 120 L. 70 milioni più 15 milioni mutuo agevolato libera subito. Tel. 364.491.

TRANA reg[illegible] Planca alloggio in villa salone cucina 2 letto mansarda servizi box [illegible] milioni mano mutuo. Tel. 396.708 - 307.748.

TROFARELLO nuova [illegible] 3 camere doppi servizi salone [illegible] terrazzi lavanderia 2 [illegible] giardino libero 175 milioni più mutuo 36 milioni. Tel[illegible] Saip.

[illegible] prestigioso [illegible] [illegible] su corso divisibile [illegible] rifiniture impianto telefoni posto auto tel. 011 360.873.

(continua)

1. In giro per i botteghini: il 34 di via Parini
2. La classifica dei numeri assenti sulle ruote
3. Tutti gli estratti dell'ultima settimana
4. Ciò che dovete sapere sul gioco Enalotto
5. Che cosa giocare se avete sognato un Abate

Da Francesca si gioca Genova: 84, 21 e 31

Via Parini 2, a pochi passi dal Liceo d'Azeglio. Una ricevitoria del Lotto — la numero 34 — che va per la maggiore e che, durante l'intera settimana, è superaffollata. Le puntate fioccano: c'è chi gioca biglietti da cinquanta e da centomila lire, chi insegue «ambate», chi numeri in ritardo.

C'è una «clientela» mista, costituita per lo più di affezionati, di abitudinari. Arrivano con in mano l'elenco dei numeri da giocare e lo porgono a Francesca D'Orsi, una ragazza giovane che scrive i numeri con rapidità e nitidamente, a differenza dei geroglifici che si vedono su certe «firma».

Le domandiamo quale sia, in media, il pubblico.

— *Giovani pochi. E' gente di un'età oltre i quaranta o, addirittura oltre i cinquanta.*

Quali i giorni più tranquilli?

— *Non ve ne sono. Al lunedì tutti in coda per incassare le vincete. Al venerdì un disastro perché ci troviamo "in chiusura" e arrivano frettolosi gli ultimi, quelli che non hanno potuto giocare prima e non vogliono perdersi il terno.*

C'è qualcuno che viene a farsi interpretare un sogno e che le chiede d'interpretarlo traducendolo in numeri?

— *Sì, in genere i numeri li conosciamo a memoria. Se mi trovo in difficoltà, allungo la mano e sfoglio la cabala di modo che il cliente sia accontentato.*

E' vero che i giocatori di questa centrale della città in prevalenza meridionali?

— *Direi di no. Sono quasi tutti torinesi o, quantomeno, piemontesi.*

Quali numeri giocano di più questa settimana?

— *Direi 84, 21, 31 per Genova, in varie combinazioni di ambo e terno.*

Perché questa scelta?

— *Perché puntano sui numeri in maggior ritardo e li associano ad altri in modo da poter formare sia terno sia un ambo.*

Qual è stata la puntata massima che ricorda?

Francesca D'Orsi socchiude gli occhi: — *Non saprei. C'è qualcuno che punta forte, anche tutto quanto possiede. E' gente che ha in mente un proprio sistema e che spera nella bendata. Confida nella fortuna.*

E lei crede nella fortuna?

— *No comment. Preferisco non rispondere. Io scrivo i numeri che mi dicono e basta. Vedo gente superstiziosa. C'è qualcuno che, al momento di pagare, è convinto che se la banconota gli cade per terra vincerà, altri affermano il contrario. Il giocatore è un personaggio difficile da capire, ognuno è a modo proprio.*

Estratti del 23 ottobre

BARI	19	46	68	69	32
CAGLIARI	56	81	54	39	76
FIRENZE	81	17	72	1	10
GENOVA	1	68	89	25	4
MILANO	63	55	21	53	32
NAPOLI	58	39	52	1	14
PALERMO	6	67	43	29	84
ROMA	4	47	21	65	8
TORINO	23	25	67	18	55
VENEZIA	65	36	84	20	26

L'84 ritardatario manca da 136 settimane

Ennesima settimana di transizione per il leader dei ritardatari, di Genova, che può così conquistare anche quota Sale a due il suo vice, 29 a Roma. Ci ha lasciato le penne, invece, capolista a Bari no, con 67 estrazioni. Hanno ripetuto l'uscita a sette giorni di distanza: a Cagliari e 63 a

Questa è la classifica, dopo l'estrazione del 23 ottobre 1982, dei numeri in maggior ritardo

BARI: (93); (86); 70 (75); (62); 57 (60); 38 (55).

CAGLIARI: (85); (67); (66); (66); 18 (56); (55); 85 (55); 19 (54); 52 (54).

56 (95); 39 (79); 51 (64); 79 (64); 38 (58).

GENOVA: 84 (136); 21 (74); 31 (74); (72); (65); 74 (61).

MILANO: 32 (68); (58); 25 (52); 26 (52).

NAPOLI: 61 (76); 62 (67); 57 (62); 84 (50).

PALERMO: 36 (85); 5 (72); 52 (59); 64 (59); 62 (55).

ROMA: 29 (104); 1 (66); 49 (54).

TORINO: 39 (60); 2 (57); 85 (50).

VENEZIA: (92); (80); 81 (66); (63); (58); 48 (52); 25 (51).

Ed i ritardi nel dare l'ambo per varie combinazioni:

Gemelli: Torino 35; Venezia 34; Genova 22; Milano 21.

Vertibili: Palermo 18; Napoli 16; Torino 15.

Cadenze: Venezia (81); Genova (74); Milano 9 (45); Torino 2 (35).

Figure: Torino (45); Bari 3 (37); Firenze (37).

Decine: Genova 40.na (45); Venezia 80.na (42).

Se avete sognato...

Ecco che numeri giocare se avete sognato:

Abaco	
Abachista	69
Abate	38
» a cavallo	
» in carrozza	
» che legge	40
» che fuma	
» che canta	1
» che beve	16
» che piange	
» che balla	63
» che dorme	17
» con stola	
» mitrato	
» con pastorale	70
» scandaloso	
» che giuoca	21
» che mangia	
» in processione	
» a passeggio	
» che conversa	41
» che si contrasta	23
» regolare	43
» secolare	
» con sposi	44
» che predica	
» al confessionale	70
» che benedice	47
» in funzione	
» ammalato	27
» in refettorio	38
Abati in genere	16
» in chiesa	27
» in dormitorio	
» che giocano	
» in iscuola	
» col morto	13
» in processione	
» a letto	89
» in teatro	88
» che disputano	51

Tutto per l'Enalotto

ENALOTTO — Nel concorso numero (colonna vincente: 1 x 2 - 1 2 x - 1 1 1 - 2 x x) ai giocatori che hanno totalizzato 12 punti spettano 23 milioni mila; agli «undici» vanno lire 579.100; ai «dieci» spettano 54.000.

Il monte premi è stato di 592 milioni 705 mila 675.

Per il concorso numero 44 del ottobre 1982 proponiamo un sistema da 32 colonne (7 fisse e 5 doppie), elaborato in base a frequenze, ritardi e ripetizioni dei segni nelle singole ruote:

	2	x
CAGLIARI	1	
	1	x
GENOVA	2	x
MILANO	1	
NAPOLI	1	
	2	
ROMA	2	1
TORINO	x	1
	1	
NAPOLI 2°	2	
ROMA 2°	1	

ECONOMICI

19 Vendita alloggi

UFFICIO PRESTIGIOSO
via Villa della Regina in palazzina d epoca completamente ristrutturata mq 252 volendo affittato ad interessante reddito impresa vende direttamente Tel. 839 7191

747 729 vende libero in barriera Milano recente saloncino 2 camere cucina servizi L. 35 milioni dilazioni.
UTIP - AT (0141) 55.675 vende Castelnuovo Don Bosco in nuova palazzina signorile salone cucina 2 camere bagno terrazzi mansarda ingresso 3 camere bagno 3 posti auto cantina L. 128 milioni 000 mila meno mutuo
UTIP 547.828 vende Barriera Milano via Carelale camere tinello cucinino alto reddito 16 milioni 800 mila rateabili
UTIP 547.828 vende libero recentissimo via Valdellatorre grandioso 2 camere tinello bagno mutuo dilazioni permute
UTIP 547.828 vende libero zona S. Salvario 3 camere con 2 zone soppalcate 2 servizi 50 milioni mutuo dilazioni permute.
UTIP 547.828 vende via Duino 2 camere cucina ingresso forno bagno ascensore 44 milioni 900 mila mutuo dilazioni
UTIP 547.828 vende libero via P. Veronese camera tinello cucinotto bagno mutuo dilazioni eventuali permute
UTIP 547.828 vende libero Nichelino via Monti camera tinello cucinino ingresso bagno 38 milioni mutuo dilazioni permute.
UTIP 547.828 vende libero Barriera Milano via Puccini camera cucina ingresso servizi 27 milioni 500 mila mutuo dilazioni
UTIP 547.828 vende libero borgo Vittoria 3 camere cucina ingresso bagno 35 milioni 500 mila. Mutuo dilazioni permute
UTIP 547.828 vende libero corso Giulio Cesare 3 camere tinello cucinino ingresso bagno ascensore mutuo dilazioni
UTIP 547.828 vende via Cuneo adiacente corso G. Cesare 2 alloggi abbinabili di camere cucina dei quali uno libero 27 milioni 900 mila meno mutuo dilazioni
UTIP 547.828 vende corso via Sacra saloncino 2 camere cameretta cucina termobagno 102 milioni 900 mila meno mutuo
UTIP 547.828 signorile libero piazza Adriano salone 3 camere cucina camera servizio bidet ingresso mutuo dilazioni pagamento eventuali permute
UTIP 547.828 vende libero adiacenze piazza Robilant via Tolmino 2 camere cucina servizi 36 milioni 900 mila rateabili.
UTIP 547.828 vende libero via Sterno camere bagno completamente ristrutturato milioni 900 mila rateabili.
UTIP 547.828 vende libero Moncalieri 3 mese tinello cucinino bagno mutuo fondiario dilazioni eventuali permute.
VALSALICE Crimea in palazzina vendo alloggi 180-200 mq. Tel. 599.080
centro via F. Francesco libero alloggio 65 mq ascensore strada adatto ufficio negozio Gabetti 5767.
libero signorilissimo via Sacchi salone 3 vani biservizi 92 milioni 300 mila più 20 milioni mutuo. Tel. 519.017.
VENARIA piazza Cavour libero spazioso (80 mq) camera tinello cucinino bagno, 45 milioni dilazionabili. Sefim 487.741
VENDESI libero corso Corsica piazza Galileo, appartamento mq 85 2 cucina bagno ampio ingresso ripostiglio cantina completamente ristrutturato L. 75 milioni. Selvini & C. Tel 48 - 307.486.
VENDESI monolocale arredato in casa albergo Tel
VIA Arnaldo 8 vende Paolo 2-3-4 abbinabili da L. 5 milioni a camera vende Lux Case Telefonare 546 476
VIA Arduino vendesi occupato alloggio una camera tinello cucinino e servizi. I.F.I. Tel 441 144
Bardonecchia in signorile 8 camere cucina servizi 42 milioni occupato Tel. 369.183 - 396.766.
Buenos Aires Tripoli libero 2 camere tinello cucinino ingresso bagno L. 75 milioni Tel 585.801 Crimea
VIA Cassandra 12, appartamenti anche liberi 4/5 camere bagno. Facilitazioni di pagamento 549.761
VIA Carrera in con ottime appartamenti occupati 1/2 camere cucinino servizi Alamac 011 960.7313
VIA Cibrario libero attico 5° piano camera cucina ingresso bagno mq 55 L. 40 milioni dilazionabili. Tel. 585.801
VIA Filadelfia (adiacenze) libero recente 2 camere cucina bagno termo accensore in ottimo stato 55 milioni Selim 473.0387
VIA Gioberti (Cavour Carducci) libero ingresso 2 camere cucina servizi L. 38 milioni termo ale. Tel. 447.1655
VIA Guala libero piano 7° soleggiato 2 camere cucina bagno 3 balconi L. milioni dilazionabili 585.801 Crimea.
Guido Reni vendesi libero parte alto 2 cucinotto bagno termo ascensore Elle Case 538
VIA Mercadante complesso residenziale alloggio mq 120 doppi servizi Terrazzerena tel 938.873 - 931 Avigliana
VIA Vigliani (adiacenze) in stabile decoroso cucina servizio ripostiglio L. 25 milioni più 20 milioni mutuo Tel 383 445
VIA Quittengo (corso Novara) vendonsi alloggi liberi e occupati di 1/2 camere cucina servizi Tel 544
VIA S. Donato 51 libero 3 camere cucina bagno e cantina. Giordanolemmobili 835.083.
VIA Antonino angolo corso Monlecucco 1 camera tinello bagno casa 20 anni L. 40 milioni Tel 740
VIA Teggia tinello cucinino bagno minimo contanti e dilazioni senza immobiliare bro 549.761 - 553.204
VILLA a Cumiana (fraz. Costa) composta da 8 alloggi di 150 mq mansarda, 1000 mq giardino Grimaldi 506.484.
VILLA ad Avigliano ristrutturata attualmente signorile 2 saloni grande cucina 4 riservata piscina Rivar 842.608.
VILLA ottimalmente a Giaveno 2 alloggi 8 camere cucina giardino Analizziamo permute tel 505.000.
VILLA collina torinese vista panoramica salone 4 camere cucina 3 servizi mansarda box giardino Grimaldi 506 484
VILLA in Sangano ottimamente 8 camere lavanderia 2 box giardino mutuo fondiario Tel 531 681
in Settimo Torinese in recente costruzione 2 saloni 2 camere servizi box magazzino giardino recentissimo a L. 150 milioni dilazionabili Tel Grimaldi 911 3656
VILLA indipendente composta di 3 alloggi di salone 3 camere cucina biservizi 2 box giardino a 25 km da Torino SIS 537 080
VILLA indipendente a Baldissero composta da salone 5 camere garage per 3 auto giardino cintato mq 320 milioni Alvim tel 779.516
VILLA libera Collegno 4 appartamenti 2 camere box giardino dilazioni Tel 650 7063
VILLA libera in Torino recente 9 camere cucine quadruppli servizi taverna box giardino dilazioni Tel 650 7063 650.7764
VILLA libera corso Unione Sovietica recente 9 camere cucina 3 servizi taverna giardino Tel 650 7063 650.7764
VILLA libera Chialamberto (Lanzo) piano rustico a mansarda mq coperti 150 box giardino mq 700 minimo contanti 517.803
VILLA libera prima cintura 200 mq alloggio 150 mq magazzino box vendesi o permutasi L. 155 milioni più mutuo Tel 328 848 - 632.521 ore pasti
VILLA bella posizione di Rivoli adiacente corso Adua vero affare 180 milioni Fiduciaria Immobiliare 556 956
VILLA su Torino-Pinerolo via giardino salone cucina 3 camere letto garage magazzino prezzo affare Fiduciaria Immobiliare 556 956.
VILLA liberata in complesso residenziale a Vinovo mq 200 su 2 piani taverna box Censo Immobiliare 656.641
Moncalieri panoramica salone 2 camere cucina biservizi mansarda 3 auto alloggio custode. Giardino Tel 641.636
VILLA Moncalieri posizione splendida collinare grande giardino garage termostato volendo alloggio tel 642.101
VILLA nel verde della collina di Reano, panoramica, saloncino 2 camere cucina bagno, grande mansarda, terrazzo coperto, taverna, box per 4 auto, 182 milioni Fiaba di Bertinetto 741.2674
nuova uni-bilamiliare su 2 piani pronta ultimi lotti piazza urge vendere. Richiesta 193 milioni Tel. 510.317.
VILLA Pino signorile posizione splendida garage alloggio custode giardino L. milioni vendesi (intermediari tel. 642.101)
VILLA Piossasco 7 vani terrazzi portico parco recintato vendo libera permute Tel 307.748 - 9.706
prestigiosa grande giardino (cinta più 2 rustici vendesi L. 350 milioni tel
VILLA prestigiosa a Rivarossa in residence vendesi Rivar 842.608 - 842.631
VILLA Rivoli 2 piani e mansarda mq servizi garage terreno e giardino mq vuota 335 milioni. Aurea 986.867 - 987.774.
VILLA Sangano composta di salone 6 camere ampia cucina taverna/bar 2 garage lavanderia pluriservizi giardino 800 mq tel. 545
Santena nuova 8 camere doppi servizi mq seminterrato garage o mutuo L. milioni più mutuo Tel 321.945 - 632.521 ore pasti
VILLA signorile 180 mq oltre 180 mq terrazzo giardino 2100 mq bella posizione in Rivarossa vendo Telefonare 535.601
VILLA stupenda libera parco taverna garage magnifica posizione precollinare cima Givoletto vendo Tel. 839
VILLAGGIO Aurora Rivalta villa bitamigliare con ampio seminterrato e bellissimo giardino mq Grimaldi Orbassano 901.2719.
completamente indipendente in villa bitamigliare di nuova costruzione vende Serim Tel 956.7295
VILLARBASSE libero 2 cucina servizi giardino in signorile soffocami 48 milioni Telefonare 513.916
a schiera di varie dimensioni a pochi km da Torino con campi da tennis giardino privato prezzi da L. milioni. Per maggiori ragguagli tel Grimaldi 911 3656
VILLETTA libera Moncalieri salone 3 camere cucina 2 servizi taverna mansarda garage giardino orto TC Immobili 483.788

VILLINO
a Rivalta (Torino) 3 cucina 2 bagni autorimessa per 3 auto taverna lavanderia ampio mutuo Castelimmobili 503.432

VINOVO libero recente spazioso soggiorno 3 camere cucina bagno ingresso cantina rialzato milioni 500 mila. Tel
VOLPIANO appartamento di salone 2 camere tinello cucinino servizi a L. 27 milioni più dilazioni Tel Grimaldi 911.3656

VOLPIANO
nuovo centro residenziale appartamenti metrature box auto. Mutuo fondiario. Personale in loco anche festivi Telefonare 515.012 Grimaldi.

VOLPIANO nuovi in palazzina saloncino 2 camere cucina doppi servizi milioni più mutuo Personale sul posto sabato e domenica via 73 traversale via Lombardore Minore 756.525

VOLPIANO
nuovo centro residenziale appartamenti varie metrature box auto mutuo fondiario personale in loco anche festivi. Tel. 515.012 Grimaldi.
VOLPIANO villette 90 mq 2 camere tinello cucinino bagno 41 milioni Failla & Bertinetto 741.2674
VOLVERA in salone camera tinello cucinino box auto 50 milioni Tel. 539.962.
Cibrario casa d'epoca camera cucina termo bagno cantina piano rialzato libero 33.500.000 Tel 399.706 - 307.748
ZONA Viberti corso Peschiera libero signorile ingresso 2 camere cucina bagno 75 milioni Studio Codoni tel 530.871

20 Domande affitto

A.A. tecnico cerca per arredato benemerito alloggio signorile locazione 2-3 stanze volendo con rilevante deposito economico zona preferita Torino Ovest Collegno Grugliasco Rivoli Tel 789.132
A. UNICASE ricerca in affitto alloggi - ville - uffici vuoti o arredati anche fuori Torino Tel 331.840.
ABBIBOGNAMO ufficio per rappresentanza piano rialzato 3-4 locali e servizi zona centro o semicentro
ADICASE ricerca zona centro appartamenti signorili per propria clientela referenziata e per uso saltuario tel. 558 805.
AMEDUE occupati 1 camera tinello un servizio in zona Borgata Parella e limitrofe 749 6132 - G7
ARTIGIANO moglie ricerca 2-3 camere cucina e servizi zona Barriera Milano e Settimo Torinese Tel 749 6132 - G7
AZIENDA ricerca vendesi alloggi arredati 1-2 camere per propri dipendenti in residenza 447.1665
CERCASI alloggio uso ufficio 2 vani e servizi zona centrale tel. 267 023 ore 9-13.
CERCO urgentemente in affitto zona la locale 2/3 vani uso ufficio. Tel. 396.766.
DOCENTE universitario cerca per trasferimento temporaneo a Torino arredato in zona signorile. Tel. 546.156
DUE studentesse universitarie cercano per anno scolastico un pied-à-terre ammobiliato Tel 740.499.
FRATELLO e sorella ambedue pensionati cercano 3 camere cucina servizi in zona semi centrale Torino. Tel. 749.6132 - G7.
FUTURI sposi occupati ambedue cercano 2 camere cucina servizi zona Quadrilatero di Torino o prima cintura Tel 749 6132 Lunica F7
OPERAI ambedue cercano 1, 2 3 camere una cucina e servizi in zona quadrilatero di Torino o prima cintura. Tel 749.6132 Lunica I-7
PER funzionari in trasferta dalla cerca arredati per uso saltuario 1-2 vani in Torino. Tel. 698 3457.
PROGRESSI sposi ambedue occupati cercano 2/3 vani e servizi da zona Statuto verso Rivoli o semicentrale Tel.
SOCIETA' ricerca per propria selezionata clientela alloggi ammobiliati con contratto 6/12 mesi Telefonare 515.902

21 Offerte affitto

A. REALCASE affitta piazza Bernini ministalloggio libero arredati L. 200 mila mensili Tel 501.246.
A. affittasi piazza Bologna stabile alloggi 7-8 vani e servizi da L. 180 mila mensili Tel 501.246
A. UNICASE affitta a Nova alloggio vuoto camera tinello cucinotto bagno 1° piano solo referenziati Telefonare 331.840
A. ZONA Vittorio (Po) affittasi ufficio piano rialzato ingresso 3 vani servizi Tel
A a 350 mila signorile corso Casale zona Sassi cucina servizi uso saltuario. Tel 533.434.
adatto ufficio studio signorile 3 vani più salone di 80 mq servizi corso Vittorio affitta Rubidoimmobili /51
ABBIAMO in Torino alloggio arredato uso transitorio a Affitti 748.107
ABBIAMO per uso ufficio zona centrale 3/5 locali stessa casa. Alvim 752.884
affitta Pino Torinese arredato cucina servizi box a referenziati tel 510.853
lungo Po Antonelli affittasi solo pied-a-terre monocase servizi arredate bene piano rialzato in moderna elegante costruzione con portineria. Tel. 713.126.

AFFITTASI
Crocetta zona ville ad uffici alla rappresentanza ville signorile su 4 piani e seminterrato con affreschi finiture pregiate per totali mq 1500 giardino mq 600 garage 7 posti auto bella recintata. Aurea 986.872.

AFFITTASI esclusivo uso pied-à-terre elegante monolocale arredato Tel 617.175
AFFITTASI locali uso ufficio ristoro 7 via Vespucci Tel. 549.892 - 511 156
AFFITTASI uso transitorio 2 camere tinello ammobiliato altro stesso caso camera tinello Tel 518.802.
AFFITTASI zona Vanchiglia casa su 2 piani 8 scantinato tetoia cortile L. 12 milioni Tel 850 3024 Bonino
AFFITTASI zona Marconi uso ufficio alloggio 6 vani più servizi in casa signorile tel Studio Dutto 545 428
AFFITTASI zona corso Marconi alloggio uso ufficio composto di 6 vani e servizi al 1° piano con ascensore signorile. tel 531 681
AFFITTIAMO arredati 2-3 vani stessa casa e non residenti Torino da L. mila. Tel. 447.4223 studio Penta.
ALLOGGI affittasi in Torino uso 2° casa 1-2 camere servizi da L. 200 mila stessa casa Tel 696 4740
AMMOBILIATI affitto in casa signorile appartamenti studenti o pied-à-terre. Tel. 745.010.
AMMOBILIATI affitto in casa signorile appartamento a studenti o pied a terre Tel 757.264.
ATTICO S. Rita ammobiliato signorile salone camera tinello servizi terrazzo affitto 450 mila mensili Tel
ATTRACTIVE furnished apartment with view of Avigliana to let in quiet couple call 937 6227 afternoon only.
AVETTA affitta corso Vittorio Emanuele uso ufficio 6 vani e servizi piano ammezzato. Tel 532.192 - 532 558
AVETTA affitta a residenti alloggio tinello ammobiliato 8 vani riscaldamento indipendente Tel 532 192 - 537 558
BORGO Vittoria attico affittasi abitazione studio mq 180. Tel 599 080 mattino
CASA albergo affitta appartamenti arredati in moderna costruzione zona Mirafiori. Telefonare 348 8333
CORSO G. Ferraris affittasi mq 150 uso ufficio tel 585 732 pomeriggio
CORSO G. Ferraris vicinanze uso ufficio salone 3 vani ingresso servizi telefono affittasi Tel 369.183.
adiacenze affittasi in stabile signorile piccoli arredati abitazione transitoria Tel 534.948
CROCETTA affittasi a referenziati in palazzina d'epoca mq 280 uso abitazione. Tel 595 852 - 584.611
FINANTER spa affitta zona Crocetta in stabile d'epoca luminoso ufficio di 180 mq. Tel 696.7121
affitta esclusivamente ad uso commerciale vicinanze piazza S. Carlo, palazzina d'epoca su 3 piani di complessivi mq 3000 circa.
LUNGOPO' Antonelli adiacenze affittasi a referenziati uso pied-à-terre dello stesso caso. Tel 518.617
MANSARDA affittasi studenti impiegati L. mensili più spese no abitazione. Servizi Cauzione. Tel 389.418
affittasi studenti impiegati no abitazione servizi esterni L. mensili più cauzione tel. 389.418.
centro via Bagino affittasi ufficio 8 vani servizi 300 mila Bertinetto 741.2674.
PRECOLLINA in villa d'epoca prestigioso ammobiliato salone 3 camere tinello doppi servizi box giardino parco secolare affitto 1 milione mensile. Tel 518.802
PRECOLLINA via XXV Aprile libero in villa saloncino 2 camere cucina servizi giardino 800 mila 129.
Torinese pubblici per Torino affittasi bilocale arredato abitazione transitoria. Tel 518.617
SIGNORILE adatto ufficio/abitazione adiacenze corso Duca 3 cucina servizi. Tel 539.218
Codoni affitta Crocetta mq 220 ingresso salone 3 vani pratio doppi servizi 1 milione 100 mila mensili Tel. 530.871
STUDIO Codoni affitta via Cernaia uffici rappresentanza 300 mq casa d'epoca 3° piano già ufficio. Tel. 530.871.
STUDIO Codoni affitta ufficio prestigioso casa alta epoca 2 saloni 4 vani servizi zona corso Tassoni. Tel 531.105.
corso Montecucco recentissimi signorili alto 2 ascensori portineria salone 4 camere 3 servizi 2 ingressi box per 2 auto affittasi per sei 6 anni Tel. 355.6672.
UFFICI arredati segreteria recapito telefonico portale sale riunioni servizio via Carlo Alberto 36 Tel 513.020.
UFFICIO affittasi zona Statuto 3 camere ingresso ampio ripostiglio servizi mq 90. Per informazioni Oriab tel. 540.220.
VIA Duchessa Jolanda 61 Torino piano rialzato affittasi uso ufficio studio medico laboratorio 6 vani ingresso bagno. Tel.

22 Traslochi

AUTOTRASLOCHI grandi e piccoli città e tutta Italia, magazzino deposito Telefonare 348.777 - 348.807,

23 Camere, pensioni

Guido Reni città giardino offre in moderni monolocali arredati completi ogni comfort tel. 309.6769
centrale nuova confortevole e signore singole e doppie con facilitazioni per lunghi periodi Tel 857.596

24 Mobili, arredi

A. AL Mobilificio dell'usato assortimento mobili d'occasione consegna domicilio qualsiasi località, aperto tutti i giorni Raspino via Cirio 2 267.369

36 Nautica

COLOMBO Motonautica 1922 corso Umbria 47 tel Cornaia serietà, permute supervantaggiose. Johnson, Zodiac Asso, Eurovinil, Rio, Etesi, Silenkraft Occasioni formidabili! Facilitazioni pagamento. Colombo Motonautica dal 1922, non c'è nessuno.

41 Animali e veterinaria

A. RAZZE mignon da appartamento Yorkshire barboncini Toy maltesi Shihtzu pechinesi Schnauzer nani volpini Pomerania Bobtail Tel 011 640 9177
ABBIAMO yorchine barboncini volpini cuccioli bobtail boxer pastori tedeschi Tel 011 961.0536

42 Antiquariato

GALLERIA Pirra Torino a Carroli 32 tel 877.344 acquista dipinti dell'800 e primo '900 massima riservatezza
PRIVATO vende causa trasloco mobili antichi più soprammobili quadri Tel 504 483 - 580 870

43 Filatelia, collezioni

PRIVATO da privato monete italiane ed estere. Tel. 711.803.
PRIVATO da privato acquista monete italiane ed estere. Tel. 711.803.

45 Ville, app., cascine per vacanze, acq.-vend.

A.A.A.A.A.A. 1.000.000 anticipo Casamercato 650.3805 vende rustico con giardino rimanente somma 2 milioni 500 mila a 4 mesi senza interessi più 36 rate da 167 mila 600 senza cambiali
A.A.A.A.A.A. Casamercato 650.3805 vende a 37 km da Torino rustico collinare con mq di terreno servito da acqua luce strada Pagamento rateale senza cambiali.
A.A.A.A.A.A. 1.000.000 anticipo Casamercato vende rustico giardino ottimo fine settimana. Rimanente somma 3 milioni 500 mila a 4 mesi senza interessi più 36 rate da 167 800 senza cambiali
A.A.A.A.A.A. Casamercato 6 vende a 45 km Torino cascina di montagna semistrutturata con mq di terreno recintato servita da acqua luce strada. Dilazioni
A.A.A.A.A.A. anticipo Casamercato 650.3805 rustico in Valle Susa con giardino. Rimanente somma di 1 milione 800 mila a 4 mesi senza interessi più 36 rate da mila senza cambiali
A.A.A.A.A.A. 58.000.000 Casamercato 650.3805 vende a 28 km da Torino casetta 6 servizi porticato con mq di terreno anche prima abitazione Pagamento senza cambiali.
A.A.A. A milioni 500 mila 37 km da Torino Casamercato 650.3805 vende rustico collinare mq terreno servito da acqua luce strada. Pagamento rateale senza cambiali.
A.A.A. A 30 milioni 500 mila 45 km da Torino Casamercato 650.3805 vende casetta di montagna semistrutturata 7000 mq terreno recintato servita da acqua luce strada. Pagamento rateale senza
A.A.A. A 58 milioni 28 km da Torino Casamercato 650.3805 vende casetta 5 vani servizi porticato 500 mq terreno. Anche prima abitazione. Pagamento senza cambiali.
A.A.A. ALBENGA vendiamo alloggi nuovi vicinissimi mare 2-3 camere servizi box pronta consegna 3.500.000 impegnativa rateazioni mutuo. Sovim Imm. 0173 30.486 -
A.A.A. ANTICIPO 1.000.000 Casamercato 650.3805 vende rustico con giardino rimanente somma 2 milioni 500 mila a 4 mesi senza interessi più 36 rate da 167 mila 600 senza cambiali
A.A.A.A.A.A. ANTICIPO 1.500.000 Casamercato 650.3805 vende rustico con giardino ottimo per fine settimana. Rimanente somma 3 milioni 500 mila a 4 mesi senza interessi più 36 rate da 167 mila 600 senza cambiali.
A.A.A. ANTICIPO 800.000 Casamercato 650.3805 vende rustico con giardino in Valle Susa. Rimanente somma tre 3 milioni mila a 4 mesi senza interessi più 36 rate da mila senza cambiali

A.A.A. CASALEGNO A urgentemente case ville rustici in città montagna. Garantiamo rapidità di vendita e massimo realizzo per Tel. 011 839.8444

A.A.A. CASALEGNO A cerca urgentemente case ville rustici in città mare montagna. Garantiamo rapidità di vendita e massimo realizzo per Tel 011 839.8444.
A.A.A. CASALEGNO B 839.8444 Giaveno (To) libera 8 alloggi in palazzina 2-3 camere cucina bagno posto auto
A.A.A. CASALEGNO B 8398.444 San Mauro (To) parte di rustico: soggiorno 2 camere cucina vano servizio corte 28 milioni.
A.A.A. CASALEGNO C 839.8444 Chiusa Pesio (Cn) alloggio libero in palazzina camera cucina bagno arredato
A.A.A. CASALEGNO C Luserna (30 km da Torino) parte di rustico 5 vani e cucina - giardino - 13 milioni
A.A.A. CASALEGNO B Carignano (To) libero recente parzialmente mansardato 2 camere tinello cucinino bagno cantina
A.A.A. CASALEGNO O 839.8444 Fiano (TO) parte di casa natalizia su 2 piani e mansarda, terreno - 52 milioni.
A.A.A. CASALEGNO B 839.8444 Duomo San Michele (Al) casa a 2 piani: 3 cucina altro locale stalla fienili terreno.
A.A.A. E 8398.444 Lavone (TO) parte di rustico salone 5 camere cucina pago cantina 43 milioni
A.A.A. CASALEGNO F 8398.444 Frossasco (TO) villetta a schiera recente su 1 piano seminterrato - terreno mq 1500
A.A. mt Francia ottimale appena ultimata ristrutturata 1100 giardino 7 stanze 4 servizi custodi a auto lasciando vendesi villa. Telefonare 789.132
A. Salice in recente costruzione soggiorno 2 bagno 76 mq giardino privato 95 milioni di cui 11 milioni mutuo Tel
A. AFFARE villino vendesi Carisio 3 soggiorno cucina servizi giardino posto auto 250 mt mare L. milioni 500 mila. Tel 011 Torino

A. L. 11.000.000
Il Punto Immobiliare Spa vende in Val Chisone rustico indipendente con terreno pagamento rateale senza interessi per 4 1982-1983. Telefonare 658.235

A. L. 3.000.000
Il Punto Immobiliare Spa vende rustico con terreno pagamento rateale senza interessi per Il Telefonare 658.303.

A. SERGI 530.801 libero 10 minuti da Torre Pellice ristrutturato 2 camere cucina 1 cameretta bagno box 38 milioni 500 mila dilazioni
A Pinerolo Piemonte collina casa nuova costruzione da ultimare bilamiliare ingresso L. 36 milioni 500 mila. Tel 0175 928 923
a Finale Ligure vendiamo villette a schiera pronte, giardino posto auto vista mare splendida Telefonare 0182 80.320.
L. 1 milione 100 mila mq vendiamo a S. Stefano al Mare alloggi arredati di nuova costruzione iva al pagamento dilazionabile Tel. per informazioni 0141 348.82.
A L. 15 milioni vendo casetta collina Vendaca libera subito adatta fine Tel. 011 589.616
A L. 8 milioni vendo casetta rustica con mezza montagna Valverde Brossasco stupenda panoramica. Tel. 011 504.058.
A L. 9 milioni 800 mila oltre mq vendo Canavese rustico 4 vani con 600 mq di terreno acqua luce. Tel. 482.806.
A L. 9 milioni 800 mila oltre mq vendo Canavese rustico 4 vani con 600 mq di terreno acqua luce. Tel. 482.806.
A Pragelato impresa di vane mansarde posizione soleggiato e servizi a partire da L. 43 milioni Tel. 0121 718 21
A quota 1000 zona Forno Canavese in villa appartamenti panoramici con giardini privati riscaldamento autonomo garage milioni Mutuo Meiora 756.625.
A soli 15 milioni più dilazioni nel verde Carignano 38 km To 2 portico fienile 1200 mq terreno. Tel. 396.636.
A Villafranca Piemonte 34 km Torino casa campagnola 4 camere cantina acqua luce indipendente parzialmente giardino L. 21 milioni 500 mila. 0175 926.848.
A 25 km da Torino alloggio in villa composto da 4 vani servizio e ampio vendo con dilazioni. Tel 0124 31.833.
ACQUISTO da privato rustico o casetta indipendente con terreno max km da Torino Tel. 553.949.
ACQUISTO direttamente permutando con villetta al mare casetta o cascina indipendente con 10 mila mq terreno distanza massima Torino 20 km. 556.413.
ACQUISTO pagamento contanti in qualsiasi zona del Piemonte e Liguria rustici e terreni Studio Zeta, telefono 011 482 805.
AFFARE cascinale 7 vani fienile in perfetto da ristrutturare con indipendente vendo 28 milioni tel. 513.916.
AFFARONI Roma vende ad Albenga alloggi nuova costruzione termoautonomi bi-trilocali a partire da 53 milioni Via Aurelia 128, Carisio (0182) 90.878.
AGENZIA vende casa vicino Carmagnola 4 camere veranda box corrile giardino recintati 65 milioni. Tel 011 857.
AGNIGABETTI 5767 vende Casale Monferrato azienda agricola da 30 ha con casa padronale stalle nuove maneggio.
ALASSIO centralissimo prestigioso appartamento mq 190, 2° piano composto da ingresso 4 camere salone cucina abitabile e doppi servizi ripostiglio 3 balconi cantina Tel (0182) 480.044

ALASSIO Punta del Tel magnifica vostra parlede vicinissima la residence futuristica panoramica tennis-piscina con garanzia condominiale di alto reddito Tel. 011 546.786.

ALASSIO vendesi bilocale in elegante residence 100 mt mare costruzione di 3 piani giardini vista Tel (0182) 480.044
ALASSIO 100 in costruzione vendesi camera-cucina ristrutturati posto Tel 0182-480.044
mt mare in costruzione vendesi monolocali ristrutturati con posto auto Tel 0182/480.044
ALLOGGIO libero subito panoramicissimo Sestre d'Oulx fronte partenza impianti 3 camere cucina bagno 100 mq circa, 115 milioni meno mutuo. SIS 532.080
costruttore vende 2-3 camere vista fronte mare e bilocali in costruzioni rustiche Tel 011.530.085
5 milioni anticipo Andora Albenga Celle impresa vende stupendi mono-bi-trilocali vicinissimi al mare ampi terrazzi termoautonomo Mutui, Telefonare 0182 542.260 - 011 784.115
AVETTA vende ad un'ora da Torino servito da strada asfaltata, acque luce, rustico più terreno su due terrene altitudine 900 mt magnifica posizione per pesca reddito L. 15 milioni contanti Tel. 532.192 - 532.558.
AVIGLIANA casa bel '700 con 15 vani privato e 1800 mq terreno completamente da ristrare Gabetti Rivoli 958.9483.
AVIGLIANA in villa libera di soggiorno due camere cucina bagno box giardino privato Rivoli 958.9489.
BAGNOLO Piemonte rustico 4 vani rifatto a rustici 4 vani da rifare terreno 7000 Gabetti Pinerolo vende 22.851 77.446
in palazzina 7 lotto salone cucina doppi servizi camera 170 milioni Tel 640.6834 Salo
Borgo fabbricato da ricostruire 650 mq oltre piano autorimessa Tel. 355.741 ore pasti
BARDONECCHIA (Savoulx) libero 2 tinello cucinino bagno giardino 48 milioni 500 mila dilazionati Centralediile 530.183.

BARGE
libero collinare abitabile ottima posizione 8 camere cucina bagno cantina tavole acqua luce terreno mila mq circa L. 52 milioni. Tel 585.852 - 584.611

BEAULARD vendesi libero recente 2 cucinino servizi L. 55 milioni dilazionabili 011 585.902 - 591.980
BELLA casa indipendente abitabile 4 camere cucina bagno 1800 mq terreno 35 km To Castelnuovo 45 milioni. Tel. 396.835.
BERGEGGI vista mare, in villa bitamiliare, 3 locali, servizi, cantina, box, giardino. Gabetti 019/37.310 - 25 435
vista mare, appartamento in villa, bitamiliare, 3 locali, servizi, cantina, box, giardino. Gabetti 019 37 310 - 254.35
BIANA località Michele villa in finitura bitamigliare salone cucina 4 camere 2 bagni mansarda di salone cucina camera bagno; taverna; terreno di 1700 mq. Gabetti vende eventuale mutuo casa tino al 70%. 0121/22.851 - 77.448
BORGHETTO S. Spirito fronte ingresso soggiorno cucina camera, bagno balconi, confort. Tel. Gabetti 019 37.310
S. Spirito fronte ingresso, soggiorno, cucina, camera, bagno, 2 balconi, confort, telefonare 019 37.310.
BORGO Verezzi 100 mt mare, appartamento 3 locali, servizi, ripostiglio, balcone, cantina, confort. Gabetti 373.10 - 254.35
Val d'Aosta in palazzina condominio impresa vende ultimi alloggi soggiorno angolo cottura camera letto ingresso bagno terrazzo giardino privato garage lavanderia pannelli solari/elettrici Facilitazioni Oriab Turistica Ital tel. 011 531.027 - 540.220.
BURIASCO villa recente costruzione cucina due bagno mansarda box terreno 3400 mq. Gabetti Pinerolo con mutuo casa 0121 22.851 - 77.448.
Canavese centro parte di rustico ristrutturato è cucina cucinino bagno box cantina 38.200.000. Gabetti 5767
BUTTIGLIERA Alta in palazzina signorile alloggio mq 100 con garage e posto auto. Terbasi 838 873 - 931.1995 Avigliana
CALABRIA Scalea, Diamante, Cirella, Faleria alloggi pronti 50/300 mt mare L. 17 milioni. Prom. Imm. Tur. vende tel 511.054.
CALABRIA Villaggio del comodo aeroporto, stazione, direttamente sulla spiaggia, dotato ogni servizio appartamenti signorili da 16 milioni dilazionabili, mutuabili Torino 741.591.
CANAVESE 18 km Torino fabbricato 15 vani ampio pericolo 8 mila mq terreno strada vendo 513 818 Torino
CANTALUPA costruzione palazzina due letto cucina bagno terreno mq 1300 Gabetti vende 0121/22.851 - 77.448
CAPANNONA rustico abitabile indipendente libera con pozzo fienile e terreno L. 30 milioni dilazioni. Tel. 011 712.082.
CASA caratteristica stupenda posizione panoramica completamente ristrutturata collina Brossasco acqua luce vende. Tel. 011 504.130.
in collina con orto vendo 4 più 4 milioni Tel. 0124 31.833.
CASA in collina libera abitabile composta da 4 vani e giardino vende 8 milioni più 10 milioni mutuo Tel. 0124 318.33
CASA indipendente 40 km To. 5 km Cavallermaggiore 8 vani scala interna mq 800 L. 35 milioni. Tel. 011 974.420.
libera abitabile in centro comodità mezzi pubblici adatta a pensionati collina del vende 12 milioni più 10 milioni 0124 31.833.

(continua)

VALUTIAMO LA VOSTRA VECCHIA CUCINA ANCHE L. 1.000.000

...fino al 31 dicembre acquistando da noi uno dei modelli di cucine Ferretti.
Visitateci, senza alcun impegno da parte Vostra. Troveremo la migliore soluzione e forma di pagamento: anche a comode rate mensili.

CASA LIETA
C.so Francia, 62 - Tel. 749.26.67

Quel trenino che correva in trincea...

Nei primi anni del Novecento Borgo San Paolo era una sorta di paese a sé, tagliato fuori dalla città - Il suo sviluppo legato alle officine ferroviarie di via Pier Carlo Boggio - Un solo passaggio tra il centro urbano e quello operaio di periferia

Prima ancora che attorno alle industrie metallurgiche e metalmeccaniche, lo sviluppo del Borgo San Paolo è legato alle Officine ferroviarie di via Pier Carlo Boggio. Negli anni tra la fine del secolo scorso e i primi decenni del Novecento, la storia del borgo e delle Officine sono inscindibilmente legate fra loro e insieme con l'intero sviluppo della città, del suo proletariato industriale e del movimento sindacale e politico.

Un'attenta analisi di questa interdipendenza è stata fatta recentemente, nel corso di studi per conto del Museo ferroviario, ad opera di Daniele Jalla, che ha ricavato l'impressione motivata di un *«rapporto esemplare tra fabbrica e territorio»*.

Prima dell'edificazione delle Officine ferroviarie, il Borgo San Paolo esisteva già, sì, ma in condizioni di particolare isolamento, fattore di debolezza e anche base del forte senso di coesione, di compattezza, dei suoi abitanti. Fino al 1912, il borgo rimase fuori della cinta daziaria, e anche dopo che questa, sotto le pressioni del progressivo inurbamento della periferia torinese, viene spostata, sarà la linea ferroviaria a costituire ancora lungo un elemento di separazione.

«...Per via della ferrovia, che allora non era in trincea ma a livello stradale, c'erano le famose catene. Vicino al carcere. Per poter fermare il traffico — ha raccontato a Jalla un anziano di Borgo San Paolo, Luigi Nicola — *tiravano queste catene in corso Vittorio. C'erano due trombettieri che, quando mancava qualche minuto, cominciavano: "Tuuuu". Altri tre o quattro tiravano su le catene e poi le toglievano quando il treno era passato. E ce n'erano di treni, da Milano, Aosta, i merci, quelli in manovra e quelli che andavano al mattatoio»*.

Al di là della cinta daziaria erano campi, orti, cascine. La nascita delle Officine ferroviarie costituisce *«un vero e proprio avvenimento storico e urbanistico, date anche le dimensioni e la qualità della manodopera impiegata»*. Racconta l'abate Daga: *«Le case di abitazione vennero fuori non dico come funghi ma con una progressività di cui non si ha l'idea»*. Si delinearono ben presto via Monginevro, via San Paolo e via Pollenzo.

Qui si apriva una delle «porte» della città, a differenza di altre «barriere», quella di San Paolo consentiva solo il passaggio dei pedoni: *«Un solo passaggio esisteva attraverso l'antica strada di circonvallazione per l'accesso alle Officine e da queste alle abitazioni degli operai, quello che sta di fronte all'imbocco della via Monginevro. Si spiega così come tutte le vie centrali del borgo convergono verso questo punto quasi come le stecche di un ventaglio aperto, dalla via San Paolo alla via Vigone e oltre»*.

«Sembra una cosa impossibile — riferisce ancora il Nicola —. *Il borgo tutti campi, grano, granturco... Per andare a Pozzo Strada era tutta una pianta, castagni, noci. Dove adesso c'è il bocciodromo c'era una cascina, grossa. Prima della guerra del '15 era come una frazione, un paese. Noi da corso Ferrucci, dove c'era la fabbrica di Mira Boringhieri, fino a corso Racconigi, si festeggiava Santa Valeria; da corso Racconigi in fuori era festeggiata Santa Cecilia. E facevamo proprio come se fosse un paese: alla festa venivano i saltimbanchi, c'era il tirasegno e il ballo a palchetto e durava una settimana»*.

VIA IN BORGO SAN PAOLO: IL CENTRO COMMERCIALE

Nel borgo il paesaggio rurale e quello urbano-industriale si incontrano, fondendosi *«in una sintesi particolare e dando luogo a una realtà suburbana raccolta intorno a piazza Sabotino»*. In seguito, *«la dialettica fra insediamento industriale ed espansione abitativa si fa più complessa e meno chiara diventa il rapporto di causa-effetto tra presenza di fabbriche e manodopera nel determinare lo sviluppo urbanistico del borgo»*, ma la presenza delle Officine continua a farsi sentire anche molto dopo la loro apertura.

Borgo San Paolo non si distingue dalle altre barriere operaie solo per la rapidità suo sviluppo, ma — nota ancora Daniele Jalla — *«per la più accentuata specializzazione e omogeneità produttiva»*. Infatti a fianco delle Officine si stabiliscono non solo industrie più o meno collegate alla produzione di materiale ferroviario, la Westinghouse, anche molte fra le prime industrie automobilistiche torinesi: la Lancia, la Spa Centro, la Celrano, la Chiribiri, la Silm, la Diatto, Pininfarina.

«Insieme a esse sorgono piccole officine, "boite" di pochi operai, botteghe artigiane in gran parte connesse ai settori metallurgico e meccanico. Borgo San Paolo finisce così per caratterizzarsi con una sorta monocultura industriale, con una specializzazione produttiva maggiore in confronto ad altre periferiche, dove il rapporto fra i diversi settori è più equilibrato». Una caratteristica che il Borgo San Paolo conserva tuttora.

SUPERMERCATI DEL LEGNO

INGROSSO E MINUTO

nel centro di TORINO e nel cuore di VENARIA

potete trovare

- RIVESTIMENTI IN LEGNO
- PERLINE IN TUTTE LE ESSENZE - TAVOLE PIALLATE
- ARTICOLI HOBBY LEGNO - PROFILATI VARI - PORTE
- PANNELLI PER PORTE - PORTE A SOFFIETTO

Inoltre esperti falegnami vi proporranno delle soluzioni per i vostri problemi e... se non volete farlo voi i nostri sono a vostra disposizione

l'hobby del FAI DATE legno
Via S. Paolo 34 bis
Tel. 372 617

Punti vendita:

TORINO S.M. SUPERMERCATO DEL LEGNO VIA S. PAOLO 34 - TELEFONO 372.617

VENARIA SELF LEGNO VIA MONTELLO 17 - Telefono [illegible] - 491.908
(di fronte Caserma Gamerra)

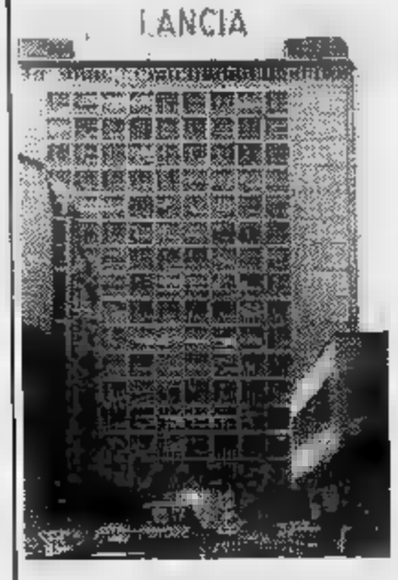

Quel temerario delle macchine «quasi» volanti

Vincenzo Lancia compirebbe quest'anno il secolo più uno - E sono ormai trascorsi settant'anni dacché trasferì la propria fabbrica da via Ormea in borgo San Paolo - Le tappe di una felice

Settant'anni sono trascorsi da quando l'ex meccanico ed ex capo collaudatore della Fiat dei tempi «eroici», Vincenzo Lancia, trasferì da via Ormea in Borgo San Paolo la propria piccola fabbrica. Appena nata, già prestigiosa: in quel 1911 avevano visto la luce, con il primo favoloso modello (l'Alfa «Landaulet» di cui si costruirono solo 108 esemplari), anche le prime Beta con illuminazione ad acetilene. Erano le avvisaglie di un progresso, non solo tecnico, che avrebbe fatto «storia».

Il centenario della nascita di Vincenzo Lancia è ricorso, come tutti ricorderanno, proprio un anno fa: nell'occasione il Museo Lancia ospitò una mostra che richiamò decine di migliaia di visitatori, non si sa se più curiosi di ammirare le «regine» dell'asfalto sfornate dalle sue officine artigianali o di ripercorrere attraverso i documenti le tappe della sua esistenza breve ma intensissima, dai primi sofferti passi agli anni del successo.

Chi era Vincenzo Lancia? Nato a Fobello, in Valsesia, da genitori benestanti (il padre, Giuseppe, era un industriale di vecchio stampo), manifestò giovanissimo la sua insofferenza per le strade tradizionali: appena adolescente abbandonò infatti gli studi di ragioneria che nelle intenzioni del padre avrebbero dovuto aprirgli la strada per la facoltà di Giurisprudenza, per andare a lavorare come garzone un artigiano costruttore di biciclette, Giovanni Ceirano.

Quando Ceirano smise di fabbricare biciclette per dedicarsi a quelle mostruosità a quattro ruote, il giovane Lancia non esitò ad affiancarlo lavorando con lui a tempo pieno, per poi passare a pieni voti alla Fiat nel 1899, quando la «Ceirano & C.» venne incorporata da quella che si presentava già come la maggiore industria italiana del settore. Capo collaudatore, poi pilota nelle competizioni dei primi anni del secolo, spesso e volentieri primeggiando.

Ma lavorare per conto di altri, sia pure stimato e persino coccolato, non poteva bastare a uno della sua tempra e con il suo carattere. Così, appena messo insieme un capitale di duecentomila lire (all'epoca non indifferente), Vincenzo Lancia tentò l'avventura: con l'amico Claudio Fogolin mise al mondo, in un cortile di via Ormea angolo via Donizetti, la «Lancia & C.». E la scommessa fu subito vinta.

Dalla leggendaria «Landaulet» alla Beta, dalla Delta alle Kappa, la formula Lancia destò — e tuttora desta — l'interesse dei più smaniosi, e pretenziosi, appassionati dell'automobile: prima di tutto la qualità, costi quel che costi. Ed infatti il possesso di una Lancia è stato per anni manifestazione di prestigio, di raffinatezza. Quella nobiltà di carattere Lancia la volle sempre far trasparire anche nomi attribuiti ai diversi modelli: dopo le lettere dell'alfabeto greco, furono termini «storici» o mitologici a contrassegnare le vetture Lancia.

Vincenzo Lancia morì soli 56 anni il 15 febbraio 1937, senza poter vedere uscire dalle sue officine il primo esemplare del modello da lui più curato in ogni particolare, l'Aprilia. Sarebbe stata in ogni caso una delle ultime grandi soddisfazioni, dato che il futuro (allora ancora lontano, oggi appartiene già al passato) riservava al nome prestigioso anche gli spettri della crisi. Chissà se il geniale meccanico avrebbe sopportato soffrirne la nuova incorporazione da parte del colossale «cugino», chissà avrebbe pensato del fenomeno «cassa integrazione», dei magazzini e dei parcheggi pieni vetture invendute, delle Lancia «massificate»...

Gioielleria
M. C.
C.so Peschiera 161 - Tel. 334.832 - Torino

compra:
oro
argenteria
monete
monili

PREZZI MASSIMI

京華酒家
Ristorante Cinese **KING HUA**
Tutte le specialità della tipica cucina cinese
(Chiuso il mercoledì)
10139 TORINO - Corso Racconigi, 30/bis
Tel. 331271 -

Pellicceria
CELLINO LEONE
Abbigliamento
UOMO - DONNA
GIOVANI
Via Monginevro 45-47 - Tel. 386.752
TORINO

LA TRADIZIONE DELLA PIZZA
- **PIZZE (tutti i tipi)**
- **CALZONI**
- **Specialità FARINATA**

AMPI LOCALI
APERTO FINO ALLE 1,30
(Mercoledì chiuso)

Pizzeria Poldo
di GHILARDUCCI
TORINO - Via Nanni, (p. Sabotino) - Tel. (011) 383.163

AMIES
IMPIANTI DI SICUREZZA
- Protezioni perimetrali esterne per industrie privati
- Protezioni interne per magazzini abitazioni

Collegamento degli impianti mediante segnalazione telefonica e ponte radio

Riconoscimento per le quattro categorie di rischio

SALONE DELLA TECNICA
Pad. II Stand 648
Corso Peschiera - Telefono (011) 337.924 -

MITZY
Cose di pelle & scarpe
Torino - Via Monginevro, 89 Tel. 330.135

Lovisolo calze & filati
Torino
Corso Peschiera,
tel. 38.34.67
Roberta di Camerino
Pierre Mantoux
LANVIN
Ergee
ibici
DIM

Sempre più vecchi e senza un posto per incontrarsi...

Una percentuale di anziani più alta della media - In attesa della realizzazione di un centro apposito nell'area della ex Spa diventano quasi impossibili iniziative che riguardino tutti

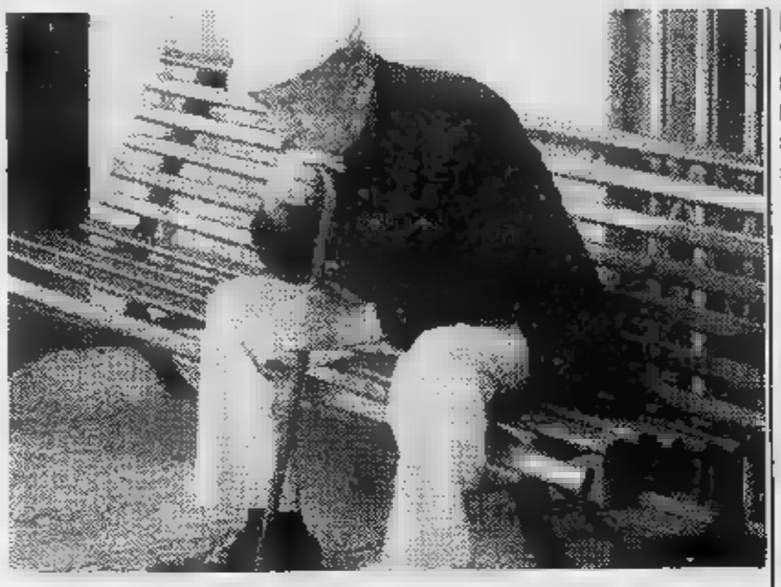

Borgo San Paolo — o, meglio, quella parte compresa entro i confini della Circoscrizione — annovera fra i mila abitanti percentuale di anziani superiore alla media. Persone che nella maggioranza soffrono della di punti di riferimento: infatti, ed è questo uno dei crucci principali dei responsabili della Circoscrizione, esistono adeguate strutture loro dedicate, né dal punto di vista puramente assistenziale né quello socializzante dell'occupazione del tempo libero.

In attesa della realizzazione del Centro d'incontro, nella ristrutturata area Spa, sarà difficile pensare interventi diversi dalle gite collettive, dal soggiorni al mare (ma nell'ambito di iniziative Comune allargate a tutta la città). Gli anziani che non intendono rassegnarsi alla solitudine continueranno quindi la solita vita per qualche tempo: la bocciofila, l'osteria e la famiglia (ma si quanto sia divenuto abituale considerare gli anziani più un «peso» che una gradevole presenza).

Una proposta di grande interesse proprio nei giorni scorsi ha agitato un po' le acque e ottenuto l'unanime parere favorevole del Consiglio circoscrizionale. Si tratta di un progetto per la realizzaione di una protetta» per anziani nell'area fra via Braccini e le vie Spalato Rio de Janeiro. «*E' un'idea cui pensavamo da tempo* — dice il presidente Giuseppe Briamonte — *e che non dovrebbe trovare particolari difficoltà per realizzata in tempi anche abbastanza brevi. Tra l'altro l'area è già vincolata a pubblici servizi dal Piano regolatore*».

La casa protetta avrà carattere dipartimentale e potrà accogliere fino ottanta anziani non autosufficienti, lavanderia e mensa dimensionate tutte le loro esigenze.

PIAZZA SABOTINO, CENTRO «IDEALE» DEL BORGO

sempre quartiere operaio

Il quartiere San Paolo mantiene una compattezza piuttosto granitica, dal punto vista delle opinioni politiche dei abitanti. Da sempre quartiere operaio, s'è detto: infatti la maggioranza di sinistra nel Consiglio di circoscrizione è fuori discussione, pci e psi hanno da soli il 55 per cento delle preferenze 18 consiglieri su 32.

Il confronto fra i risultati elettorali del '75 e quelli dell'8 giugno dell'anno scorso indica spostamenti e variazioni di quasi nessun conto. Il pci è passato 10.870 voti 11.882 (dal 38 al 40,71 per cento); il psi da 4065 (dal 14,76 al 15,20 per cento: bisogna tener conto che il numero degli aventi diritto al voto sceso da 28.166); la dc da 6347 (22,21 per cento) a 5833 (21,82); il psdi da 2059 (7,20 per cento) a 1198 (4,48); il pri da 1564 (5,47 per cento) a 1093 (4,08); il pli da 1535 (5,37 per cento) 1600 tondi (5,98); l'msi da 1576 (5,51 per cento) a 1361 (5,09).

Scarsa o insignificante la presenza delle formazioni minori: pdup ha avuto lo 0,70 per cento dei voti, dp l'1,08, Lcr lo 0,17, Lsr lo 0,02 (sei voti). Lo 0,61 è andato alla lista «Per Torino». Nessuno di questi è rappresentato nel Consiglio

antifurto BREAK

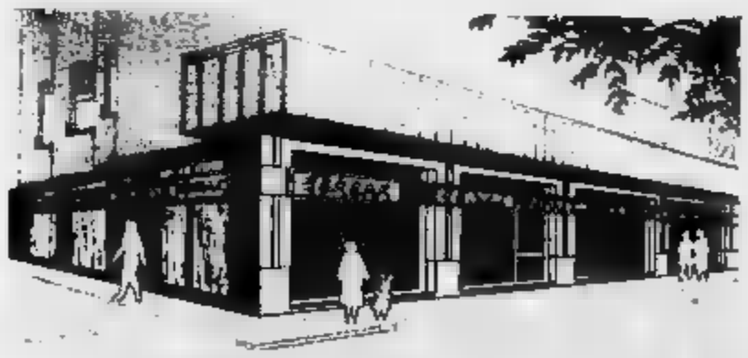

ASSISTENZA 24 ORE - GIORNO E NOTTE

CENTRO SISTEMI ANTIFURTO
VENDITA
INSTALLAZIONE
ASSISTENZA

offerta promozionale
320.000 ANTIFURTO AMBIENTE INSTALLATO
CHIAVI IN MANO - 2 ANNI DI GARANZIA
POSSIBILITA' DI PAGAMENTO IN 12 RATE MENSILI

IMPIANTI DI SICUREZZA ANTIFURTO
SISTEMI DI PROTEZIONE PASSIVA
IMPIANTI DI RILEVAZIONE FUMO - INCENDIO - GAS
IMPIANTI TVCC - TELEVISIONE A CIRCUITO CHIUSO
ANTIFURTO PER AUTOVETTURE AD ULTRASUONI

COLLEGAMENTI PONTE RADIO - RADIOALLARMI CON NS. FIDUCIARIA
ISTITUTO DI VIGILANZA «CITTA' DI TORINO»

C.SO TRAPANI 108 - TORINO
TELEFONI 372.587 - 330.057

Borgo San Paolo pensa ai giovani?

«Del resto — dice il presidente della Circoscrizione — basta guardare la nostra sede per rendersi conto delle condizioni in cui lavoriamo» - In un unico modesto stabile convivono uffici Saub e strutture amministrative del Quartiere

Per i giovani il quartiere denuncia l'assenza di strutture adeguate. «*Del resto basta guardare la sede della Circoscrizione* — commenta il presidente della giunta pci-psi che la guida, il socialista Briamonte — *per rendersi conto delle difficoltà in cui dobbiamo lavorare. In un unico prefabbricato di modeste dimensioni convivono gli uffici Saub, quelli [illegible] quartiere [illegible] il Consiglio. Fino alla realizzazione del Centro civico, cioè come minimo per altri due anni, resteremo qui*».

Davanti al prefabbricato i bambini giocano su uno scivolo e su un'altalena dall'aspetto non precisamente affascinante, se non altro per il panorama costituito da questo lembo finale di via Osasco. Per fortuna, là dove non si dispone di mezzi concreti, s'inventa. Così hanno fatto in quartiere e predisposto («*non senza difficoltà nei rapporti con le scuole*») un utilizzo a scacchiera delle palestre degli istituti scolastici, oltreché dell'unica piscina esistente in zona. Sono tenuti corsi di varie discipline sportive, dalla pallacanestro e pallavolo al karaté, al ciclismo [illegible] al nuoto.

«*Non solo. Abbiamo anche utilizzato parte dei fondi [illegible] nostra disposizio[illegible] per promuovere manifestazioni sportive di tipo popolare e soprattutto dare un contributo all'associazionismo*». Piccoli stanziamenti, dell'ordine di poche centinaia di migliaia [illegible] lire, [illegible] Consiglio ha infatti deliberato il 19 scorso a favore di quindici associazioni sportive con sede nel quartiere.

Dal punto [illegible] vista di una promozione altrettanto importante, quella culturale, il quartiere prosegue nel suo impegno, datato di qualche anno, per avvicinare i ragazzi al teatro. Oltre ad [illegible] rinnovato il rapporto con il Teatro dell'Angolo («*quest'anno il programma, che s'intitola "Cantarstorie", coinvolgerà venti classi della scuola dell'obbligo per [illegible] educazione [illegible] carattere didattico incentrata sull'espressione teatrale, creando anche [illegible] struttura che raggruppi docenti [illegible] genitori che nel teatro intravedono uno strumento stimolante di partecipazione*»), la Circoscrizione San Paolo si [illegible] inserita per il secondo anno consecutivo nel programma del «*Festival di teatro per ragazzi*».

[illegible] è deciso inoltre di appoggiare, anche con un piccolo aiuto economico, iniziative come quella che ha portato alla istituzione di un Coordinamento giovanile, o quelle che fanno capo all'oratorio della parrocchia San Bernardino. Come negli anni passati, la maggior parte degli spettacoli si terranno presso il teatro Araldo.

Una delle vie che tagliano longitudinalmente il Borgo San Paolo (quello «storico» non quello definito dai confini circoscrizionali) è dedicata [illegible] un eroe della Resistenza: a Dante Di Nanni, gappista, caduto sotto il fuoco dei miliziani repubblichini il 18 maggio 1944 proprio nel centro del borgo.

L'alloggetto dove si [illegible] rifugiato gravemente ferito dopo un'azione condotta contro i nazifascisti, non era però esattamente nella via che poi gli [illegible] stata dedicata, bensì in una piccola traversa di fronte al campanile della chiesa di San Bernardino, [illegible] viuzza [illegible] questo stesso nome. Una targa ricorda, sulla facciata, quella tragica giornata.

Dante Di Nanni, appena diciottenne, aveva già sette proiettili in corpo quando riguadagnò la «base» di via San Bernardino 14B: era stato ferito, sia pure non mortalmente, durante un tentativo di far saltare la radio trasmittente di Stura. Medicato, venne poi lasciato solo da Giovanni Pesce, partito in [illegible] di un'ambulanza.

[illegible] i fascisti lo trovarono [illegible] prima: Di Nanni uccise i primi due arrivati sulla soglia con una bomba, subito dopo fu circondato da trecento uomini, fra repubblichini [illegible] soldati tedeschi. Prima di cedere, sfinito, e di lasciarsi cadere in strada dal balconcino, ne colpì a morte un'altra decina.

Per snidarlo erano stati chiamati perfino due carri armati. Quando, esaurite tutte le munizioni, apparve barcollante sulla piccola terrazza, nessuno riuscì a sparare. Come ipnotizzati, fascisti e nazisti lo guardarono precipitarsi volontariamente nel vuoto.

... dal 1922
MERULA
PIANOFORTI
STRUMENTI MUSICALI
LEZIONI
10141 [illegible] - VIA CUMIANA 18-22
Tel. (011) 372.071

il Tribolino
Corso [illegible]chiera 175/D Tel. 330.169
lenzuola - trapuntati - tovaglie
articoli regalo
FILATI
con modelli esclusivi
di facile realizzazione
IN OMAGGIO spiegazioni accurate a taglie

fiori anna
Tel. 442.286
10138 TORINO
Via Di Nanni 77 B

GIOLITO
★
400 TONALITA'
DI COLORE
PRONTE
SUBITO
PER PITTURARE
LA VOSTRA
CASA
★
Via Fréjus 127 - TORINO
Tel. 331.282

Picatto
Arredamento
e
oggettistica
da bagno
Esposizione [illegible] Frejus 133
Via Frejus 152
Tel. 372.137-TORINO

ABBIGLIAMENTO
MASCHILE
arsenio
Fine English Clothes
Via Di Nanni, 72-74 Tel. 447.4298

Nel cuore di Borgo
San Paolo
tipico ristorante
AL GRASPO
DE UVA
specialità Polenta e Baccalà
[illegible] e Fagioli
Apertura ore 16-2
Riposo lunedì
Via Isonzo 64 - TORINO
Telefono 377.968

Soltanto questa è la vera
Caramella
LIMONSALVIA
digestiva - dissetante
In vendita:
ERBORISTERIE CONFETTERIE
E... DAI [illegible] ABITUALI FORNITORI

L'area dei «servizi» vedrà la luce solo entro il settembre '83

I buoni propositi e i «tempi ragionevoli» della realizzazione del progetto che interessa l'area dell'ex Spa Centro - Per un anno il quartiere dovrà ancora pazientare nell'attesa

I LAVORI ALL'EX SPA

Esattamente un anno fa, in occasione di un'analoga serie di articoli su Borgo San Paolo, scrivevamo che la prima parte dei lavori in progetto nell'ambito della ristrutturazione dell'area ex Spa Centro (per tre quarti ceduta dalla Fiat al Comune per realizzarvi servizi di pubblica utilità) si sarebbero conclusi entro l'82: per la fine di quest'anno si prevedeva infatti l'entrata in funzione della nuova sede dei servizi socio-sanitari e assistenziali e del centro socio-terapeutico per handicappati del quartiere.

Poiché naturalmente la realtà procede con tempi diversi rispetto ai buoni propositi (complici le solite lungaggini burocratiche e routine), il via vero e proprio ai lavori è stato dato solo un paio di mesi fa: ma è con ragionevole, e giustificata, certezza che ora il quartiere San Paolo può contare sull'apertura dei servizi entro la fine di settembre dell'anno prossimo. «*Superata la fase iniziale, che è sempre quella più difficile* — dice il presidente del Consiglio di circoscrizione, il socialista Giuseppe Briamonte —, *si procederà più speditamente. La data fissata nel progetto esecutivo per la conclusione dei lavori è il 19 settembre '83*».

Se non vi saranno nuovi intoppi, quel giorno gli abitanti del quartiere potranno finalmente disporre di una sede appropriata, spaziosa, attrezzata ed efficiente per affrontare gli spesso quotidiani problemi di salute e i disagi del passato, e di oggi, finiranno nel dimenticatoio. Per il momento però bisogna pazientare ancora un po', sopportare la suddivisione delle sedi e ad esempio, per le prestazioni ambulatoriali, uscire addirittura dai confini del quartiere.

Di più occorrerà attendere invece — fino all'autunno dell'84 e forse la primavera '85 — per vedere in funzione il centro civico, comprendente gli uffici anagrafici, la sede dei vigili urbani, il Centro d'incontro: «*Sì, purtroppo. Abbiamo già dato come Circoscrizione il parere favorevole al progetto di massima* — continua Briamonte — *i lavori non cominceranno che a tarda primavera. Posso però confermare che tra gli altri servizi il centro civico sarà dotato anche di una mensa per i dipendenti abbastanza ampia da poter essere eventualmente messa a disposizione anche degli abitanti del quartiere, nonché di una fornita biblioteca. Per evitare ulteriori ritardi, inoltre, abbiamo già provveduto a inoltrare la richiesta al Comune per le varie attrezzature indispensabili: altrimenti si rischia di trovarsi pronto l'edificio senza poterne usufruire immediatamente. Così invece le spese necessarie possono essere poste a bilancio anticipatamente, consentendo un notevole risparmio di tempo*».

Per inciso, ricordiamo che la destinazione pubblica di gran parte dell'area ex Spa (75 mila metri quadrati su 101 mila) è frutto della convenzione firmata tra Fiat e Comune nell'agosto '81. L'azienda ha mantenuto la disponibilità dei 26 mila metri quadrati sui quali sorge la palazzina a «L» che dopo la ristrutturazione ospiterà da 1500 a 2000 impiegati del nuovo centro direzionale Fiat, dotato di un impianto di riscaldamento d'avanguardia: l'energia sarà infatti fornita, e non solo per il riscaldamento, da pannelli solari integrati a una centrale costituita da una ventina di «totem» per la cogenerazione di calore ed energia.

La parte pubblica non sarà un agglomerato di edifici: uno spazio notevole è stato infatti riservato a verde, un «polmone» richiestissimo in un quartiere che ne soffre la mancanza, anche a causa della suddivisione del territorio torinese in 23 quartieri i cui confini non sempre rispettano quella che ne è la connotazione «storica». «*Tra le nostre speranze* — aggiunge il presidente della Circoscrizione San Paolo — *c'è proprio quella di riottenere, e davvero in futuro la città sarà suddivisa in una dozzina di "municipalità", che i confini di questo quartiere tornino a coincidere con quelli del vecchio Borgo, recuperando quelle strade e piazze passate un po' freddamente a far parte di Cenisia-Cit Turin o di Pozzo Strada*».

RISTORANTE
IL BUCO
SPECIALITA' TIPICHE PIEMONTESI
ARIA CONDIZIONATA
CHIUSO LA DOMENICA
10139 TORINO - Via Lombriasco 4 (ang. v. Frejus)
Tel. (011) 442210

De Venezia
G. Cima
Tendaggi - Tappeti - Moquettes
Confezioni e mano e posa in opera eseguite direttamente dal titolare
Esposizione: via Monginevro 25
Negozio: via Monginevro 21 Torino - Tel. 383.531

OSART

TUTTE LE AUTOMOBILI NUOVE
ALFA ROMEO e PRONTA CONSEGNA
Le nostre splendide occasioni *ALFA ROMEO*
Alfetta 6 '2.5 '80
Alfette - '80 blu rosso veneziano metallizzato
Giulietta 1.8 grigio metallizzato
Giulietta 1.3 '79 pervinca metallizzato
Alfa Sud 5 rosso bianca '77

ALTRE MARCHE
127 Special Super da immatricolare
Fiat 132 1600 '74
Fiat 128 coupé 3P '75
Lancia Beta 1.6 coupé '78 York
1600 79/80 azzurro metallizzato
Beta HPE 79/80 beige metallizzato
Mercedes 280 S.E. 3.5 '75 verde metallizzato
Renault 30 TS '76 grigio metallizzato

LEASING - PERMUTE - RATEAZIONI
OSART V. FREJUS 12 - TELEFONO - 442.351 - TORINO

Tibaldimoquettes
TORINO
Via Andrea Doria, 13 Tel. (011) -
Piazza Sabotino (ang. via Perosa) Tel. (011)
...arredamenti completi
moquettes - tendaggi - parati
ingrosso - dettaglio
fornitura e posa
SPECIALISTA

la più grande casa europea di moquettes

GUELI IMMOBILI S.n.c.
di GUELI & REMONDETTI
- SERVIZI IMMOBILIARI
- ASSISTENZA
- CONSULENZA
TORINO MONGINEVRO - TELEF. (011) 383.433 - 380.231/2/3

ECONOMICI

45 Ville, app., cascine per vacanze, acq.-vend.

CASA nella collina del Canavese indipendente abitabile con 1000 mq terreno mantenuta vendo 28 milioni più 10 milioni dilazionabili. Telefonare 0124 31 833

CASA pressi Racconigi abitabile ottimo stato 8 vani doppi terrazzo 8 box cortile L. 58 milioni Tel. (011) 974.420

CASA 50 km To completamente indipendente con 3800 mq terreno 7 vani lettera acqua Tel 0175/43

tenuta di mq 50 mila con grande chiesa e rustici società vende zona Fossano 531.310

CASABIANCA 531.310 libero San Giorgio Canavese palazzotto signorile due ottime camere ampio giardino L. 110

.000 indipendente ristrutturata con 5 mila mq 8 in unico appezzamento 50 km da Torino

CASAMERCATO 8 650.38.05 rustici, cascine, ville, terreni campagna montagna, mare. Vasta scelta,

CASAMERCATO € libera recente signorile villetta 185 mq con 1300 mq terreno dilazioni e/o permute

CASAMERCATO 650.3805 libero Alice Superiore Canavese monolocale servizi posto giardino privato

CASAMERCATO con antibagno e bagno terrazzino milioni

libera zona ristrutturata 3 camere mq

CASAMERCATO 668.3805 a 15 Torino rustico indipendente 3000 prima abitazione con magazzino.

CASAMERCATO 650.3805 Carisole villetta con magazzino garage terreno ottima posizione buon prezzo

CASCINA zona Vigone tabbricato terreno 18 mila intera o frazionata a partire L. 25 milioni 349.0246 - 905.8302

CASCINOTTA indipendente km To 3 vani stalla fienile lettore terreno mq 700 L. 52 milioni Tel (011) 974

CASETTA Bunigliera centro di 2 camere cucinotta bagno e 49 milioni Gabetti Rivoli 956.9483/9

CASETTA campagna Saluzzese 5 stalla cortile terreno milioni tel 0121 21 456

CASETTA indipendente panoramica Val Chisone cantina cucina 3 bagno riscaldamento orto a L. milioni 500 mila. Tel 011 712.062.

CASETTA indipendente 4 km da Lanzo alloggio 4 camere garage cantina terreno nuovo libero dilazioni tel 920.7263 - 920.4879

CASETTA libera Canavese Corio 4 cantina giardino ristrutturata dilazioni. Gabetti 741 3131

CASETTA Murello Polonghera 4 vani cucina bagno nuovo cortile giardino 35 milioni dilazionabili 387 Eurocasa

CASETTA villetta per contanti giardino stretto Tel 752.442.

CASETTA pressi Vinovo 8 camere soggiorno tinello mansarda box vendesi affare 500 tel. 758 883.

CASETTA a Vinovo camera cucina mansarda milioni contanti mutuo Tel. 758 883.

Torre Pellice collina 8 camere mq terreno vicinanze vendo milioni tel 0121 21.456

CASETTA uso villeggiatura sulla Serra Canavese 400 mt altitudine soggiorno con camino tinello cucina 3 camere 2 bagni box L. 49 milioni 500 mila. Tel

CASTELNUOVO Don Bosco (Passerano) villetta indipendente saloncino 4 camere servizi mansarda box vendesi 75 milioni. Immobiliare 6. Rita 745.692

villa bi-trifamiliare su 2 piani 10 locali servizi portichi box terreno mq 3500 L. 65 milioni Tel 980 7703

CERIALE villa giardino, box, posti auto, vista mare, posizione dominante. Gabetti 019 573.10.

Bousson servizi posto auto eventuale permuta Tel. 011 530.085

CESANA vende soleggiato ampio soggiorno angolo cottura camera bagno giardino privato ottime rifiniture. Gabetti 011 5767

CHIOMONTE affare libero alloggio «Condominio Guardavalle» camera cameretta cucinotta bagno L. 45 472 202.

condominio in costruzione camere servizi riscaldamento autonomo doppi vetri isolamento termico-acustico prezzi a partire da L. mila al mq. Casa-Nova 920.9705.

CIRIE' alloggio in condominio 3 camere 2 servizi auto vero affare L. 70 milioni Casa-Nova 920.9705

alloggi nuova costruzione centrale comoda agli impianti ufficio vendite in mattinata sabato tel. 011 513.916 Spazio 80 vende

CORIO Piano Audi impresa vende casette a schiera giardino privato, tennis, bocce. 342 dopo le

COURMAYEUR a 7 km vendo bellissimo alloggio nuovo 58 mq 3 camera soggiorno con camino box iva 2% tel. 011 460.202.

COURMAYEUR La Thuile Morgex St-Vincent impresa vende alloggi varie dimensioni. Telefonare 0165 34 553 - 43 821.

CUMIANA vendo rustico 4 L. 19 milioni 2 vani terreno L. 8 milioni da ristrutturare 349 0246 - 905 8302

DIAMANTE costa calabra vendo alloggio nuovo 2 camere soggiorno giardino vista mare vero affare L. 16 più 8 milioni fondazione Tel. 011/595

DIANO Marina lotto vicino mare ingresso cucina bagno soggiorno letto vendere. Tel 0175 41

Marina Borello residence costruzione. dotato tennis, giochi. Proponiamo bilocali ingresso indipendente, giardino, termoautonomo, da 47 milioni 323.10 - 254.35.

in bella caratteristica giardino prezzo affare L. 8 milioni tel. 518.229

FRASSINETTO (Canavese) rustico ristrutturato 3 cucinino terreno 27 milioni Tel. 380.231 Guelì

località Bivio villetta unifamiliare mai abitata 3000 mq di terreno vendo Tel 0121 71.800

villa nuova salone 2 letto cucina bagno mansarda terreno 4200 Pinerolo vende 0121/22.851 - 77 448

GABETTI Sanremo 0184/880.111 a pochi km da Alba in zona delle Langhe panoramico proponiamo bilocali in complesso di nuova costruzione a L. 30 milioni sufficienti 8 milioni rimanenza comode dilazioni

GABETTI Sanremo 0184/880.111 entroterra S. Lorenzo Mare in ridente paese tra gli ulivi bilocali posto auto campo tennis e bocce L. 42 milioni 500 dilazioni garantito

GABETTI Sanremo 0184/880.111 via Hope vista mare soggiorno due camere cucina due bagni balconi cantina posto auto.

GABETTI Sanremo 0184/880.111 corso Inglesi residenziale vista ingresso tre camere cucina tripli servizi balconi cantina posto auto coperto.

GABETTI Sanremo 0184/880.111 a Regai di Cipressa 200 mt mare vista mare costruzione bilocale cantina posto auto piscina 79 milioni.

GIAVENO immobiliare 7088 tratta case ville alloggi varie metrature. Per informazioni ore ufficio

GIAVENO rustico progetto per ripristino posizione affare vende L. milioni Tel 937.8438

GIAVOLETTO liberi in appartamenti di 1-2 tinello ingresso pago da 46 milioni 500 mila Gabetti 958.8483.

G.R. L'immobiliare Rotento abbinata in parte su 2 piani cucina salone 2 cameretta doppi servizi terreno Tel. 0121 52.210

L'immobiliare Frossasco cucina salone 2 camere servizi piano mansarda lavanderia garage terreno mq 2200 L. 135 mi- 0121 52.210.

G.R. L'immobiliare Lusernetta alloggio libero arredato costruzione ingresso soggiorno servizi cantina garage giardino circa L. 51 milioni più mutuo Tel. 0121 52.210.

G.R. L'immobiliare Rotento alloggi in cascina ristrutturato angolo cottura 2 camere servizi giardino privato posto auto posizione panoramica. Tel. 0121 52 210.

GUELI Chiomonte in casetta indipendente 3 camere bagno giardino posizione panoramica 25 milioni 380.231

GUELI nel Canavese zona collinare rustico abitabile 3 camere terreno 300 mq 20 milioni

GUELI Viarigi (Astigiano) 4 bagno cantina 35 milioni tel. 380.231.

GUELI una pinerolese cliente cerca villino o casetta da rimare pagamento contanti.

IMPRESA vende direttamente a Cantoira 48 km da Torino alloggi di metrature varie con riscaldamento autonomo a gas, iva al 2%, ottimo investimento. Tel. ore ufficio 011

vende vile una-bitamiliari salone camere doppi servizi lavanderia sala giochi mansarda pronta consegna o da costruire Periera Torino Tel 822.1097.

IN Valle Varaita vendo a L. 8 ampio rustico completamente posizione panoramica mezza montagna tel 011 599.816

INV.IMM. ricerca in provincia di Torino alloggi, case di campagna, masse montagna, ruderi con terreno. Tel. 518.985 - 515.283.

INV.IMM. vende sopra Mezzenile (Valle di Lanzo) casetta con giardino e prato per 1600 mq L. 48 milioni Tel. 518.985 - 516.283.

INV.IMM. vende nel Canavese (31 km To) casa di campagna indipendente centro L. 45 milioni. Tel. 518.985 - 516.283

INV.IMM. vende a Luserna S. Giovanni monolocali ricavati in antica casa zona centrale Tel. 518.985 - 516.283

IPI Valle d'Aosta - Villair Di Quart, 8 km da Aosta, vendiamo monolocale arredato, 40 milioni più mutuo Tel 511.382 - Aosta 0165/43.741

IPI Valle d'Aosta - Rhemes Notre Dame frazione Pellaud nel parco del Gran Paradiso, vendiamo appartamento in casa ristrutturata da 64 milioni. Tel. 511.382 - Aosta 0165/43.741

IPI Valle d'Aosta Cervinia condominio Bardoney vicinissimo funivia, vendiamo; soggiorno, cameretta, bagno, balcone, cantina, 75 milioni. Tel. 511.382 - Aosta 0165/43.741.

IPI Valle d'Aosta-Cervinia sulle piste da sci splendida posizione panoramica vicinanze paese vendiamo appartamenti vari e dimensioni facilitazioni di pagamento tel 511.382 - Aosta 0165 43 741

IPI Valle d'Aosta-Cogne Gimillan fronte Gran Paradiso ottima esposizione vendiamo appartamento in chalet: soggiorno cucina 2 camere bagno cantina giardino, 72 milioni meno mutuo interesse 15,5%. Telefonare 511.382 - Aosta 0165 43741

IPI Valle d'Aosta-Morgex in fase di ristrutturazione vendiamo appartamenti varie dimensioni, Pagamento secondo avanzamento lavori. Per le prime vendite sconto promozionale del 10% 511.382 - Aosta 0165 43 741

IPI Valle d'Aosta-Valtournenche vendiamo rascard indipendente disposto su tre piani, consegna fine anno, 75 milioni. Tel. 511.382 - Aosta 0165 43.741.

IPI Valle d'Aosta - La Magdelaine, soleggiata località acustica nella valle di Cervinia, vendiamo residence in costruzione, ottima esposizione, appartamenti varie dimensioni da 68 milioni Tel 511 382 - Aosta 0165/43.741.

IPI Valle d'Aosta - Cervinia complesso Cielo Alto vendiamo: ingresso, soggiorno, angolo cottura, 2 camere, doppi servizi, balconi, completo di arredo, posti auto. Telefonare 511.382 - Aosta 0165 43.741.

IPI Valle d'Aosta - La Thuile vista Gran Rutor, ottima esposizione, vicinanze impianti, vendiamo appartamenti prestigiosi varie dimensioni. Tel. 511.382 - Aosta (0165) 43.741

IPI Valle d'Aosta - Pila compresso Alpila laboratorio G3 sulla pista, vendiamo; monolocale con balcone, posto auto coperto, cantina a ski-box. Mutuo al tasso del 8%. Tel 511.382 - Aosta (0165) 43

IPI Valle d'Aosta - S. Pierre, comoda ed attrezzata località a 800 m s.l.m., ideale punto di partenza per lo sci, vendiamo in palazzina appartamenti varie da L. 54 milioni. Tel. 382 - Aosta (0165) 43.741

IPI 511 Jouvenceaux (Bauze d'Oulx) in con piscina e tennis, ampio monolocale completamente arredato con angolo cottura e bagno. Posto auto coperto.

ISOLA d'Elba Marina di Campo vendesi rustico ristrutturato composto 2 di 3 vani e con di ampliamento circa terreno CO.Fim 011 686.746 - 686.897.

LAGO Candia (Viverone) in terreno capannone box bricati Tel. 011 473 0524

LAIGUEGLIA vista mare vendesi appartamenti pronta consegna mono-bi-trilocali 200 mt mare a partire da 30 milioni. Mutui e dilazioni. Tel. (0182) 460.044.

LANZO alloggio 4 camere 3 cantine centralissimo con progetto di servizio vendesi 42 milioni tel. 920.7263 - 920.4879.

LANZO piazza Gallenca vendesi libero stabile negozio e 3 alloggi I.F.I.T. tel. 441.144

LIBERO nuovissimo (Bousson) in con angolo cucina bagno terrazzo 45 milioni più piccolo mutuo. Fiduciaria immobiliare 556.956

LIMONETTO panoramica in casa recente signorile affare. Tel.

LOANO condominio Concorde 50 mt mare bi-trilocali nuovi termoautonomi. Telefonare 019 671.661-2.

LOANO Pietra Ligure Finale Carisio Depadelletti vendiamo alloggi pronti e in costruzione facilitazioni di pagamento Tel. 011 893.054 - 019 689.972.

LOANO Pineland vendo villa bitamiliare giardino grande box vista mare permutasi alloggi tel. 668

a Moddonnetta 2 casetta alloggi anche arretrati terr giardino privato visitabili in loco.

LOANO privato alloggio fronte mare recente costruzione. Tel. 019 672.182 ore pasti.

San Giovanni villa libera recentissima 8 piani più giardino Facilitazioni di pagamento Immobiliarteiro

in paese bella da ristrutturare 8 vani progetto approvato giardino vendo Tel 0121 71.800

(Valli di Lanzo) casetta recintata con giardino e prato L. 48 milioni. Inv.Imm. vende. Tel. 518.985 - 516.283.

(Asti) casetta 8 camere verandata più rustica mq terreno Tel 380.231 Guelì

MONFERRATO Odalengo indipendente abitabile subito 4 vani 800 mq di terreno 32 milioni Tel. B.I.T. 532.554.

MONTAFIA Torino villa da ultimare 3 camere cucina bagno box terreno 3000 mq 65 milioni permute tel. 380.231

(Castagneto) villetta 3 camere salone lavanderia cucina terreno 1000 mq. Tel. Negri 505.525

MONTOSO libero nuovo ampio alloggio due bilocali di totali 110 più auto L. 73 milioni Tel 011 502.383

MONTOSO a nuova monolocali angolo e bagno abbinamenti metrature possibilità box Minimo contanti e dilazioni Immobiliareloro 549.751

libera arredata salone angolo cottura 2 bagno garage cantina giardino Immobil Fid 473.0524

NOLI località Voze: villa unifamiliare 4 locali, servizi, giardino, garage, conforta telefonare Gabetti 019 37.310 - 25.435.

OCCASIONE privato vende rustico ristrutturato vicino Lurisia 2 camere cucina lavanderia cortile Tel. 019 690.800

libero soggiorno camera cucinetta bagno terrazzo 149 milioni 900 mila Uipp 547.828.

OU privato vende nuovo soleggiato bilocale servizi box cantina tel mattino o pasti.

PIETRA Ligure residence Mirage 50 mt mare mono-bilocali nuova costruzione garage cantina. Tel. 671.661-2.

PINE S. Secondo vendo intera casa come nuova di 2 ampi alloggi box e terreno o anche solo metà. Tel. 351.332.

PINEROLESE centro paese ottime condizioni casa 2 salottino tinello cucinotto servizi box Gri tel. 0121 77.354.

PRAGELATO capoluogo condominio caratteristico zeminuovo minialloggio 2 panoramico ingresso soggiorno bagno letto più posto auto vende Turistica Sas tel. 011 531.027 - 540.220

minialloggio letto bagno cucina terrazzo arredamento vende Oriab Turistica Sas 011 027 - 540.220.

PRAGELATO frazione Plan soggiorno zona 2 camere bagno in recentissima costruzione auto. Tel 513.916.

nuovissimo bilocale camino monoblocco giardino privato box tel 545.826.

nuovissimo bilocale con camino monoblocco giardino privato box. Tel.

vende rustici ristrutturati a Monasterolo di Cafasse - Asti - Lauriano Po varie metrature milioni di pagamento mutuo tasso 30%. Tel 633

villa Valle Susa km da Torino mq 300 oltre box taverneta dependance. Immobiliareloro 011 553.204.

PRIVATO vende o permuta alloggio in Sanvia via Dante cucina 8 camere servizi con alloggio libero Torino Tel. 704.256.

RIVOLI vende rustico Valle d'Aosta 3 locali con terreno L. 18 milioni 500 mila con progetto ristrutturazione 011

villa bitamiliare finizioni di pregio possibilità abbinamento con attigua villa unifamiliare permuta. Grimaldi

REVIGLIASCO

villa di 8 camere cucina beservizi taverneta lavanderia Grimaldi 917 sabato aperto

RIVALTA Tetti Francesi villetta unifamiliare 800 mq giardino vendo L. 105 milioni. 71.809.

RUBIANA villa bifamigliare box 1000 mq vendiamo. Agenzia Treglia 521 1254.

RUSTICI di ogni tipo, vari prezzi, dimensioni, da ristrutturare e ristrutturati, tutto. Casamercato 650.3805.

RUSTICI in Val di Susa in parte da ristrut. 2-3 camere terreno da L. 12 milioni 500 mila. Fidalcase tel. 956.2001.

RUSTICO nel Canavese di 60 mq con 800 mq terreno L. 13 milioni più 11 milioni mutuo. Tel. 383.445

RUSTICO nelle colline del Canavese parzialmente abitabile composto da 5 vani e fienile con orto vendo 20 milioni più 10 milioni dilazionabili. Tel. (0124) 31.833.

RUSTICO nelle colline del Canavese con orto vendo 4 milioni più 4 milioni dilazionabili Telefonare 0124 31.833

RUSTICO parzialmente ristrutturato a S. Antonino di Susa con 1000 mq terreno L. 25 milioni più 15 milioni mutuo Tel 383.445.

RUSTICO parzialmente ristrutturato nel Canavese di 110 mq con 1000 mq terreno L. 25 milioni più 15 milioni mutuo Tel 383.445.

RUSTICO presso Caluso (Barone) 6 vani box cantina e corte 35 milioni dilazionabili vendesi. Tel. 748.723.

RUSTICO ristrutt presso Strambino 2 camere cucina bagno prezzo affare 24.500.000 dilazionabili vendesi 758.883

RUSTICO nettato presso Ivrea 2 camere cucina bagno prezzo affare 24 milioni 500 dilazionabili vendesi tel. 0125 424 955

nettato Castellamonte 2 camere soggiorno bagno corte 22 milioni 800 mila più mutuo vendesi Tel 758 883.

RUSTICO nettato 28 km da Torino servizio 3 letto salone terrazzo cantina garage 13 mila mq terreno vendesi libero 83 milioni. Tel 640 6834 Saip.

S. ANTONINO (Inizio Valsusa) libero 2 camere cucina bagno 25 milioni dilazionabili tel 380.231 Guelì.

S. BARTOLOMEO vendo in residenza S. Ilari bilocale più servizi e box auto, in ottima posizione. Pagamento dilazionabile. Telefonare 593.022.

S. GIACOMO di Roburent località Cardini altitudine mt 1100 impianti sciistici appartamenti liberi pronta consegna soggiorno angolo cottura camera bagno box. Gabetti Pinerolo vende 0121 22.851.

S. GIORGIO Canavese villa unifamiliare cucina salone 3 camere doppi servizi box terreno mq 500. Casa-Nova 920.9705.

S. PIERRE (Aosta) arredato 500 mq giardino vendo soggiorno camera cucinotta Tel. 383.445

S. RAFFAELE Cimena km Torino collinare indipendente 2 camere cucina bagno cantina box orto. Gabetti 5767

SAINT Vincent vicino Casinò alloggio panoramico ingresso cucina soggiorno bagno letto terrazzi più locale garage posto macchina urge vendere Tel. 0176 41.314.

vendiamo appartamenti composti da soggiorno con angolo cottura o cucinotto, camera letto, bagno, balcone, cantina, metrature varie, prezzi a partire da Lit. 52 milioni. La Vallée, via Chanoux 14, Saint-Vincent, tel. 0166 37 750 anche festivi

SALICE d'Ulzio panoramicissimi mono-bi-trilocali mutuo dilazioni permute. Personale sul posto sabato e domenica località Richardet (proseguimento di via Closes). Maiora, 755.625

SALICE d'Ulzio Jouvenceaux mono-bilocale soggiorno angolo cottura 1 camera bagno tel. Bit 532.554.

vila nuova trifamiliare finizioni 2000 mq giardino mutuo possibilità permute. Grimaldi Rivoli 953.2832.

Foce villa soleggiata bilocali con giardino indipendente 1 milioni trilocali Tel

in villa centrale parco bi-trilocali a villena 70 giardino e Tel. 0184 70.664 - 54.021

prestigiosi appartamenti in villa centralissima parco tre Tel. 011/635.083.

prestigiosi appartamenti in villa centralissima con tre 2% vendesi. Tel. 011 835.083

Promavesi vende mono bi trilocali residenziali mt mare vista panoramica dilazioni

vendo libero cucina servizi eventuale permuta. Tel. 011 812 9.

villa Helios villino soleggiato soggiorno 2 camere cucina biser giardino vicino mare. Tel. (0184) 883.156.

0184 Grimaldi in 1-2 camere cucina bagno box auto vista mare da 65 milioni.

50 mt mare in residence piscina tennis mono-bilocali panoramici da 50 milioni. Tel. (0184) 883.156.

SARDEGNA a Caddinas villetta arredata 8 letto soggiorno 2 bagni veranda giardino piscina tennis vendo. Tel. 011/587.014.

SARDEGNA Golfo di Marinella villaggio Cala Reale vendo bi-trilocali eccezionalmente da L. 70 milioni meno mutuo Tel. 0171 55.358

SARDEGNA la Caletta di Porto Rotondo sul mare in mezzo al verde vendiamo appartamenti particolarmente rifiniti e condizioni interessanti. Casavacanze 011 515.721.

Piccolo Pevero vendo finente completamente posizione impetibile. Tel. 011 567.014

villaggio Baia di Marinella disponibili apparta sul metrature e prezzi interessanti Padan immobiliare (011) 555.175.

SAUZE d'Oulx (Gran Villar) alloggio nuovo terrazzo e giardino permuto in Torino. Tel. 537.710 (pasti).

SAUZE d'Oulx libero soggiorno 2 camere cucinotta parzialmente mansardato box. C.V.I. tel. 380.570.

condominio S. Giovanni soggiorno cucina 2 camere bagno completamente arredato posto auto 011

condominio San Giovanni soggiorno 8 camere bagno completamente arredato posto auto 011 5767.

frazione Champlas du Col cali 25 milioni contanti 20 milioni 30 milioni dilazioni trilocali milioni mario mutuo dilazioni. Tel. 549.694.

SESTRIERE occasionissima privato vende in condominio recente centrale ottima esposizione 2 camere soggiorno cucinino ingresso bagno terrazzo, 130 milioni compreso voluta. Telefonare 511.373

vende alloggio mera angolo cottura e corte L. 65 milioni. Tel.

SUSA Borgo storico casa libera su due piani giardinetto privato e cantina. Gabetti Rivoli 950.9483/9 vende 110 milioni.

TORRE Pellice 3 vani liberi da rimodernare L. 6 milioni affare. 011 850.3024 - 650 6884 Borino Immobiliare.

TORRE PELLICE

centro signorile alloggi 1-2-3-4 camere servizi box, negozi, vendonsi. Telefonare 0121 91.715 - 011 598.244

impresa vende in stabile no-bilocali da mq a partire da milioni più 5 box a partire da milioni. Si fanno permute D'Angelo 867 844.

UTIP - AT (0141) 55.675 vende tra Castell'Alfero e porzione rurale 3 camere piani ampio fienile orticello giardinetto L. 26 milioni 800 mila.

UTIP - AT (0141) vende Settime bella porzione di rustico ristrutturato di 4 bagno fienile oltre a mq circa terreno a noccioleto L. 28 milioni 900 mila.

- 0141 56.675 vende Castell'Alfero rustico ristrutturato: salone camera cucina 2 bagni 8 ingressi box magazzino fienile. di oltre mq giardino vigneto frutteto luce acqua, L. 62 900 mila.

UTIP - AT (0141) 56.675 Balocco in zona meccano doc ampio casolare su 2 piani 5 sulla fienile grande orticello ottimo oltre 7 giornate di mocatto e parco L. 109 milioni 900 mila.

547.828 vende villetta lavanderia soggiorno 3 cucinotto biservizi giardino milioni 500 dilazionabili.

vila nuova 55.675 vende Tigliole (AT) bella indipendente casa padronale su 3 piani del '700 totalmente rifatta e arredata: 8 camere ampie taverneta cantina magazzino box orto frutteto antistante L. 139 milioni 900 mila.

VAL Chisella Alice Superiore libera villa signorile indipendente del 1974 su 2 piani con recintato mq 2000 a L. 95 milioni 800 tel. 011 502.383.

VAL Pellice Angrogna rustico da quattro vani luce in Pinerolo vende 0121 22.851 - 77.448.

Susa vendiamo in splendida posizione appartamenti e ristrutturati anche vari re. Tel. 539.962.

TORINO in villa appartamenti nuovi ingresso giardino privato 953.2832.

cucina bagno parzie giardino L. 130 milioni. Tel. 937.7082 pomeriggio.

VALLE Aosta La Magdelaine incantevole centro impresa vende impianti. Tel. 36.563.

VALLE Torgnon vicino impianti vende alloggi varie dimensioni con proposte tipo cooperativa

VARAZZE liberi, costruzione. 8 locali servizi giardino, 80 milioni. Possibilità mutuo. 019 37.310.

VENAUS casa bitamiliare con mansarda ideale 2° casa vero affare. Terrasenza tel. 936.873 - 931.1995 Avigliana.

VENDESI a Frinco d'Asti 50 km da Torino villetta libera e arredata 8 camere più soggiorno e box cortile terreno mq. Richiesta 45 milioni. 741.2586.

S. Stefano Mare (Aregai) unicale mt 200 dal mare con piscina milioni. Tel. 0184 485.263.

VILLA d'epoca di 8 vani, più mansardato nel Canavese mq giardino. Tel. 383.445.

di 240 mq con 2500 mq giardino circondato km Torino L. 120 milioni più milioni mutuo. Tel 383.445.

VILLA nuova bifamiliare in Val complessivi 2 parco ombroso 15 mila mq vendesi. Tel. 759.853.

VILLA nuova finita in Piovà Massaia km 35 Torino bifamigliare collinare panoramica finiture di lusso mq 350 mq 2200 giardino cintato impresa vende direttamente, tre mutuo e Telefonare 0141 pasti, ufficio.

VILLA S. Giorgio Canavese disposta su 3 piani più mansardato terreno cintato ottime rifiniture tel. 011 380.573.

signorile disposta su 2 piani parco di 4000 mq ottimo stato di conservazione tel. 0124 667.355.

VILLA Valdellatorre libera costruzione mq metratura ottime rifiniture terreno cintato. Tel. 011 8573

VILLANOVA d'Asti casa da ristrutturare progetto approvato 4 alloggi e box terreno 2000 mq 85 milioni. Tel. 640.8834 Saip

VILLE unifamiliari Canavese tel. 011 867.355.

VILLETTA posizione panoramica 50 km Torino 2 camere soggiorno cucinino servizi terreno in villaggio privato tassi facilitazioni pagamento

VINCHIO d'Asti indipendente in stato 5 mq 4200 circa circostante L. 35 milioni dilazionabili tel. 0121 72.494.

VIU' Pettrasa bilocali bagno in villa mica soleggiata 15 milioni contanti 23 milioni mutuo dilazioni. Tel 549.694

contanti mutuo 4 Maddalori e Palau (Sardegna) appartamenti e 8 partire da 38 milioni. Telefonare 547 950.

46 Ville, app., per vacanze, affitto

8 L. 1 milione stagione invernale 4 posti letto tutti i confortà Chambons Fenestrelle. Tel. mattino e ore pasti 0121

AL mare, nella zona più tranquilla e verdeggiante di Anna di Taggia, «Residence Rinaldo» appartamenti vacanze completamente arredati e corredati tv, ascensore, bar, giardino, parcheggio. Prenotate (011) 331.756 - (0184) 43.

CAVAGNOLO centro 3 camere discreto termo bagno giardinetto posto auto cantina 650 100 mila mensili 2° casa tel. 204.132.

LOANO lungo mare affitto ben termo acqua comodo stazione ottobre 150 mila a successivi Tel 444.843.

affittasi o vendesi in villa bilocali arredati stupenda posizione. Tel Ga

affittiamo stagione invernale 3-4-6 bagno soleggiatissimi, Oriab Turistica s.a.s., tel 0122 11.30/13 - 011 540.220.

alloggetto centrale (4 posti letto) per 0121 21 ore pasti.

affitta posto letto. ore pasti 011/690.147.

SESTRIERE Borgata affitta alloggio 4 letto bagno balcone posto auto. Tel 83 838.

vicinanze impianti privato affitta stagione invernale 5-6 post letto Ufficio tel.

47 Alberghi, pensioni

BORDIGHERA hotel pensione villa S. Agnese tel 261.556 tutte camere servizi pensione signorile cucina casalinga tutto compreso interpellateci.

Ligure sul mare affittasi vitto e senza 2° piano riscaldamento autonomo. Tel. 019 692.085.

49 Informazioni

ALLA Sfinge investigazione controllo infedeltà rintracci ovunque. Via Bruno Buozzi 5 angolo via Roma. Tel. 534.515

RO investiga provvede con indagini accurate via da Pesta 40 tel. 531.161.

51 Occasioni

MERCATINO del Mobile soggiorno camere letto sec. Strada del Fortino 34 riggia. 298.949 dopo ore 15,30

52 Varie

A.A. ACQUISTO 800 quadri tappeti arredamenti completi argento soprammobili sgombero alloggi Perria tel

ERO vila alloggi sottile acquisto mobili e di vario genere anche lastre) 280.196.

A. veggente cartomante radiestesista toglie ogni negatività risolve rapidamente problemi d'amore affari Tel. 354 575.

ACQUISTA anticaglie mobili rimanenze punta d'oca rottami agombero alloggi cantina Tel. 485.440 ore pasti

«Circe» veggente cartomante radiesta consiglia risolve problemi d'amore vi farà felice persona amata talismani e pentacoli protettivi. Tel. 898.8773 donne, via Muratori Torino

175-250 mila giacca gonna 385 cashmere, cashmire mila, nostra produzione. Via Rocti 24, tel. 701.709 - Grugliasco.

nuovi e usati a code, organi, armonium, noleggi. Chenna, via Piave 3 angolo via Garibaldi, tel. 542.405.

AVVISO IMPORTANTE
PER RAPPRESENTANTI - AZIENDE - PROFESSIONISTI
FINO AL 31-12-1982
LEASING
SENZA INTERESSI
SOGEA
Compagnia ALFA
Corso Siracusa 37
Un nostro è a le sulle modalità presso i vostri Vostri telefonando al

INTERVISTA — Mario Monicelli e il nuovo film

BERTOLDO
sarà il bifolco Tognazzi

Mario Monicelli non ha ancora terminato la lavorazione di «Amici miei numero due» (il primo fu un film coi fiocchi) che già, infaticabile e pieno di idee, è in azione col prossimo lavoro. E' [illegible] a ripescare alcuni personaggi della letteratura popolare cosicché, dalle pagine di un racconto pubblicato nel 1608 [illegible] Cesare Croce, li trasferisce sullo schermo: Bertoldo, Bertoldino e Cacasenno, e questo sarà molto probabilmente anche il titolo della nuova pellicola.

«*Il protagonista sarà Bertoldo* — spiega Monicelli — *il contadino della tradizione, cioè con le scarpe grosse e il cervello fino, affiancato dagli altri due, uno sciocchereIlo e l'altro furbissimo. Ritengo di poterne tirar fuori un film gustoso con un suo preciso significato*».

E' un'idea nata di recente oppure la meditava da tempo? «*Da parecchio tempo, perché a me piace trattare temi grotteschi che abbiano nello stesso tempo loro rispondenza reale e culturale tra la gente. E questo è appunto il tema del sempliciotto che ha un rapporto col re*».

Non è un po' lo stesso in chiave contemporanea di uno degli ultimi film di Peter Sellers, giardiniere consigliere di un presidente degli Stati Uniti?

«*In quasi tutte le letterature ricorre spesso il motivo del rapporto fra un bifolco e un re, tra il suddito e il potere. Quindi la saggezza della terra a confronto con la cultura del palazzo. E' un argomento molto suggestivo e stimolante che evidentemente ha allettato altri autori*».

Quindi ci sono analogie con la società attuale malgrado siano trascorsi quasi quattrocento anni?

«*Sì, mi pare evidente. C'è il contrasto, valido ancora oggi, fra la cultura spicciola del sempliciotto e la cultura raffinata del palazzo, dal momento che anche oggi chi detiene le leve del potere detiene anche quelle della cultura, e viceversa*».

Per Tognazzi ricorrerà a qualche truccatura particolare?

«*Certo, se vogliamo rispettare il Bertoldo descritto da Giulio Cesare Croce, che era un [illegible] di aspetto sgradevole: orecchie asinine, occhi rossi come il fuoco, naso adunco e mento cadente... Probabilmente non sarà necessario presentarlo proprio tanto brutto, sebbene Tognazzi sia abituato a servirsi di truccature nelle sue interpretazioni, così da inquadrare meglio il personaggio anche dall'aspetto esteriore. Ma forse ricorreremo solo a qualche ritocco, che dia abbastanza l'idea del bifolco*».

A Tognazzi è piaciuta subito l'idea di fare questo Bertoldo?

«*Subito, anche perché naturalmente già conosceva il racconto di Croce. E' un personaggio a tutto tondo, tutto "fuori", proprio come quei ruoli che piacciono molto a Tognazzi. Si è detto convinto di poter esprimere bene ciò che il personaggio ha dentro, e che lo ha reso di interesse universale: quell'atteggiamento che ha verso il potere che, poi, malgrado il trascorrere dei secoli e il mutare delle istituzioni politiche e sociali, tuttavia resta sempre il medesimo*».

Fra i tanti suoi film qual è quello a cui si sente più legato?

«*A* L'armata Brancaleone, *indubbiamente*».

Con Bertoldo c'è dunque un ritorno al periodo di Brancaleone, a quel tipo di personaggio e di ambientazione?

«*Forse l'ambientazione può rassomigliarvi, ma per il resto c'è molta differenza. Brancaleone era collocato dopo la caduta dell'Impero romano, intorno all'anno 1000, in un momento in cui si dissacravano i miti e le idee precedenti. Bertoldo è molto più recente di Brancaleone, quando cioè si fanno luce i primi bagliori della civiltà occidentale*».

Lei accetta volentieri di essere definito regista comico?

«*In tutti i miei film c'è l'atmosfera e il clima della sconfitta, sono percorsi da questo sentimento, per cui possiamo dire che la comicità è venata da un senso di malinconia*».

Lamberto Antonelli

NELLE FOTO: UGO TOGNAZZI

INTERVISTA — Il regista parla del suo nuovo film

TROISI
(Scusate ricomincio in ritardo)

Massimo Troisi è tornato sul set dopo due anni dalla sua opera prima **Ricomincio da tre**, per girare una storia dal titolo emblematico **Scusate il ritardo**. Troisi, nel film precedente si è servito di una storia d'amore per dipingere in chiave comica situazioni e personaggi i cui problemi erano tutt'altro che da ridere.

Lei nel suo primo lavoro rappresentava un timido. Adesso invece?

«Continua ad essere presente il mio spirito, che non cambia, c'è [illegible] una storia d'amore, naturalmente in chiave diversa. C'è una donna (Giuliana De Sio), passionale che vuole [illegible] proprio a livello di desiderio, io invece [illegible] scontroso, ironico, razionale. Quando invece [illegible] rapporto d'amore bisognerebbe [illegible] dare completamente. Sono cose [illegible] magari cento milioni di persone sentono e hanno dentro, però qui vengono [illegible] in piazza, confessate. Anche in "Ricomincio da tre", sembrava che certi problemi appartenessero solo al [illegible] personaggio, poi si è scoperto che nel film ci si sono ritrovati in tanti».

Dopo il grande successo del primo film, l'aspetta la fatica doppia del confronto. Come si sente?

«Mi sento abbastanza bene. Secondo me, mi dovrebbe aspettare con la benevolenza [illegible] si concede [illegible] un esordiente. Anche se sono passati più di [illegible] anni, all'attivo ho un solo film, non ci si può basare certo sull'esperienza. Possono cambiare le storie, ma il [illegible] di rappresentarle rimane. [illegible] che i film [illegible] li scrivo io, sarà così».

Farebbe un film con un altro regista?

«Mah, dico sempre che "non tengo prevenzione", poi quando arrivano i registi a chiederlo, dico di no».

Cos'è cambiato dopo il successo?

«L'unica cosa [illegible] è stata una [illegible] in barca per un [illegible] Per il resto, è rimasto tutto come prima. Continuo a vivere, stare [illegible] gli altri, a pensare o a non pensare».

Con chi ride al cinema?

«Non mi ricordo quando sono andato l'ultima volta al cinema. Forse mi è più facile [illegible] mi divertono Woody Allen e Benigni».

Nelle [illegible] storie è intimista; nella vita altrettanto riservato?

«In [illegible] i personaggi si trova qualcosa di me stesso. E' proprio perché sono così che riesco a interpretare certi ruoli, a rappresentare certe [illegible]»

Con le donne è timido come in **Ricomincio da tre** o razionale [illegible] in questo secondo film?

«Che sono [illegible] è un [illegible] fatto, l'approccio mi riesce [illegible] difficile. Certo [illegible] solo timido [illegible] mi stimola, [illegible] ho mai pensato di continuare neppure cinematograficamente questo personaggio. In Scusate il ritardo faccio i conti [illegible] una situazione di coppia nuova, dove la donna non è più quella di vent'anni fa. Oggi la donna sa che tipo di uomo vuole, e se non è così è pronta a rompere un rapporto. Per farla breve, non sono un femminista, ma neanche [illegible] maschilista».

L'innamoramento per il mestiere le impedisce [illegible] qualche modo l'innamoramento per una donna?

«Assolutamente no. Amo innamorarmi, [illegible] quando capita non [illegible] mai cosa dire. Vorrei riuscire ad [illegible] spontaneo e [illegible] non farne [illegible] [illegible] quando penso di stare [illegible] con lei, all'improvviso la vedo piangere e me [illegible] sfuggono i motivi!».

Come scrive un film?

«E' tutto di pezzettini di carta, appunti, idee, riflessioni, fatti. Sono [illegible] che si dà, non conservo mai niente per me né per sfruttarlo in situazioni future; magari».

Si ritiene un comico particolare?

«Ho fatto un po' di sforzi per far capire che un comico è anche intelligente, ma sembra che valga di più "il comico" e basta».

Ha appena 29 anni e un «avvenire dietro le spalle», si sente già andare verso la maturità?

«Sono molto difficile, o ricomincio e arrivo in ritardo... Non so a che età si arrivi alla maturità».

È vero che scrive poesie?

«Sì, le scrivo, e non le tengo chiuse nel cassetto per non farle leggere a [illegible]. Sono sparse per casa, dove ci capita tanta gente che sicuramente le ha anche lette. Se sono ancora lì, vuol dire che gli editori non stanno facendo "a cazzotti" per riservarsene i diritti».

Dopo questo film passeranno altri due o tre anni?

«E' chiaro che se uno vuol fare un film meditato, pensato, che nelle intenzioni sia [illegible] buon film, due anni è il minimo. E non è detto che siano sufficienti due anni per un film buono, altrimenti basterebbe aspettarne altri sei o sette per avere la certezza del capolavoro».

Laura Gabbiano

NELLE FOTO: [illegible] TROISI

SEGNALIAMO — LA MOSTRA ROMANA

VIDEO GIOCHI
bombardatemi, diventeremo amici

C'è da uscirne stravolti: un bombardamento di luci, colori, suoni, sibili, boati. Apparecchi elettronici rutilanti che sprigionano conflitti galattici, battaglie navali, aeree, terrestri e tutti gli sport, [illegible] tennis alla pallacanestro, alla pallanuoto, al calcio, alle gare automobilistiche. E perfino atronavi ed elicotteri baby, e quei nomi da [illegible] Vegas: Tron, Kongaroo, Gravitar, Asteroids, Gunfight, Eyes, Pimball, D. Day, Space Duel, eccetera.

Tutto questo si può vedere [illegible] undicesima mostra Enada, cioè l'esposizione nazionale [illegible] divertimento automatico o videogioco, organizzata [illegible] Sapar, l'associazione dei fabbricanti, gestori e commercianti di questi sofisticati aggeggi dello svago e pulsante. Un settore in cui siamo diventati bravissimi fabbricanti, con un fatturato di [illegible] miliardi ed esportazioni per 50.

«*La mostra* — spiega il presidente della Sapar, Giacinto Alberini — *comprende [illegible] diversi tipi [illegible] apparecchi con 61 espositori, in pratica tutta la produzione del settore*».

Ci sono novità [illegible] tipi [illegible] giochi?

«*Certamente. Ci si rinnova senza sosta, per esempio è stato accantonato quasi interamente il tema [illegible] guerra, e si sta compiendo [illegible] vera e propria rivoluzione in quanto adesso si progettano e fabbricano giochi che possano interessare anche il pubblico femminile*».

Americani e giapponesi avevano una specie di monopolio in questo settore, gli italiani [illegible] riusciti a scalzarli?

«*Ecco, ciò che [illegible] tutti sanno è che siamo riusciti ad inserirci in un terreno che pareva esclusivo dei colossi americani e giapponesi. Sta infatti progredendo la linea italiana. Anzi siamo perfino riusciti ad entrare nel mercato statunitense, patria indiscussa del flipper per prima e del videogame poi. E' questa una circostanza che ci riempie di orgoglio*».

Ma c'è in effetti [illegible] aumento di richiesta nel mondo?

«*Sì, e appunto siamo stati favoriti [illegible] costante aumento [illegible] richieste di questo tipo di divertimento, [illegible] solo in Italia, [illegible] in tutti i paesi più industrializzati del mondo*».

Quali sono stati i primi apparecchi costruiti in [illegible]

«*I primi passi sono stati compiuti nella costruzione [illegible] gru-pesca, di calcio balilla, di Kiddy-rides. E' stato fra la fine degli Anni 60 e il principio degli Anni [illegible] che si [illegible] cominciati a fabbricare i primi flipper in Italia, poi è stato introdotto il più fortunato personaggio: il video-gioco, che ha subito conquistato il pubblico, tanto che si è potuto parlare di boom*».

C'è stata una forte crescita della spesa del pubblico per questo tipo di giochi?

«*I dati della Siae parlano da soli: nel 1962 il pubblico aveva speso per i giochi elettronici 3 miliardi e 300 milioni; nel 1981: 56 miliardi 73 milioni mentre per i juke-boxes c'è stato soltanto un raddoppio della spesa: da 3 miliardi e 300 milioni a [illegible] di 7 miliardi*».

La diffusione [illegible] videogioco può in qualche modo influire beneficamente sulla società?

«*C'è chi sostiene, per esempio, che il videogioco può contribuire a ridurre il flagello della droga. In Norvegia le entrate conseguite vengono utilizzate a scopi assistenziali. In alcuni paesi gli apparecchi vengono installati persino nelle scuole. Il videogioco è ritenuto non solo un modo [illegible] occupare il tempo libero, [illegible] anche capace di sviluppare certe attitudini psico-fisiche, per migliorare la rapidità dei riflessi*».

l. a.

A TORINO PER LA «PERSONALE» AL MOVIE E AL CENTRO

PIERRE LEAUD

a Truffaut devo dire...

Jean-Pierre Léaud rappresenta un caso unico nella storia del cinema. Ha interpretato attraverso la figura di Antoine Doinel le ■■■ speranze ■ uomo e di ragazzo senza doversi invecchiare con il trucco ■ ringiovanire in *flash back*. Da *I quattrocento colpi* (1959) a *L'amore in fuga* (1978) è stato ■■ stesso, è stato Antoine Doinel, è stato anche François Truffaut. Cinque film, considerando ■ parte *Effetto notte*, con il più lirico degli autori francesi: un'esperienza «*formidabile*».

Oggi è sui 37-38, manifesta l'allegro nervosismo che gli conosciamo dallo schermo con smorfie studiate e mimiche spontanee, non si direbbe minimamente impacciato nel tratteggiare una storia che avrà già raccontata mille volte. Non ha nemmeno una sindrome ■ rigetto nei confronti di Doinel o di Truffaut: «*Quando ho capito con* L'amore in fuga *che avrei dato l'addio al mio personaggio, mi sono sentito* ■■■ *a mia volta* ■■■ *ci si sente quando muore un amico*».

Parliamo di Truffaut, allora; le definizioni e i ricordi piovono a raffica. «*Sono fiero di avere lavorato con lui.* ■■ *ha fatto un regalo magnifico.*

JEAN-PIERRE ■■■

Se ■ "*sono*" *Doinel, lo devo* ■ *lui. La sua differenza con Godard è che Truffaut* ■■■■ *all'interno sino in fondo al soggetto mentre Godard innova la forma*».

C'è un pericolo di coincidere ■ con i propri personaggi? «*Un attore non esiste che attraverso i suoi personaggi ma non consiste nei suoi personaggi. Uno bravo com'era Patrick Dewaere sosteneva che gli attori sono gli avvocati dei personaggi. Gli attori* ■■■ *mimetici al punto da coincidere con le idee degli autori confondendo chi non fa attenzione*».

Cocteau ha detto che il cinema è la morte al lavoro perché riesce impossibile fermare nel tempo un'espressione, un sentimento. «*In questo* ■■■ *Truffaut* ■ *la persona che più* ■■■ *gli attori al mondo. L'importante sarebbe sapere* ■■ *cinema significa raccontare bene una storia con il suo principio e* ■ ■■■ *fine oppure se si tratta di un'altra* ■■■ ■■. *Da ragazzo per* I quattrocento colpi *mi scelse forse perché* ■■■ *tanto estroverso da suggerirgli quest'idea dell'inafferrabilità della realtà con un* ■■■■■ *meccanico*».

Léaud si trova ■ Torino per la personale «Les années Doinel» dedicatagli da Movie Club ■ Centre Culturel. I torinesi gli hanno rivolto domande anche lugubri, tortuose, pesanti. Non ridevano neppure quando Léaud, per alleggerire il peso, ha raccontato che secondo Truffaut la maggiore disgrazia per un uomo politico è di portare le corna.

Non prendiamoci troppo sul serio, neh.

Piero Perona

TEATRO All'Unione Culturale un teatro multimediale

AVANGUARDIA

tecnologica sull'Orient Express

Il gruppo fiorentino Orient Express è uno specialista ■ teatro multimedia. Allarga cioè il discorso ■■■ rapporti tra le arti ■■■■ paura di contaminare l'immaginazione ■■■ la tecnologia.

In uno spettacolo presentato ■ ieri ■■■ agl'Infernotti dell'Unione Culturale l'Orient Express accenna a una sua definizione globale del mondo e ■ un continuo divenire dell'immagine. Si vede che qualcuno tra i ragazzi ■ Firenze ha fatto il liceo classico e ci tiene che gli altri lo sappiano. E non è una battuta.

Nel primo tempo intitolato *Ritmo Iconocrash e firmato da Barbara Pignotti il mezzo espressivo è* ■ *cinema con un missaggio di suoni e musiche che evidenziano illusioni e allusioni. Si parte da un quadro di Magritte per trovarne l'antecedente nella Primavera* del Botticelli: l'unica voce umana che risuoni, comunica al telefono di ■■■■ ■■■■ tutto il giorno mentre caleidoscopi,

DA ■■■ PER IMMAGINI

laser, filtri ■■■■ ■ distruggono le immagini sotto i nostri occhi.

Nel secondo tempo intitolato *Eurithmia* ■ firmato da Cesare Pergola balena sul sipario tra fumoni lilla anche ■■■ figura umana femminile in carne ed ossa. Tuttavia è ancora il cinema che detta legge con curiose esemplificazioni dal *De architectura* di Vitruvio e difficili citazioni dalla filosofia empirica e pitagorica (ma in apertura abbiamo persino un'apertura sulle vergini ■■■ dell'Amazzonia).

p. per.

Concorso radiofonico al cinema gratis

Tessere d'ingresso gratuito nei cinematografi ■ tutta Italia, con la validità ■ un mese, saranno distribuite ai radioascoltatori autori delle migliori recensioni dei film in circolazione nelle prime visioni.

L'iniziativa, con la collaborazione dell'Agis, ■ nata dalla rubrica «Festival» che viene trasmessa ogni giorno da Radiodue alle 16,32 ed ■ dedicata al cinema, al teatro, alla televisione ■ alla musica. Gli ascoltatori sono invitati ■■ inviare le loro recensioni: le migliori, oltre ad essere premiati con la tessera, vengono lette nel corso della trasmissione.

«Festival», che è condotto da Turi Vasile e Lucio Favaretto con la regia di Patrizia Uva, avrà come ospite fisso per la prossima settimana Alberto Lattuada.

CONCERTO ALL'UNIONE MUSICALE

TRAVOLGENTE

Lazar Berman e Brahms

Stravagante e geniale il sovietico Lazar Berman ■ *è presentato ieri sera al pubblico torinese dell'Unione Musicale con* ■■■ *programma un po' sconcertante. La grandiosa, giovanile* ■ *un po' prolissa Sonata op.* ■ *di Brahms. Una quindicina d'anni fa con un Brahms così Berman sarebbe stato spacciato; la sua esecuzione non brilla certo per il rigore e per il nitore della tecnica, ma oggi è tutto diverso.*

La sua travolgente potenza di suono, il fraseggio appassionato ■ *aperto a qualsiasi sbaraglio calzano* ■ *pennello sull'ansia odierna di gesti romantici* ■ *sfrenati. Pure, a classificarlo un pianista di gusto un po' retro si sbaglia di grosso; le sue* Variazioni su ■■■ *tema di Corelli di Rachmaninof sono infatti esibite con una lucidità e una finezza* ■ *dettaglio che lascia ammirato qualunque purista.*

Con i Preludi *op. 34 di Sciostakovic l'artista russo ci concede il primo incontro con* ■■■ *autentico capolavoro. Ombre neoclassiche, pantomime in controluce, perorazioni sinfoniche, guizzi inafferrabili, ma sempre entro una calibratissima* ■■■ *cornice formale. Anche la modernissima classicità di Sciostakovic non dura* ■ *lungo però, viene* ■■■■ *spazzata via dalla Rapsodia ungherese di Liszt che descrive il carnevale di Pest. Non è solo un'esibizione di tecnica vertiginosa, ma* ■■■ *girandola di humor che oggi assomiglia talvolta alla colonna sonora* ■ ■■■ *comica cinematografica meccanica* ■ *paradossale.*

Il concerto dovrebbe finire qui, ■■■ *in pratica* ■ *come se ne cominciasse un altro* ■■ *miniatura fatto con i brani fuori programma. Berman ne esegue ben cinque e di durata non piccola. Una pagina celebre* ■■ *Händel resa con piglio magistrale, un travolgente e magico Studio di Skriabin, la superba Gondola funebre di Liszt, due Pezzi curiosi e molto intensi dello sconosciuto sovietico Karetnikov e la stravagante, brillantissima trascrizione di Rachmaninof della Marcia turca dalle Rovine di Atene di Beethoven.*

Enzo Restagno

STASERA

Orchestra Rai

E' di questi giorni la notizia che ■ complesso di archi della Rai di Torino sotto la direzione di Antonio Janigro effettuerà una tournée negli Stati Uniti d'America, ma già ne arriva un'altra che testimonia l'eccezionale vitalità artistica di questa orchestra.

Dalle file dell'orchestra sinfonica ■ sortito anche un complesso specializzato nella musica contemporanea e il debutto ■ fissato per questa sera ■ domani all'Auditorium con due diversi programmi. Gli strumentisti esperti nel repertorio contemporaneo sono ■■■ numerosi ■ negli anni scorsi la fama del *Circolo Toscanini*, formato appunto da strumentisti della Rai, si ■■■ conquistato riconoscimenti prestigiosissimi. I complessi specializzati in questo repertorio ■■■ poco numerosi e non tutti ■ grandissimo valore, quello della Rai ha quindi le carte in regola per diventare ■■ Ensemble di rango internazionale.

Nei due concerti del debutto il direttore sarà Gianpiero Taverna e il programma comprende, questa sera, pagine di Donatoni, Bussotti, Dallapiccola e Schoenberg scelte tra le più classiche. *Souvenir*, *Mit einem gewissen sprechenden Ausdruck*, le *Preghiere* e la *Serenata* ■■■ nella produzione degli autori che abbiamo elencato pagine di fattura rigorosa e raffinatissima, uno splendido banco di prova per un ensemble di fuoriclasse.

e. re.

Titanus

OGGI «grande prima» ■ eccezionale contemporanea

ARLECCHINO - ASTOR

«... ■■■ *giallo classico!*» (Dario Argento)

Inizio film: ARLECCHINO 16,30 - 18,30 - 20,30 - 22,30
ASTOR 16,35 - 18,40 - 20,40 - 22,40

DA OGGI AI CINEMA
CRISTALLO e IDEAL
Il Kolossal comico del cinema italiano

PRODUZIONE JOHN D. MORTON U.S.A.
NUOVA TOURNÉE EUROPEA

OGGI!!! ■ TORINO
■■■co della Pellerina
tel. 749.6178
Debutto questa sera ore 21,15

Da domani al 23 novembre 2 spettacoli al giorno ore 16,30 e 21,15
La domenica e festivi ore 14,45 e 17,45

Prenotazione e vendita biglietti dalle ore 10 ■■ ■■■■ del Circo
Prezzi invariati negli ultimi 3 ■■■
CIRCO RISCALDATO
Ai termine degli spettacoli sono garantiti i servizi pubblici: 2 - 71 - 3 - 59

VISITATE LO ZOO
Sconti speciali ■ comitive

IN POLTRONA DAVANTI ALLA TV

PROVIDENCE

intenso film di Resnais

Canale 5

ORE 19,30

Galactica, telefilm. Nuova serie fantascientifica che strizza l'occhio — naturalmente in tono più dimesso — a Guerre stellari avvalendosi tra l'altro dell'apporto pressoché prioritario di John Dykstra, asso degli effetti speciali del celeberrimo film campione d'incassi.

Siamo nell'Anno Ventimila e un'umanità supertecnologizzata non riesce comunque a tener testa ad una banda di robot distruttori che in breve s'impadronisce della terra decretando la fine di ogni forma vivente. Ispirato forse da reminiscenze bibliche, il capitano spaziale Apollo decide di costruire una sorta di arca-astronave, sistemarvi quanti più amici (e belle amiche) gli riesce e partire alla ricerca di pianeti più sicuri.

Strada facendo incontra altri appartenenti alla schiera dei robot invasori (chiamati Cicloni, forse in virtù di una certa irruenza dimostrata) e, almeno una volta in ciascuna delle diciannove puntate di un'ora ciascuna, se la vede con loro regalandoci qualche minuto di esplosioni, cacce a velocità vorticosa e raggi laser.

Supporto essenziale del telefilm — più dello svolgersi, un po' scontato delle varie vicende — è comunque la già menzionata presenza di Dykstra che, oltre ad essere un fanatico macrobiotico, è anche il geniale inventore di una macchina da ripresa computerizzata in grado di trasformare impercettibilmente e con assoluta precisione di tempi le proprie ottiche regalando dimensione drammatica e realismo anche al più scalcinato dei modellini. Prima del lieto fine, previsto ovviamente per la puntata conclusiva, l'equipaggio di capitan Apollo oltre a guerreggiare abbondantemente intreccia love story e vive curiose esperienze di viaggio stellare. Nel complesso non delude chi lo guarda.

ORE 20,30

Flamingo Road, telefilm. Pur senza registrare sensibili manifestazioni di successo (è sintomatico tra l'altro che Canale 5 non ne abbia ancora diffuso gli indici di gradimento come fa di solito dopo ogni puntata di **Dallas**), la serie continua a dominare una delle serate di maggior ascolto. L'episodio di stasera, intitolato *I nastri di Titus*, vede appunto Titus, l'ambiguo sceriffo di Truro organizzare un sofisticato apparato di microfoni e collocarlo nelle stanzette del locale di Lute Mare, locale noto per offrire ai clienti piacevoli convegni riservatissimi con piacenti mercenarie. Scopo dell'operazione di Titus non è naturalmente quello di far rispettare la legge sulla prostituzione, quanto invece quello di procurarsi una solida ricchezza in breve tempo ricattando i maggiorenti che si recano abitualmente nel locale. Lane Ballou, sempre per restare in tema, intanto fa uno spiacevole incontro: un tale a conoscenza del suo passato poco pulito e, come pare sia l'uso, deciso ad approfittare della cosa per aumentare di qualche zero il conto in banca.

Delusione per i sostenitori della bellissima Morgan Fairchild: stasera la protagonista della serie compare pochissimo.

Retequattro

ORE 19,30

Charlie's Angels, telefilm. Continua anche la cura intensiva del telefilm semipoliziesco che per un po' di tempo contese a **Dallas** i primati dell'ascolto (prima di precipitare improvvisamente a posizioni quasi indegne). Gangster pasticcioni stasera rapiscono un trasportatore di ghiaia noto per i suoi rapporti extraconiugali e, seguendo una linea d'azione poco chiara, decidono di rapire anche la moglie. Ma si sbagliano, e scambiano l'angelo Kelly per la loro vittima, facendo sì che le indagini possano iniziare e portarci al cinquantacinquesimo minuto al rituale inseguimento che prelude il lieto finale.

ORE 20,30

Cipria, varietà. Nuova puntata del programma di Tortora, sempre più simile a **Portobello,** ma con l'aggiunta della pubblicità e con una felice autolimitazione dell'onnipresenza tortoriana. Stasera Luttazzi apre la trasmissione cantando «Vecchia America», mentre Tortora lo segue intervistando — come si dice — senza peli sulla lingua la Vitti, più che mai impegnata a comparire in tv con due film attualmente in circolazione da sostenere e «promuovere». Il cantante ospite è Claudio Villa che curiosamente si cimenta in una canzone di Renato Zero, mentre Franca Valeri continua a riferire di un suo immaginario flirt giovanile (sempre con lo Zero) e l'onorevole socialdemocratico Di Giesi si esibisce insolitamente in veste di cantante.

Immutato l'assetto delle restanti rubriche: Andrea Giordana legge una lettera d'amore inviata dai telespettatori, la sosia della regina Elisabetta II prende amorevolmente in gioco Casa Reale e Tortora chiude il sipario eleggendo un'anonima telespettatrice Cenerentola della settimana.

SPORT

Il documentario «Supermundial», realizzato in Spagna durante i 40 giorni dei campionati di calcio da Beppe Pertl e Gianfranco De Laurentis, sarà trasmesso nel corso della rubrica «Sport Sette» a cura della redazione sportiva del Tg2, stasera alle ore 22,30.

Per il «faccia a faccia» saranno impegnati nello studio 10 di Tg2 sport Sergio Campana, presidente dell'associazione calciatori e il giornalista Gualtiero Zanetti. La «diretta» della rubrica sarà dedicata al pugilato con la telecronaca da San Severo (Foggia) del titolo europeo dei pesi welter, Michillo-Benes.

Rai-Rete 3

ORE 22,15

Providence, Francia drammatico 1976. Dopo **Stavisky,** ancora un film di Resnais, regista francese di alta scuola che in una recentissima intervista il collega Fellini ha ammesso di ignorare dai tempi di **L'anno scorso a Marienbad.** Film tutto a base di flash back (l'azione vera e propria sarebbe infatti un po' noiosa, oltre che pochissima). **Providence** si avvale dell'apporto di John Gielgud, regista e attore inglese classe 1904, mattatore in teatro in ruoli shakespeariani, come vuole la prassi, e definito dalla critica cinematografica interprete «raro» e «splendido». Dirk Bogarde e Ellen Burstyn sono gli interpreti principali degli angosciosi sogni e ricordi dell'anziano potagonista.

Italia 1

ORE 20,30

La vergine sotto il tetto, Usa commedia 1953. Commedia sentimentale per chi vuole divertirsi, tutta intessuta sul duetto simpaticissimo che ci propongono William Holden architetto donnaiolo e Maggie McNamara, carina quanto non notissima, servizievole e devota fidanzata, ferma come una roccia nei suoi propositi di illibatezza prematrimoniale. Verso la metà film, con pochi secondi di presenza, tanti però da giustificare la presenza del suo nome sui manifesti, compare anche Niven nella parte di un secondo corteggiatore della protagonista.

G.R.P.

ORE 21,30 **Il colosso d'argilla,** Usa drammatico 1956. Film che ritorna continuamente nelle pagine dei critici ogni volta che si parla della boxe nel cinema, anche perché probabilmente si tratta del miglior film sull'argomento. Bogart giornalista è un modello di intensità e stile. Ma lo affiancano altri colossi, tra cui un triste e amarissimo Rod Steiger.

DOVE ANDIAMO STASERA IN CITTA'

TUTTI IN PISTA

(per il più grande spettacolo)

CIRCO AMERICANO, parco della Pellerina, ore 16,30 e 21,15, trentadue attrazioni comprendenti tra l'altro i clown musicali Rastelli, i fratelli Farrell al filo doppio, 10 tigri reali del Bengala del domatore Ruppert Bemmerl.

Pubblico: tutti.

Durata: due ore e 45 minuti (escluso l'intervallo di un quarto d'ora circa).

Prezzi: dalle 5 mila alle 15 mila lire suddivisi in sei ordini di posti. Per informazioni e prenotazioni telefonare al 749.6178. Le visite allo zoo sono possibili dalle 10 alle 16.

I CONCERTI

CONSERVATORIO - I Musici di Torino, ore 21, I migliori Diplomati 1982 del Conservatorio di Brescia. Enrico Reali, pianoforte; Filippo Lama, violino; Silvia Bertoletti, pianoforte; Antonio Carbonelli, pianoforte.

Pubblico: appassionati, amanti della musica.

Durata: due ore circa.

Ingresso: libero.

AUDITORIUM, ore 21, musiche di Donatoni (Souvenir, per 15 strumenti - Kammersymphonie op. 18), Bussotti (Mit einem gewissen sprechenden Ausdruck, per complesso da camera), Dallapiccola (Preghiere, per baritono e orchestra da camera), Schoenberg (Serenata op. 24). Direttore Gianpiero Taverna; baritono Claudio Desderi. Gruppo di musica contemporanea della Rai di Torino.

Pubblico: appassionati, amanti della musica.

Durata: due ore.

Ingresso: libero per gli abbonati alle stagioni sinfoniche. Biglietto (posto unico) lire 3000. Ridotti, lire 2000 (giovani fino a 20 anni - Anziani oltre 65 anni).

TEATRO

TEATRO INFERNOTTI, via Cesare Battisti 4/B, ore 21. Teatro U! e Unione Culturale presentano «Eurithmia» e «Ritmo Iconocrash» del Gruppo «Orient Express» di Firenze. — L'Orient Express è un nuovissimo gruppo teatrale fiorentino nato sotto la direzione di Cesare Pargola dalla compagine Il Marchingegno appena disciolta —. «Eurithmia» è un incontro-performance che procede per quadri sonoro-visivi. «Ritmo Iconocrash», di Barabara Pignotti, trova origine nell'opera di René Magritte, il cui dipinto «Le bouquet tout-fait» è alla base di una serie di scomposizioni e ricomposizioni, di stampo surrealista.

Pubblico: tutti.

Durata: un'ora e venti.

Ingresso: lire 5000.

ERBA, corso Moncalieri 241, ore 21,15, spettacolo di danza contemporanea con il «Gruppo Contrasto» diretto da Carla Perotti. Lo spettacolo è suddiviso in due parti. Nella prima, della durata di mezz'ora, le ragazze del corpo di ballo usano le poltrone da sbarra e fanno i loro esercizi accompagnate dalla musica. La seconda parte è denominata «Per assurdo» con brani di Philippe Glass, Tangerine Dream, Brand X e Gentle Giant. Le coreografie sono di Carla Perotti; i costumi di Claudine Kirkmann; le maschere di Ovidio Melis.

Pubblico: appassionati, amanti della danza.

Durata: un'ora e trenta minuti.

Ingresso: lire 5000; lire 3000 per chi frequenta scuole di danza (previa esibizione del tesserino).

IL PERSONAGGIO

TINO FRAGALA', *direttore discoteca Charleston Music Hall, via Cavalcanti 5. «Anche quest'anno il punto di forza del nostro locale sarà lo spettacolo d'evasione, in programma tutte le sere verso le 23,30. La stagione vera e propria la inaugureremo a fine mese con un'autentica sorpresa. Per il resto cantanti, attori, balletti, imitatori, cabarettisti, spettacoli d'arte varia e feste in costume costituiranno il calendario in via di definizione dei prossimi sei mesi.*

ACCADE

PIEMONTE ARTISTICO CULTURALE, via Roma 264, ore 21, incontro con la poesia. Conversazione di Albino Galvano. Lettura di Stefano Ghione. Presentazione di Aldo Spinardi.

L'UOVO, via San Domenico 1, secondo piano, ore 21,30, «serata al pianoforte» con Franco «Fifi» Fratta. Musica classica e jazz a richiesta. Barbara e le sue amiche invitano alla degustazione delle loro torte.

CAMPUS LIBRI, via U. Rattazzi 4, alle ore 21, Enrico Fubini, Franco Mondini, Roberto Precerutti e Giancarlo Roncaglia presenteranno il libro di Maurizio Gianotti «Jazz ed Estetica». Sarà presente l'autore. Intervento musicale del pianista Corrado Abrate.

ASSOCIAZIONE PRO CULTURA FEMMINILE, corso V. Emanuele 101/A, ore 17, Maria Luisa Tibone parlerà sul tema «Francesco d'Assisi - Immagini per un protagonista».

GALLERIA LA ROCCA, ore 18, inaugurazione della mostra «Xanti Schawinsky - Un maestro del Bauhaus», 22 opere di grafica.

DISCOTECHE

KING EDWARD, via Calandra 16, ore 23, «giochi ed estrazioni di premi». — L'arredamento interno ricorda vagamente un castello scozzese. In sala funziona un videoproiettore gigante con proiezioni continue e possibilità di collegamenti diretti con la televisione.

Pubblico: compagnie, coppie.

Orario: dalle 21,30 alle 3.

Ingresso: lire 10 mila

EVERGREEN, via Sacchi 28, ore 23, «Così, fra amici», chiacchiere, incontri e cabaret a cura del cantautore Enzo Mairo. — Osserva i fatti quotidiani, dialoga con il pubblico instaurando subito un filo comunicativo fatto di semplicità e immediatezza.

Pubblico: tutti.

Orario: dalle 21,30 alle 2.

Ingresso: lire 7000.

BIG NEPENTHA, corso Brescia, ore 21,30, «L'Arcigiovedì», con i Blind Alley in concerto. — Completamente rinnovato, il Big si presenta oggi al pubblico con una serie di novità: gradinate per sedersi intorno alla pista da ballo, grande schermo per proiezioni di filmati musicali e d'animazione, palco per concerti di gruppi dal vivo, giochi elettronici, pizza, spaghetti, birra alla spina ed un computer che diventerà il protagonista nei giochi delle anime gemelle, dell'oroscopo, dei bioritmi, ecc. I Blind Alley, che inaugurano stasera il ciclo di concerti di musica rock, sono in tre: Gigi Restagno, 24 anni, basso e voce; Luca Bertoglio, 20 anni, chitarra; Marco Ciari, 20 anni, batteria. Sono insieme dal gennaio del 1980. Suonano un beat velocizzato e indurito tipo Clash. Stasera saranno in pedana per una trentina di minuti.

Pubblico: giovani.

Orario: dalle 21,30 alle 2.

Ingresso: lire 3500 (lire 2000 soci Arci).

Rete uno

13 — **Cronache italiane**, attualità
13,30 **Telegiornale**
14 — **Illusioni perdute**, sceneggiato. Regia di Maurice Cazeneuve. Quarta puntata
14,30 **Oggi al Parlamento**
14,40 **Prisma**, settimanale di varietà e spettacolo del Tg1
15 — **Antiche genti italiche**, documenti. Terza puntata: I Lucani
15,30 **Trapper**: Si può vivere senza medico?, telefilm
16,20 **Jackson five**, un cartone animato con le avventure e le canzoni del celebre complesso
16,45 **Dick Barton agente speciale**, telefilm
17,05 **Avventure e amori di Nero, cane di leva**, cartoni animati
17,20 **Tre nipoti e un maggiordomo**: Maudie, telefilm
17,45 **Gli antenati**, cartoni animati
18,15 **Tg1 cronache**, attualità
18,50 **Chi si rivede!**, spettacolo di varietà di Terzoli e Vaime. Regia di Romolo Siena. Quarta puntata
19,45 **Almanacco del giorno dopo**
20 — **Telegiornale**
20,30 **Illusione**, musica, balletto e altro. Spettacolo di Gianni Boncompagni presentato da Giancarlo Magalli. Il mago Silvan stasera ripete un numero che abbiamo già visto compiere dal prestigiatore americano Copperfield per la serie I numeri Uno, consistente nel sezionare in quattro parti una ragazza e ricomporla. Rettore canta «Lamette»
21,40 **Il ritorno del Santo:** Ghigliottina in Hyde Park, telefilm. *Un noto fisico nucleare semimpazzisce e viene allontanato dai colleghi. Impoverito, si adatta a fare il posteggiatore nel centro di Londra. Ma cova ancora molto astio e un giorno miete varie vittime, facendo esplodere una bomba. Poi promette di farne esplodere un'altra, molto più potente. Questo a meno che il Santo non lo trovi*
22,30 **Telegiornale**
22,40 **Islam**, documenti. Il mondo islamico viene diviso in due grandi correnti: sunniti e sciiti. I sunniti difendono la supremazia della «comunità dei fedeli», mentre gli sciiti sostengono che la luce divina che illuminò il profeta si estende anche a tutti i suoi discendenti

Rete due

13 — **Tg2 ore tredici**
13,30 **Scuola**, museo e territorio, documenti
14 — **Videogames**, giochi
14,15 **Doraemon**, cartoni animati
14,35 **Videogames**, giochi
14,40 **L'incredibile evasione**, telefilm
15,40 **Doraemon**, cartoni animati
16 — **Io e i numeri.** Quinta puntata: matematica e medicina. Presenta Paola Perissi
16,30 **Università della canzonetta**, varietà musicale. 14ª puntata della trasmissione che si propone di offrirci una panoramica generale della canzonetta degli Anni 60. Ospite di stasera è Peppino di Capri. Il brano che canta è Malattia. Nel corso del programma: Care ragazze: Il bacio di Giuda, telefilm. *Duncan, datore di lavoro di Dudley, è rimasto senza governante. Muriel, piena di attenzioni, cerca allora di risolvere il problema alla base trovandogli una moglie. Allo scopo organizza un party, ma succede che Duncan si presenta in compagnia di un'amica*
17,30 **Tg2 flash**
17,35 **Dal Parlamento**
17,40 **Terza pagina**, attualità
18,40 **Tg2 sportsera**
18,50 **I professionals:** La pentita, telefilm. *Nasce un gruppo di terroristi. La donna del capo dopo un po' dà segni di cedimento, e gli uomini del C15 cercano di farla parlare. Lei accetterebbe, ma le informazioni che ha sono effettivamente pochissime*
19,45 **Tg2**
20,30 **Il posto al sole, la guerra d'Etiopia 1935-1936.** Seconda puntata del programma che ripropone filmati sul conflitto italo-etiopico del 1935-1936. Anche questa puntata, riguardante le fasi culminanti della guerra, si avvale di documenti realizzati in loco da cineoperatori di tutta Europa e piuttosto imparziali
21,20 **Appuntamento al cinema**, i film che vedremo sul grande schermo
21,25 **Il pianeta Totò**, il principe della risata raccontato in venti puntate. Terza puntata
22,15 **Tg2 stasera**
22,25 **Tg2 sportsette**, appuntamento con cronache, inchieste e dibattiti sugli avvenimenti sportivi della settimana. In diretta da San Severo: **Boxe**, Minchillo-Benes, titolo europeo pesi welter
23,35 **Tg2 stanotte**

Rete tre

17,40 **Voci spagnole della lirica:** José Carreras. Estrellas de la opera
18,30 **L'orecchiocchio**, quasi un quotidiano tutto di musica
19 — **Tg3**
19,30 **Ma non saremo che noi stessi ancora.** Attraverso confessioni di giovani omosessuali torinesi si ricompone una nuova figura di omosessuale che prende le distanze da quella tradizionale - Intervallo con Gianni e Pinotto, cartoni animati
20,05 **Asili nido, un laboratorio europeo:** Svezia - Intervallo con Gianni e Pinotto, cartoni animati
20,40 **Lo scatolone**, antologia di nuovissimi, nuovi e seminuovi. Con Sergio Endrigo
21,40 **Tg3** - Intervallo con Gianni e Pinotto, cartoni animati
FILM 22,15 **Providence**, di Alain Resnais, con Dirk Bogarde, Ellen Burtsyn. Francia, drammatico 1976. *Lunga notte di uno scrittore che, al suo 78° compleanno, trascorre una notte insonne a mescolare ricordi e fantasticherie. Al mattino viene festeggiato dai parenti e ritrova un po' di fiducia*

Svizzera

18,05 **Per i ragazzi:** Natura amica, rivista mensile sulla natura e sull'ambiente
18,45 **Telegiornale**
18,50 **Mash**, telefilm
19,15 **Confronti**, temi d'attualità regionale
19,50 **Il Regionale**, rassegna di fatti e avvenimenti della Svizzera italiana
20,15 **Telegiornale**
FILM 20,40 **Il grande caldo**, di Fritz Lang, con Glenn Ford, Lee Marvin, Gloria Grahame. Usa, drammatico 1954. *Un funzionario di polizia si suicida. L'indagine sulle cause del suo gesto viene affidata a un tenente che coraggiosamente risale fino al capo della banda di gangsters che ha corrotto mezza polizia. Il tenente viene minacciato, sua moglie viene uccisa, lui stesso sfugge a vari attentati ma alla fine ha partita vinta.*
22,15 **Grande schermo**, quindicinale di attualità cinematografiche
22,30 **Telegiornale**
22,40 **Bessie Griffith al Festival di Montreux 1981**
23,10 **Pallamano:** Svizzera-Urss, cronaca differita - Al termine: **Telegiornale**

Italia 1 (Antenna Nord) 58-41-25-23

14 — **General Hospital**, telefilm
FILM 14,50 **Qualcosa che scotta**, di Delmer Daves, con Troy Donahue, D. McGuire. Usa drammatico 1962 — *Una giovane ragazza madre ha due pretendenti ma rimanda sempre le nozze perché non sa chi scegliere. E' lo stesso figlio a farle fare la scelta giusta*
16,30 **Cartoni animati**
17 — **Bim Bum Bam**, per i ragazzi: I Superamici, cartoni animati
17,30 **Diff'rent strokes - Harlem contro Manhattan**, telefilm
18,30 **Selvaggio West**, telefilm
19,30 **Harry e Kip**, telefilm
20 — Vita da strega, telefilm
FILM 20,30 **La vergine sotto il tetto**, di Otto Preminger, con William Holden, Maggie Smith. Usa commedia 1953 — *Un giovane architetto s'innamora di una giovane, che vorrebbe sposarlo ma ha timore per la sua fama di seduttore evanescente. Per portarlo all'altare probabilmente il solo sistema è quello di continuare a sostenere la propria illibatezza*
22,35 **Fbi**, telefilm
23,30 **Grand Prix**, cartoni animati

Montecarlo

14,30 **Il circolo Pickwick**, sceneggiato. Quarta puntata
15,40 **Il pianeta delle scimmie:** L'uomo volante, telefilm
16,30 **Il fantastico mondo di Paul**, cartoni animati
17,30 **Discoring**, musicale
18,30 **Notizie flash - Bollettino meteorologico**
18,35 **Guida al risparmio di energia**, settima puntata. Rubrica condotta da Ruggero Orlando
19,05 **Shopping**, guida agli acquisti presentata da Paola Protasi
19,20 **Telemenù**, una ricetta
19,30 **Bolle di sapone**, telefilm
20 — **Il mio amico Bottoni:** L'antifurto di Mike, telefilm
FILM 20,30 **L'avventuriero di Macao**, di Joseph Sternberg, con R. Mitchum, J. Russel. Usa, avventuroso 1952. *Americano capitato a Macao viene creduto dal capo dell'organizzazione del gioco clandestino un agente segreto inviato per raccogliere prove contro di lui. Allora cerca di farlo uccidere dai suoi killers*
22 — **L'ultima cabriolet**, sceneggiato
23 — **Chrono**, rassegna di automobilismo - Al termine: **Notiziario - Oroscopo**

Capodistria

16,30 **Confine aperto**, trasmissione in lingua slovena
17 — **La scuola**, appuntamento con i più giovani: cartoni animati
17,30 **Notiziario**
18 — **I miserabili:** Il delitto e il perdono, telefilm
19 — **Orizzonti**
19,30 **Telegiornale - Punto d'incontro - Vetrina vacanze in Jugoslavia**
20,15 **Errori giudiziari:** Due modi di testimoniare, telefilm
21,15 **Telegiornale - Tuttoggi**
21,30 **Vetrina vacanze in Jugoslavia**
21,35 **Chi conosce l'arte?**, asta telefonica - **Telegiornale**

il meglio alla radio

UNO (FM 92,1)

13,35 **Master.** Musica, notizie e anteprime del mondo musicale
14,30 **Ci sarà una volta...** Operina buffa in 8 atti
15,03 **Radiouno Servizio.** «Megabit» settimanale di tutte le scienze di Katia Sinò
16 — **Il Paginone** a cura di Giuseppe Neri
18,38 **Spaziolibero - I programmi dell'accesso**
19,30 **Radiouno jazz '82.** L'avventura del jazz di Luigi Martini
20 — Collezione Teatro **Giorni felici.** Tre atti di André Puget. Traduzione di Silvano D'Arborio, regia di Marco Visconti
21,40 **Intervallo musicale**
21,52 **Obiettivo Europa.** Colloqui trisettimanali su arte, cultura e spettacolo condotti da Giuseppe Liuccio
22,27 Audiobox: **Fonosfera** a cura di Armando Adolgiso e Pinotto Fava, «Sentito vivere»

DUE (FM 95,6)

13,41 **Sound Track.** Curiosità, informazioni, ricordi di vecchi e nuovi film e delle loro musiche presentati da Francesco Vairano
15 — **Il dottor Antonio** di Giovanni Ruffini. Lettura integrale a più voci diretta da Sandro Rossi
15,42 **Concorso per radiodrammi selezionati e prodotti dalle sedi regionali Rai**
16,32 **Festival!** Programma di cinema, teatro, radio, televisione raccontato da Turi Vasile e Lucio Favarello
17,32 **Le ore della musica** a cura di Laura Padellaro
18,32 **Il giro del Sole.** Voci dal mondo delle lettere, delle arti e delle scienze
20,10 **Tutti quegli anni fa.** Cronaca, musica e costume dal '60 all'80
21,30 **Viaggio verso la notte.** Poesie e prose scelte da Paolo Petroni
22,50 **Radiodue 3131 notte.** Programma d'intrattenimento in diretta

TRE (FM 98,2)

12 — **Pomeriggio musicale** a cura di Paolo Donati
15,30 **Un certo discorso** a cura di Pasquale Santoli
17,30 **Spazio Tre.** Musica e attualità culturali presentate da Sergio Vecchio
21 — **Rassegna delle riviste** a cura di Alessandro Cecchi Paone
21,10 **Passione greca.** Opera in quattro atti. Testi e musica di Bohuslav Martinu. Versione ritmica italiana di Maria Maddalena Parisi
23 — **Il jazz.** Improvvisazione e creatività nella musica

G. R. P. Canali 42-60-66

FILM 14,30 **La figlia del mendicante,** di Carlo Campogalliani, con Paola Barbara. Italia drammatico 1951 — *Durante il Risorgimento una giovane si batte con l'aiuto di un patriota per scagionare il padre, ingiustamente accusato dell'uccisione di una dama. Indagini condotte segretamente portano a conclusioni diverse da quelle a cui è arrivata la giustizia. Lieto fine*
16 — **Get Smart,** telefilm
16,30 **Vincente e piazzato**
16,50 **Grp spettacoli**
FILM 17 — **Robin Hood l'arciere di Sherwood,** di Frank Bellmut, con Charly Bravo. Spagna avventuroso 1976 — *Versione spagnola e consona alla tradizione della nota leggenda. Robin è un nobile che ruba ai ricchi per donare ai poveri e cerca di accelerare il ritorno in patria del sovrano legittimo*
18,30 **Le avventure di Lupin III,** cartoni animati
18,50 **Gli gnomi,** cartoni animati
19,20 **Grp flash**
19,35 **Torino teatro**
20,05 **Get Smart**
20,30 **Il grillo parlante,** cabaret con Beppe Grillo
20,35 **Moving on,** telefilm
FILM 21,30 **Il colosso d'argilla,** di Mark Robson, con Humphrey Bogart, Rod Steiger. Usa drammatico 1956 — *Una banda di disonesti decide di far quattrini sfruttando un pugile ingenuo. Con l'aiuto di un giornalista disoccupato gli fanno una grande pubblicità e con un po' di incontri truccati gli assicurano una rapida carriera. Quando uno degli avversari muore sul ring, il pugile è preso dai rimorsi, mentre il giornalista rivela tutto quello che sa*
23,10 **Il grillo parlante**
23,15 **Grp flash**
FILM 23,30 **A D 3 Operazione squalo bianco,** di Filippo Ratti, con Giorgio Ardisson, Franca Polesello. Italia spionaggio —
0,30 **Dai giornali di oggi,** rassegna della stampa cittadina
FILM 1 — **Nemici per la pelle,** con Jean Gabin, Louis De Funès. Francia comico
FILM 2,30 **Sexy club,** sexy
FILM 4 — **I pappagalli,** con Walter Chiari. Italia comico
FILM 5,30 **Catastrofe,** Giappone fantascienza

Canale 5 Canali 32-36-43-61-69

13,30 **Aspettando il domani,** sceneggiato
14 — **Sentieri,** sceneggiato
15 — **Una vita da vivere,** sceneggiato
16 — **The Doctors,** sceneggiato
16,30 **Alice,** telefilm
17 — **Piccole donne,** cartoni animati
17,30 **Gotrinito,** cartoni animati
18 — **Hazzard,** telefilm
18,30 **Popcorn,** musicale. Con Claudio Cecchetto, Stefania Mecchia
19 — **Charlie Brown,** cartoni animati
19,30 **Galactica,** telefilm
20 — **Flamingo road,** telefilm
FILM 21,30 **Un uomo, una donna,** di Claude Lelouch, con Anouk Aimée, Jean-Louis Trintignant. Francia drammatico 1966 — *Una giovane vedova e un corridore automobilistico si conoscono per caso e intensificano i loro incontri. Un giorno si dichiarano reciproco amore ma ci vuol tempo perché affetto e dedizione maturino il loro rapporto.* Grande successo internazionale, rivalutò il cinema sentimentale e fece piangere legioni di spettatrici
23,25 **Basket Usa Nba**

R.T.A. Canali 62-31

FILM 16 — **Morire d'amore,** di André Cayatte. Francia drammatico 1971 — *Da un autentico caso di cronaca la vicenda di un'insegnante sessantottista che s'innamorò di un alunno e che i genitori di lui, minorenne, denunciarono per corruzione. Onde non subire la vergogna del pubblico additamento la professoressa si era suicidata*
17,30 **Spunky,** cartoni animati
18 — **Varietà Palace,** telefilm
19 — **Lo sport**
19,30 **Notiziario**
20,30 **Detective,** telefilm
FILM 21 — **Alla mia cara mamma nel giorno del suo compleanno,** di Luciano Salce, con Eleonora Giorgi. Italia commedia 1974 — *Un trentenne vive ancora come un bambino, soffocato dalla terribile madre che, tra l'altro, gli impedisce anche di conoscere donne. Finalmente una cameriera lo inizia alle gioie dell'amore e lo convince che è meglio scappare con lei. Pur di non perderlo la madre decide di ucciderlo soffocandolo*
22,30 **La spia dell'imperatore,** sceneggiato
23,30 **Lo sport**

Telestudio (Retequattro) Canali 24-45

14 — **Dancin'Days,** sceneggiato
FILM 14,50 **Pranzo di Pasqua,** con Charlton Heston, Elsa Martinelli. Usa commedia 1963
17 — **Teppei,** cartoni animati
18,30 **La squadriglia delle pecore nere,** telefilm
19,30 **Charlie's Angels,** telefilm
20,30 **Cipria,** rotocalco presentato da Enzo Tortora
FILM 21,30 **Psyco,** di Alfred Hitchcock, con Anthony Perkins, Janet Leigh, Vera Miles. Usa drammatico 1961 — *L'impiegata di un'agenzia immobiliare riesce a rubare una grossa somma ad una cliente e scappa da Sam, suo fidanzato. Qualcuno la uccide in un albergo e sparisce con la somma, mentre la sorella ingaggia un detective per scoprire l'assassino. Quando anche il detective sparisce misteriosamente si sospetta la madre pazza del proprietario dell'albergo*
23,30 **La boxe di mezzanotte**
FILM 24 — **La morte bussa due volte,** con Dean Reed. Italia giallo 1970
FILM 1,45 **Sumuru regina di Femina,** di Jess Franco. Germania avventuroso 1971

Quarta Rete Canali 22-35-67

FILM 14 — **La cintura di castità,** con Tony Curtis, Monica Vitti. Italia commedia — *Cavaliere parte per le Crociate mettendo la cintura alla moglie. Dopo un po' lei si sente sola e contravvenendo agli ordini cerca di raggiungerlo. Attraverso mille peripezie lo ritrova in Terra Santa*
15,30 **Ufo Diapolon,** cartoni animati
16 — **Bluey,** telefilm
17 — **Bem,** cartoni animati
17,30 **Filmati musicali a richiesta**
18 — **Ufo Diapolon,** cartoni animati
19 — **Una strana ragazza,** telefilm
19,30 **La fabbrica di Topolino,** cartoni animati
20 — **Missione Impossibile,** telefilm
20,50 **Cronache del cinema**
21 — **Tg4 Sport**
22 — **Il detective,** telefilm
22,45 **Astropanorama**
22,50 **Una strana ragazza,** telefilm
23,20 **Bluey,** telefilm
FILM 0,30 **Conto alla rovescia,** di Roger Pigaut, con Serge Reggiani. Francia drammatico — *Uscito di prigione dopo 15 anni cerca quelli che ce l'hanno mandato. Riuscito ad individuare chi ha parlato, fa la sua vendetta*

Teleradio city Canale 63

14,30 **Peyton Place,** telefilm
15,30 **Fantasilandia,** telefilm
16,30 **I cartoni animati di Hanna e Barbera**
17 — **Matt and Jenny,** telefilm
17,30 **Butch Cassidy,** telefilm
18 — **Baldios,** cartoni animati
18,30 **Torlton,** cartoni animati
19 — **Peyton Place,** telefilm
20 — **Telefilm**
20,30 **L'enigma che viene da lontano,** telefilm
FILM 21,30 **Una ragazza chiamata Tamiko,** di John Sturges, con Laurence Harwey, F. Nuyen. Usa commedia 1963 — *Fotografo arrivista s'innamora di una dolce giapponese e deve scegliere fra lei e la bella miliardaria che corteggia da tempo e che finalmente gli ha detto di sì*
FILM 23 — **La supertestimone,** con Monica Vitti, Ugo Tognazzi. Italia commedia 1971 — *Maestrina con la sua testimonianza fa condannare un protettore accusato di aver ucciso la sua protetta. Poi ha dei dubbi e ritratta, innamorandosi nel frattempo di lui e sposandolo. Alla fine lui riesce a convincerla a prostituirsi*
0,30 **Sulle strade della California,** telefilm

Quinta Rete Canale 47

FILM 14 — **Una famiglia sottosopra,** di Claude Binyon, con Ann Sheridan, Victor Mature. Usa commedia 1950 — *Il vecchio zio cade e muore, ma i nipoti, che temono di essere accusati di averlo aiutato a cadere, ne fanno sparire il cadavere. Saputo che lo zio aveva stipulato un'assicurazione sulla vita in loro favore, cercano di metterci le mani sopra. Ma l'agente delle assicurazioni li smaschera e sposa loro sorella*
16 — **Papà ha ragione,** telefilm
16,30 **Amore in soffitta,** telefilm
17 — **Grand Prix,** cartoni animati
17,30 **Gordian,** cartoni animati
18 — **Quella magnifica dozzina,** cartoni animati
18,30 **Love boat,** telefilm
19,30 **Una famiglia piuttosto intraprendente,** telefilm
FILM 20,30 **I gladiatori dell'anno 3000,** con David Carradine, C. Lynch. Usa fantascienza 1979
22,15 **The invadera,** telefilm
FILM 23,15 **Classe mista,** con Dagmar Lassander. Italia sexy 1975
FILM 0,45 **Pensionato particolare per signorine di buona famiglia,** con E. Coll. Francia commedia 1979

Videogruppo Canali 52-54-57

14,45 **Guida alla sopravvivenza,** piccoli annunci economici in diretta per telefono con Francesca Audero
15,30 **Ruote in pista,** settimanale di automobilismo internazionale
16 — **Lassie,** cartoni animati
16,30 **Le avventure dell'Ape Maia,** cartoni animati
17 — **Plastic Man,** cartoni animati
17,30 **L'uomo tigre,** cartoni animati
18,30 **Giochi a premi con Dario Mazzoleni**
19 — **Videonotizie**
19,30 **Dottor Kildare,** telefilm
FILM 20,30 **Tutti fratelli nel West da parte di padre,** di Sergio Grieco, con Antonio Sabato, Esmeralda Barros. Italia western 1973 — *Un avventuriero ha la quinta parte di una pepita d'oro su cui è incisa la mappa della miniera e deve impadronirsi degli altri quattro pezzi. Ci riesce ma riesce a ricavarne poco oro*
22,30 **Doris Day,** telefilm
23 — **Kodjak,** telefilm
23,30 **Videonotizie**
FILM 24 — Titolo non pervenuto in tempo utile

Tele Subalpina Canale 46

FILM 13 — **Il pianeta dove l'inferno è verde,** con Jim Davis, Barbara Turner. Usa fantascienza 1957
FILM 15 — **Ora zero commandos invisibili,** con Jack Mahoney. Usa guerra 1964
FILM 16,30 **La furia dei giganti,** con Richard Harrison. Italia guerra 1971
18,30 **Magnetoterapia**
FILM 20,15 **Il conquistatore d'Oriente,** di Tanio Boccia, con Gianna Maria Canale. Italia avventuroso 1961
22 — **I prezzi della settimana**

Tv Flash Canali 39-26

FILM 15,45 **Peppino e la nobile dama,** con Emma Gramatica, Peppino De Filippo. Italia commedia 1959
FILM 17 — **Il grano,** con Eleonora Rossi Drago. Francia drammatico 1959
18,45 **Il cavaliere solitario,** telefilm
19,30 **Flash attualità**
19,45 **I più grandi maghi del mondo**
20,45 **Kronos,** telefilm
FILM 21,35 **Da Las Vegas in mutande,** con Fernadel. Francia commedia
22,50 **Flash attualità - Film**

Primantenna Canali 37-44

14,30 **Ragazzi in gamba,** telefilm
15 — **New Scotland Yard,** telefilm
16 — **Telemarket,** mercatino di novità
18 — **Cartoni animati**
18,30 **Fumetti in tv**
19,40 **Giochiamo insieme,** giochi a premi in diretta per telefono
20 — **Hazzel,** telefilm
21 — **Superclassifica show,** i filmati delle canzoni della hit parade
21,45 **Quinta dimensione,** cartomanzia
22 — **Aggiudicato a...,** asta telefonica

Studio Nord Canali 51-56-68

FILM 14 — **Serenata al vento,** con Bianca Maria Ferrari. Italia commedia 1956
15,45 **Filmati musicali**
FILM 16,15 **Uomini sul fondo,** di F. De Robertis. Italia documentario 1941
18 — **Cartoni animati**
19,05 **Giorno dopo giorno, almanacco**
19,15 **Canavese oggi**
19,40 **Ironside,** telefilm
FILM 20,30 **Anchieta,** di Paulo Cesar Saraceni. Brasile storico 1975
22,30 **La famiglia Smith,** telefilm
FILM 23 — **Film**

Telecupole Canali 27,500-64

FILM 13 — **I padroni della città,** Italia poliziesco
15 — **Good Life,** telefilm
15,45 **Andiamo al cinema**
16 — **Black Beauty,** telefilm
16,30 **Boys and girls,** telefilm
17 — **Penelope Pistop,** cartoni animati
17,30 **Il mondo dei bimbi,** varietà
18,30 **La gang degli orsi,** telefilm
20 — **Conan,** cartoni animati
20,30 **Kingston dossier paura,** telefilm
21,30 **Premiato caffè...,** varietà
FILM 23,30 **Un'avventura di Salvator Rosa,** di Alessandro Blasetti.

A3 Piemonte 33-25-27-71-39

14 — **Cuore selvaggio**
FILM 14,30 **Film**
16 — **The Monkey,** cartoni animati
16,30 **Starzinger,** cartoni animati
18 — **Agente Pepper,** telefilm
19,20 **Vincente e piazzato**
19,50 **Hollywood star,** varietà
20,30 **O la va o la spacca,** concorso per dilettanti della canzone e del ballo presentato da Gianni Magni
24 — **I cavalieri del cielo,** telefilm

STAMPA SERA

CRITICA		PUBBLICO	
Capolavoro	★★★★★	Eccezionale	●●●●●
Ottimo	★★★★	Successo	●●●●
Favorevole	★★★	Consensi	●●●
Discusso	★★	Discordi	●●
Mediocre	★	Scarso	●

PRIME VISIONI

Ambrosio — c. Vitt. Emanuele 52 — Tel. 547.007 — Lire 4500
Sesso e volentieri, di Dino Risi, con Johnny Dorelli, Laura Antonelli, Gloria Guida (Italia-Colori) — Divertenti vicende erotico-sentimentali di uno scanzonato e simpatico dongiovanni e la sua corte. Non viet. **Comico a episodi**
15,50; 18; 20,10; 22,30 ★/●●●●

Ariston — v. Lagrange 21 — Tel. 546.147 — Lire 4500
Porky's (Questi pazzi pazzi porcellonil), di Bob Clarck, con Kim Cattral, Scott Colomby — Ambientate negli Anni 50 le vicende di un gruppo di adolescenti alle prese con i vari aspetti della vita. V. 14 **Commedia**
16,35; 18,40; 20,40; 22,40 ★★/●●●●

Arlecchino — c. Sommeiller 22 — Tel. 587.190 — Lire 4000
Tenebre, di Dario Argento, con Anthony Franciosa, Daria Nicolodi, Giuliano Gemma (Italia-Colori) — Ultima opera del re del brivido con una nuova storia gialla con risvolti angoscianti e misteriosi. Viet. 18. **Giallo**
16,30; 18,40; 20,35; 22,30 **Oggi la prima**

Astor — v. Vigili 8 — Tel. 519.516 — Lire 4500
Tenebre, di Dario Argento, con Anthony Franciosa, Daria Nicolodi, Giuliano Gemma (Italia-Colori) — Ultima opera del re del brivido con una nuova storia gialla con risvolti angoscianti e misteriosi. Viet. 18. **Giallo**
16,35; 18,40; 20,40; 22,40 **Oggi la prima**

Augustus — p. C.L.N. 248 — Tel. 530.714 — Lire 4500
Una commedia sexy in una notte di mezza estate, di Woody Allen, con Woody Allen, Mia Farrow, José Ferrer (Usa-Colori) — Scambi di coppie ironici e divertenti in una casa di campagna durante il week-end **Commedia**
16,40; 18,35; 20,30; 22,25 ★★★★/●●●●

Capitol — v. S. Dalmazzo 24 — Tel. 540.605 — Lire 4500
Porky's (Questi pazzi pazzi porcellonil), di Bob Clarck, con Kim Cattral, Scott Colomby — Ambientate negli Anni 50 le vicende di un gruppo di adolescenti alle prese con i vari aspetti della vita. Viet. 14 **Commedia**
16,35; 18,40; 20,40; 22,40 ★★/●●●●

Centrale — D'ESSAI — v. C. Alberto 27 — Tel. 540.110 — Lire 4000
La notte di San Lorenzo, di Paolo e Vittorio Taviani, con O. Antonutti, M. Lozano, C. Bigali (Italia-Colori) — Un paese di campagna travolto dai tragici eventi del '44. Non vietato **Drammatico**
16,30; 18,30; 20,30; 22,30 ★★★★★/●●●●

Cristallo — v. Golto 5 — Tel. 650.71.00 — Lire 4500
Grand Hotel Excelsior di Castellano e Pipolo, con A. Celentano, E. Montesano, D. Abatantuono, C. Verdone, E. Giorgi (Italia-Colori) — Tanti strani tipi e personaggi per tanti comici riuniti insieme in un grande e ricco hotel. Non vietato. **Commedia**
16,10; 18,20; 20,20; 22,30 ★★/●●●●●

Doria — v. Gramsci — Tel. 542.422 — Lire 4500
Demoniache presenze di Tobe Hooper, con Jobeth Williams, Craig T. Nelson, Beatrice Straight (Usa - Colori) — Ennesima vicenda sul tema, sempre misterioso e spaventevole, delle entità demoniache che ci circondano. Viet. 14 **Dramm.**
16,15; 18,25; 20,30; 22,35 ★★★/●●●●●

Gioiello — v.C. Colombo 31 — Tel. 500.760 — Lire 4000
Io so che tu sai che io so di Alberto Sordi, con Alberto Sordi, Monica Vitti (Italia-Colori) — Per l'equivoco di un'agenzia di investigazioni, marito scopre la doppia vita insospettata della moglie. Non vietato. **Commedia**
16; 18,10; 20,15; 22,30 ★★/●●●●●

Keller — STUDIO — v.le Mad. Camp. 1 — Tel. 215.613 — Lire 4500
Rassegna Quattrorisate: **Ma che siamo tutti matti?,** di Jamie Uys, con Marius Weyers, Sandra Prinsloo (Sud Africa-Colori) — Incredibili e spassose vicende di un gruppo di personaggi strani, originali e mattacchioni. Non viet. **Commedia**
Proiezione unica 21,15 ★★/●●

Ideal — c. Beccaria 4 — Tel. 541.523 — Lire 4500
Grand Hotel Excelsior, di Castellano e Pipolo, con A. Celentano, E. Montesano, D. Abatantuono, C. Verdone, E. Giorgi (Italia-Colori) — Tanti strani tipi e personaggi per tanti comici riuniti insieme in un grande e ricco hotel. Non vietato. **Commedia**
16,10; 18,15; 20,20; 22,30 ★★/●●●●●

Lilliput — v. XX Settem. 15 bis — Tel. 537.100 — Lire 4500
Oltre la porta, di Liliana Cavani, con Marcello Mastroianni, Tom Berenger, Eleonora Giorgi, Michel Piccoli (Italia-Colori) — La storia di un amore possessivo che sfocia in tragedia analizzata dalla celebre regista. Viet. 18 **Drammatico**
15,30; 17,50; 20,10; 22,30 ★★/●●●

Lux — Gall. S. Federico — Tel. 541.283 — Lire 4500
No grazie, il caffè mi rende nervoso, di Gasparini, con Arena, Crippa, Troisi (Italia-Colori) — Timido giornalista si trova in mezzo a intimidazioni e delitti durante i preparativi del Festival Nuova Napoli. Non vietato **Commedia**
16,30; 18,35; 20,35; 22,40 ★★★/●●●

Nazionale — v. Pomba 7 — Tel. 518.850 — Lire 4000
Summer lovers, Randal Kleiser (Usa-Col.) — Dal regista di «Grease» e «Laguna blu» un'altra vicenda impernlata sull'amore dei giovani alle loro prime ed ingenue esperienze. V. 14. Ore 24 Anteprima di **Il film pirata** **Commedia**
15; 16,45; 18,40; 20,35; 22,30 ★★/●●●●

Olimpia — v. Arsenale 31 — Tel. 532.448 — Lire 4500
Hanky Punky fuga per due, di Sidney Poiter, con Gene Wilder, Gilda Radner, Kathleen Quinlan, Richard Widmark (Usa-Colori) — Rischiosa fuga da un misterioso assassino è complicata da vicende tragicomiche e amorose. Non viet. **Comm.**
16,30; 18,30; 20,30; 22,30 **Oggi la prima**

Reposi — v. XX Settembre — Tel. 531.400 — Lire 4500
Delitto sull'autostrada, di Bruno Corbucci, con Tomas Milian, Viola Valentino, Bombolo (Italia-Colori) — Ennesima indagine dello stravagante ispettore Nico, approdato alla polizia dopo un tirocinio di delinquenza. Non viet. **Poliziesco**
16,30; 18,30; 20,30; 22,30 ★/●●●●

Romano — Galleria Subalpina — Tel. 510.145 — Lire 4000
Identificazione di una donna di Michelangelo Antonioni, con Tomas Milian, Daniela Silverio, Christine Boisson (Italia-Colori) — Ultimo film del grande regista basato sulla personalità nascosta di una donna. Viet. 14 **Drammatico**
15,10; 17,40; 20,10; 22,30 ★★★★/●●●

Studio Ritz — v. Acqui 2 — Tel. 830.521 — Lire 4000
Missing (Scomparso), di Costa-Gavras, con Jack Lemmon, Sissy Spacek (Usa-Colori) — Padre di giornalista americano imprigionato e quindi scomparso nel '73 in Cile indaga sulla misteriosa fine del figlio. Non vietato. **Drammatico**
16; 18,10; 20,20; 22,30 ★★★★/●●●

Torino — Via Bruzzi 6 — Tel. 530.353 — Lire 4000
Gazzosa alla menta, di Diane Kurie, con Eleonora Klarwein, Odile Michel (Francia-Colori) — Due adolescenti di 15 e 13 anni, Federica e Anna, vivono la loro grande stagione ballando, studiando e flirtando. Non Viet. **Commedia**
15; 16,40; 18,35; 20,30; 22,30 ★★/●●●

Vittoria — v. Roma 366 — Tel. 561.789 — Lire 4500
Scusa se è poco, di Marco Vicario, con Monica Vitti, Ugo Tognazzi, Diego Abatantuono (Italia-Colori) — Due episodi diversi: uno sui tradimenti reciproci di una coppia, l'altro narra di un'autrice che investe con l'auto un uomo **Commedia**
16,35; 16,40; 20,40; 22,40 ★★/●●●●

PROSEGUIMENTI

Acapulco — v. Donizetti 6 — Tel. 651.264 — Lire 2000
Borotalco, di Carlo Verdone, con Carlo Verdone, Eleonora Giorgi (Italia-Colori) — Piazzista timidissimo si finge uomo di mondo per conquistare la bella collega. Non vietato.
20,35; 22,30 **Commedia** ★★★/●●●●●

Ambra — v. C. Saluzzo 77 — Tel. 297.197 — Lire 3000
Qualcuno volò sul nido del cucolo, di Milos Forman, con Jack Nicholson, Louise Fletcher (Usa-Col.) — Uomo entrato per esami in manicomio finisce stritolato dalla macchina della repressione. V. 14. **Segn. dalla Critica.** Ultimo giorno **Dramm.**
20; 22,30 **Riedizione '76**

Arco-Inc. — c. Pr. Oddone 31 — Tel. 484.621 — Lire 3000
Sturmtruppen, di Salvatore Samperi, con Renato Pozzetto, Lino Toffolo, Corinne Cléry, Teo Teocoli (Italia-Colori) — Dalle strisce di Bonvi la materia antimilitarista vista surrealisticamente da noti comici. Non viet. **Commedia**
20; 22,30 ★/●●●●

Faro — v. Po 30 — Tel. 832.214 — Lire 2500
Borotalco di Carlo Verdone, con Carlone Verdone, Eleonora Giorgi (Italia-Colori) — Piazzista timidissimo si finge uomo di mondo per conquistare la bella collega. Non vietato. **Commedia**
16; 17,40; 19,15; 20,50; 22,30 ★★★/●●●●●

Fiamma — c. Trapani 57 — Tel. 372.057 — Lire 3000
Arancia meccanica, di Stanley Kubrick, con Malcolm McDowell, Adrienne Corri, (G.B.-Col.) — Teppista, drogato a scopo scientifico, diventa fantoccio meccanizzato disumanizzato. V. 18. Segnalato dalla critica **Fantascienza**
20; 22,30 **Riedizione '72**

La Perla — c. De Gasperi 26 — Tel. 584.791 — Lire 3500
Porca vacca, di Pasquale Festa Campanile, con Renato Pozzetto, Laura Antonelli, Aldo Maccione, Raymond Pellegrin (Italia-Colori) — All'entrata dell'Italia in guerra nel 1915, due ragazzi fanno di tutto per essere esonerati. Non viet. **Commedia**
16,15; 18,15; 20,20; 22,25 ★★/●●●●●

Massaua — p. Massaua 8 — Tel. 795.803 — Lire 2000
La spada a tre lame, di Albert Pyun, con Richard Lynch, Lee Horsley, Kathleen Beller (Usa-Color) — Il mondo fantastico e violento del Medioevo fa da sfondo ad avventure di guerra e magia. Viet. 14. **Avventuroso**
20,40; 22,30 ★★/●●●

Massimo — v. Montebello 8 — Tel. 876.061 — Lire 3000
Il bacio della pantera, di Paul Schrader, con Nastassia Kinski, Malcolm McDowell (G.B.-Colori) — Su giovane e bella fanciulla pesa terribile maledizione: appena un uomo la bacia si trasforma in pantera e lo sbrana. Vietato 14 **Fantaerotico**
20,15; 22,30 ★★/●●●

Puntodue — D'ESSAI — v. Garibaldi 39 — Tel. 545.245
CHIUSO PER RESTAURI

San Paolo — v. Cesana 80 — Tel. 372.637 — Lire 2000
Guerre Stellari, di George Lucas, con Peter Cushing, Alec Guinness, Carrie Fisher (Usa-Colori) — Giovane in viaggio tra le galassie combatte contro malvagio dittatore spaziale con idee da megalomane. Non vietato. **Fantascienza**
20,15; 22,30 **Riedizione '78**

Selene — c. Belgio 53 — Tel. 874.171 — Lire 2500
Il tempo delle mele, di Claude Pinoteau, con Claude Brasseur, Brigitte Fossey, Sophie Marceau (Francia-Col.) — Fresca e innocente storia d'amore fra due adolescenti con tanta voglia di divertirsi. Non viet. **Commedia**
20,30; 22,30 ★★★/●●●●●

Statuto — v. Cibrario 16 — Tel. 487.051 — Lire 3000
VEDERE LUCI ROSSE

ITALIA - Tel. 698.40.21
TUTTI I GIORNI
Feriali ore 21,15
Domenica ore 16,30
GIPO
«Le miserie 'd Monsù Travet»

TEATRO ERBA
Telefono 690.487
questa sera ore 21,15
GRUPPO CONTRASTO
diretto da CARLA PEROTTI
spettacolo di danza contemporanea

danze **la perla**
Ore 15,30
PER GLI AMATORI DEL BALLO
Ore 21 eccezionalmente
FRANCO BAGUTTI
e la sua orchestra

NUOVO - tel. 655.552
TOKIO BALLET
domani e sabato in prima nazionale

TEATRO **GOBETTI** ore 21
BARBERO
grande successo comico!
tel. 55.62.46

danze **arlecchino**
ore 21 *serata per gli amici dell'Arlecchino*
Ghiotta sorpresa

XANTI SCHAWINSKY
un maestro del Bauhaus
22 opere di grafica
Galleria **LA ROCCA**
Via della Rocca ang. Via M. Vittoria

EDEN
Balliamo tutti in allegria
Tombolone a premi e degustazione specialità gastronomica

Y DISCOTECA
C. Vinzaglio 3 - tel. 51.17.36
ore 21,30
FRANCIS DAY
Aperto tutte le sere

JIMMY Z
DISCO & FUN
C. Moncalieri 85 - Tel. 659.558

RITROVI

AL BAGATELLE (Str. Cavoretto, 2): 21.
ARLECCHINO: ore 21 I Simpatici.
BELLE ARTI: 15,30 danza; ore 21 ingresso libero.
CLUB 84: ore 21 danza.
DU PARC: ore 21 orch. Quadrifoglio.
EDEN: ore 21 dama tutto offerto.
FARO: 21 Roby e i Gentlemen.
LA PERLA: ore 15,30-21 danza.
LE PARADIS DANZE (v. S. Massimo 14, t. 830.775): ore 21 orch. Rommy.
LE ROI: ore 21 Bal Musette.
ODEON: 15,30-21 Antro del Mago.
PRINCIPE: ore 15,30 orch. Nicosia.
TROCADERO: ore 21 Miranda Jones.

GRAN BAITA NIGHT: ore 21.
IL PIRATA - Ristorante con orchestra (via Cigna 23, tel. 521.16.80).
IL QUADRATO - Piano Bar (v. Ornato 6 bis ang. c. Casale 36, tel. 873.572).
NORMAN - Piano Bar (v. P. Micca 22, tel. 540.854): al piano Luciano.
QUEMADO - Piano Bar - Ristorante - Pizzeria (c. U. Sovietica 409, tel. 613.231): al piano Nino La Piana; canta Momi.
SAN GIORGIO - Valentino Ristorante Danze: orch. Dino Novara.
SHAKER - Piano Bar (C. Battisti 3, tel. 532.492): Bernard Thomas - Krystyne - Renzo Gallino.
SHAKER DISCOTECA: ore 21.
TOM - PIANO BAR (largo Orbassano 66 - t. 597798): Cabaret, attrazioni.
THREE-TOP-PIANO BAR - Ristorante (v. Amendola 10): 22-4 Piero e Patrizia.

Y DISCOTECA (c. Vinzaglio 3): 21.

ALTRE VISIONI

CONTINENTAL (via Nizza 348, tel. 697.068): **Guerre stellari,** con P. Cushing, A. Guinness, M. Hamill. Non viet. 20; 22,30 **Fantascienza**

FORTINO (via Cigna 47, telef. 486.560): **Un lupo americano a Londra,** di John Landis. Viet. 18. 20,30-22,30

HOLLYWOOD (corso R. Margherita 106, tel. 851.904): **Tradimento,** con Maria Merola. Non viet. **Drammatico**

JOLLY (via Verolengo 130, telef. 290.161): **Il tempo delle mele.** Non vietato. 20,30; 22,30. **Commedia**

NUOVO ODEON (via Venaizio 8, telef. 749.2362): **«Guerre stellari»** di George Lucas, con Harrison Ford, Carrie Fisher musiche di John Williams in High Dynamic System; effetti Laser System. Ap. 20. Ult. 22,20 **Fantascienza**

ZONA CENTRO

ASSOCIAZIONE MOVIE CLUB (via Principe Amedeo 5/L, tel. 544.077): Francois Truffaut: **«Jules e Jim»** (versione italiana) con Jeanne Moreau, ore 18 e 23; **«Les 400 coups»** (versione francese) con Jean Pierre Léaud, ore 20,15; dibattito con Jean Pierre Léaud ore 22. **Commedia**

CROCETTA - S. RITA - MIRAFIORI

ADRIANO (via Sacchi 65, telefono 587.715): **Fog,** di J. Carpenter, con A. Barbeau. Ap. 17,30 **Drammatico**

SMERALDO d'Essai (via Tunisi 92, tel. 3299.827): **Cristiana F, noi i ragazzi dello zoo di Berlino.** 20; 22,30 **Drammatico**

VINZAGLIO (corso Duca Abruzzi 102, tel. 596.125): Solo grandi film: **Il commissario Voghera,** di S. Corbucci, con R. Pozzetto 20,15-22,30 **Commedia**

ZONA FRANCIA

BERNINI (corso Tassoni 3, tel. 749.38.43): **Alta tensione,** di Mel Brooks, con M. Brooks, M. Kahn. **Commedia**

ZETA d'Essai (via Cibrario 88, tel. 749.2907): **Toro scatenato,** di M. Scorsese, con Robert De Niro. Viet. 14. 20; 22,30. **Drammatico**

ZONA NIZZA-LINGOTTO

CUORE* (via Nizza 56, tel. 687.668): **«La Bibbia».** John Huston, Ava Gardner, Richard Harris. Ore 19; 22. **Colosso storico**

LUCI ROSSE

MAFFEI (via Principe Tommaso 5, telefono 683.354): **Erotico blues.** Apertura 14,30; ult. 22,30. Lire 4000

METROPOL (via Principe Tommaso 6, tel. 650.5470): **Esperienze pornografiche.** Or. 14,30; 16; 17,40; 19,10; 20,40; 22,30. Ingresso L. 4000

ORFEO (piazza Carlina, tel. 839.6701): **Deep throat,** Linda Lovelace. Ingresso riservato soci Naskira club. Ap. 15; ult. 22,30 Tessera L. 2000

PRINCIPE (via Principi d'Acaja 45, tel. 749.6951): **La lingua di Erika.** Ap. 15; ult. 22,30. Ingresso 3500

REGINA (corso Regina Margherita 123, tel. 530.885): **Isola della perversione.** Ap. 10; ult. 22. L. 3500

ALCIONE (c. Regina Margherita 134 tel. 5213.145): **Dolce gola.** Ap. 15; ult. 22,15. Segue **Disco strip** di Janet De Bahia. 16,15; 18,15; 21,30.

ARTISTI EROTIC CENTER (via Giulia di Barolo 24): **Rassegna erotica.** Ap. 15; ult. 22,15. L. 2000

MILANO DOPPIA LUCE ROSSA (via Milano 8, tel. 530.255): **Rassegna erotica**

ROMA BLUE (via San Donato 40, tel. 487.765): **Clarissa,** Brigitte Lahaie. Ap. 15; ult. 22,30. Ingresso lire 2000

SPEZIA (via Nizza 170, tel. 698.3617): **Florence super erotic movie.** Ap. 15. Lire 3000

STATUTO (via Cibrario 16, tel. 487.051) **«Emily Sweet Emily»** con Koo Stark. Orario 15-16,30-18-19,30-21-22,30

VITTORIO VENETO (piazza Vittorio Veneto 5, tel. 871.642): **Rassegna erotica.** Ap. 14,30; ult. 22,30

ALEXANDRA (via Sacchi 18, tel. 511.293): **Supersexyoroscopo,** con Laura Levy. Or. 14,05; 15,45; 17,25; 19,05; 20,45; 22,30

PO (via Po 21, tel. 839.75.02): **I primi turbamenti,** G. Marchal!

AMERICA (via Frejus 27, telefono 446.764): **Le schiave del piacere.** 20,15-22,30

MAIOR (largo G. Cesare 105, tel. 287.974): **Pornoeroticomania.** Ap. 15; ult. 22,30

CABARET VOLTAIRE (via Cavour 7, telefono 516.048): Tutti i giorni 2 film diversi. Dalle 16 alle 24. **Lifeshow-Penetration.** Ingresso soci

CINECLUB (via Fratelli Calandra 15, tel.831.662): dalle 14,30 alle 24 continuato **Perverse gummispiele.** Novità assoluta. Ingr. riservato ai soci

FUORI CITTA'

AVIGLIANA
CORSO: Orgasmo non stop. Viet. 18.
BORGARO
ROYAL: Notti peccaminose. V. 18.
CARMAGNOLA
LUX: Delitto sull'autostrada. Non viet.
MARGHERITA: Scusa se è poco.
CHIVASSO
NUOVO MODERNO: Porca vacca.
POLITEAMA: No grazie, il caffè mi rende nervoso.
CIRIE'
CATALANO: Porca vacca.
ITALIA: Io so che tu sai che io so, A. Sordi, M. Vitti. Techn. Non viet.
NUOVO: Porky's (Questi pazzi pazzi porcellonl. Techn. Viet. 14.
CUORGNE'
PERONA: Rocky III.
MARGHERITA: Apocalypse Now. Viet.
NICHELINO
SUPERGA: Più bello di così si muore, E. Montesano. **PINEROLO**
HOLLYWOOD: Delitto sull'autostrada.
ITALIA: Grand Hotel Excelsior.
NUOVO: Io so che tu sai che io so.
PRIMAVERA: Stati di allucinazione.
RITZ: Bolidi nella notte.
PIOSSASCO
S. GIORGIO: W la foca. Viet. 18.
RIVAROLO
CRISTALLO: Il cacciatore di squali.
SETTIMO
GARIBALDI: Blue ecstasy.
VENARIA
SUPERCINEMA: Maestri della guerra.